SLOVENSKÝ HYDROMETEOROLOGICKÝ ÚSTAV

HYDROLOGICKÁ ROČENKA

POVRCHOVÉ VODY

2008

BRATISLAVA 2009

© SLOVENSKÝ HYDROMETEOROLOGICKÝ ÚSTAV, BRATISLAVA 2009

OBSAH

ZOZNAM SKRATIEK A SYMBOLOV POUŽITÝCH V ROČENKE 7

SUMMARY 9

1. ÚVOD 15

2. HYDROLOGICKÉ HODNOTENIE ROKA 19
- **Povodie Moravy 24**
- **Povodie Dunaja 24**
- **Povodie Váhu 24**
- **Povodie Malého Dunaja 25**
- **Povodie Nitry..... 25**
- **Povodie Hrona 26**
- **Povodie Ipľa 26**
- **Povodie Slanej 27**
- **Povodie Bodvy 27**
- **Povodie Hornádu 28**
- **Povodie Bodrogu 28**
- **Povodie Popradu a Dunajca 28**

3. ZOZNAM VODOMERNÝCH STANÍC 31
- **Abecedný zoznam vodomerných staníc 35**
- **Povodie Moravy 43**
- **Povodie Dunaja 47**
- **Povodie Váhu a Malého Dunaja 51**
- **Povodie Nitry 57**
- **Povodie Hrona 61**
- **Povodie Ipľa 65**
- **Povodie Slanej 69**
- **Povodie Bodvy 73**
- **Povodie Hornádu 77**
- **Povodie Bodrogu 81**
- **Povodie Popradu a Dunajca 85**

4. PRIEMERNÉ MESAČNÉ A EXTRÉMNE PRIETOKY 89
- **Povodie Moravy 92**
- **Povodie Dunaja 94**
- **Povodie Váhu a Malého Dunaja 95**
- **Povodie Nitry 102**
- **Povodie Hrona 104**
- **Povodie Ipľa 108**
- **Povodie Slanej 110**
- **Povodie Bodvy 112**
- **Povodie Hornádu 113**

Povodie Bodrogu 116
Povodie Popradu a Dunajca 119

5. ROČNÉ SPRACOVANIE PRIETOKOV 121

6. ROČNÉ SPRACOVANIE TEPLÔT VODY 155

7. PLAVENINY 169

8. PREHĽADNÉ HODNOTENIE PRIETOKOVÝCH ÚDAJOV..... 197

9. PRÍLOHA - ADP SonTek RiverSurveyor - ultrazvukový merač prietokov 207

CONTENT

LIST OF SYMBOLS USED IN THE YEARBOOK 8

1. INTRODUCTION 9

2. HYDROLOGICAL CHARACTERISTICS OVER THE YEAR..... 11
- **River basin of Morava 24**
- **River basin of Dunaj 24**
- **River basin of Váh 24**
- **River basin of Malý Dunaj 25**
- **River basin of Nitra 25**
- **River basin of Hron 26**
- **River basin of Ipeľ 26**
- **River basin of Slaná 27**
- **River basin of Bodva 27**
- **River basin of Hornád 28**
- **River basin of Bodrog 28**
- **River basin of Poprad and Dunajec 28**

3. LIST OF WATER GAUGING STATIONS 31
- **List of water gauging stations by alphabetic order 35**
- **River basin of Morava 43**
- **River basin of Dunaj 47**
- **River basin of Váh and Malý Dunaj 51**
- **River basin of Nitra 57**
- **River basin of Hron 61**
- **River basin of Ipeľ 65**
- **River basin of Slaná 69**
- **River basin of Bodva 73**
- **River basin of Hornád 77**
- **River basin of Bodrog 81**
- **River basin of Poprad and Dunajec 85**

4. MEAN MONTHLY DISCHARGES 89
- **River basin of Morava 92**
- **River basin of Dunaj 94**
- **River basin of Váh and Malý Dunaj 95**
- **River basin of Nitra 102**
- **River basin of Hron 104**
- **River basin of Ipeľ 108**
- **River basin of Slaná 110**
- **River basin of Bodva 112**
- **River basin of Hornád 113**
- **River basin of Bodrog 116**
- **River basin of Poprad and Dunajec 119**

5. STATISTICAL DISCHARGES PROCESSING 121

6. STATISTICAL WATER TEMPERATURE PROCESSING 155

7. SUSPENDED SEDIMENTS 169

8. ASSESSMENT OF SELECTED DISCHARGE DATA 197

9. APPENDIX - ADP SonTek RiverSurveyor 207

ZOZNAM SKRATIEK A SYMBOLOV POUŽITÝCH V ROČENKE

Kapitola 1

SHMÚ	- Slovenský hydrometerologický ústav

Kapitola 2

Q_a	- dlhodobý priemerný prietok
Q_{ma}	- dlhodobý priemerný mesačný prietok
Q_N	- N-ročný prietok
S	- suchý
VS	- veľmi suchý
MS	- mimoriadne suchý
N	- normálny
V	- vlhký
VV	- veľmi vlhký
MV	- mimoriadne vlhký
SR	- Slovenská republika

Kapitola 3

POR. ČÍS.	- poradové číslo
DB. ČÍS.	- databankové číslo
H	- vodný stav
Q	- prietok vody
T	- teplota vody
P	- plaveniny

Kapitola 4

Q_m	- priemerný mesačný prietok
$Q_{max\ 2008}$	- maximálny kulminačný prietok v roku 2008
$Q_{min\ 2008}$	- minimálny priemerný denný prietok v roku 2008

Kapitola 5

SÚČ.	- súčet
PRM.	- priemer
Š.O.	- špecifický odtok
ODT.	- odtok
Q_{Md}	- M-denný prietok
Q_{Mda}	- dlhodobý M-denný prietok

Kapitola 6

T_m	- priemerná mesačná teplota vody
T_{Md}	- M-denné teploty vody

LIST OF SYMBOLS USED IN THE YEARBOOK

Chapter 1

SHMÚ (SHMI)	- Slovak Hydrometeorological Institute

Chapter 2

Q_a	- long-term average discharge
Q_{ma}	- long-term average monthly discharge
Q_N	- N-year-flood discharge
S	- dry
VS	- very dry
MS	- extremely dry
N	- normal
V	- wet
VV	- very wet
MV	- extremely wet
SR	- Slovak Republic

Chapter 3

POR. ČÍS.	- number
DB. ČÍS.	- databank number
H	- water stage
Q	- discharge
T	- water temperature
P	- suspended sediments

Chapter 4

Q_m	- mean monthly discharge
$Q_{max\ 2008}$	- maximum peak discharge in 2008
$Q_{min\ 2008}$	- minimum mean daily discharge in 2008

Chapter 5

SÚČ.	- total
PRM.	- average
Š.O.	- runoff per unit of surface area
ODT.	- runoff volume
Q_{Md}	- M-day discharge
Q_{Mda}	- long-term M-day discharge

Chapter 6

T_m	- mean monthly water temperature
T_{Md}	- long-term M-day water temperature

SUMMARY

INTRODUCTION

The Hydrological Yearbook of Surface Waters 2008 is bringing the information and data from monitoring of surface water quantity in water-gauging stations in Slovak Republic in 2008. The observation and evaluation of quantitative status of surface waters on Slovak territory creates an important source of information for water management in state administration, for fulfilling the requirements of European Union, for flood protection, for the effective exploitation of water sources, for designing of water works and constructions in the vicinity of streams as well as for other activities.

The basis of the monitoring is the observation and evaluation of the water stage, discharge, water temperature and concentration of suspended sediments in the surface water monitoring network.

The data obtained by monitoring of surface water quantity are used mostly for the evaluation of hydrological regime of Slovak streams, quantity of runoff from Slovak territory, for the purpose of hydrological and water management balance, as basis data for applied hydrology (expert opinions, studies, analysis), in operational hydrology, for water quality analysis, providing information to other countries and international institutes on the basis of international agreements and as a background for the state administration for decision making in the area of water economy.

The structure of Hydrological Yearbook 2008 is, like in previous years, as follows: after the brief introduction follows the hydrological evaluation of the year (for whole territory and for main river basins). In the third chapter there is a list of water-gauging stations operated in 2008, in alphabet order and then organized by main river basins. In the fourth chapter there are presented the mean monthly discharges and the extreme discharge values in 2008 for all discharge stations. You can find the yearly tables for 30 selected water-gauging stations in the chapter 5– mean daily discharges for year 2008 and the statistical evaluation. The sixth chapter contains the yearly tables and statistical evaluation of mean daily water temperatures in 10 selected water-gauging stations.

In the seventh chapter there is an assessment and the yearly tables of suspended sediments in 17 stations, where the water samples are regularly taken.

In the chapter 8 there are situated the statistical tables, evaluation and graphical (map) processing of selected discharge data (mean and extreme discharges) in all water-gauging stations evaluating discharges. The maps made in the Geographical Information System provide a view of space distribution of extreme and mean discharge values.

The Annex in chapter 9 in this yearbook is dealing with the ultrasound device for flow measurement ADP and the possibilities of exploitation of this device in SHMI.

The Slovak Hydrometeorological Institute (SHMI) had published until 1975 the Hydrological Yearbooks in two volumes - Hydrological Yearbook, part Groundwater and Hydrological Yearbook, part Surface Water. These year-books had been published for whole former Czechoslovakia and they had comprised the data both about Czech and Slovak streams. After 1975 the edition of the year-books was stopped and the year outputs of surface waters from the central database were published for the internal need of SHMI only.

In the beginning of nineties the Hydrological Service of SHMI in effort to span a gap in the evaluating of hydrological situation in Slovakia, published the Hydrological Bulletins for periods 1976-1980, 1981-1985, 1986-1990. In 1996 the Hydrological Bulletin for period 1991-1995 was published. In 2001 the Hydrological Bulletin of period 1996 - 2000 was processed. In 2006 the Bulletin for the period 2001 – 2005 is being published. Hydrological Bulletins content evaluations in selected hydrologic stations both by 5-year periods and by individual hydrological years.

For the foreign experts and people interested in the evaluation of the hydrological situation we had included into the yearbook the English version of the table of contents, list of symbols used, introduction and hydrological evaluation of the year.

We believe that also in this edition of Hydrological Yearbook you will find interesting and useful information and that it will serve well for people interested in hydrology among the experts in state administration, hydrological, ecological and water-management institutions, universities, private companies as well as people from public.

The selected data are available free for public via internet on the web site of SHMI (http://www.shmu.sk/?page=25).

HYDROLOGICAL CHARACTERISTICS OVER THE YEAR

Annual mean precipitation total on the area of Slovak Republic in 2008 has reached the value 817 mm, what represents 107 % of the long-term mean precipitation total and according to precipitation it is assessed as normal year. The monthly mean precipitation totals in particular months of 2008 are listed in the **Tab. 0.1**.

Tab. 0.1 Mean precipitation totals on the area of Slovakia in 2008

Month	1.	2.	3.	4.	5.	6.	7.	8.	9.	10.	11.	12.	Year
mm	51,0	27,0	74,0	57,0	60,0	85,0	165,0	66,0	56,0	52,0	46,0	80,0	817,0
% of long-term mean	110	64	157	103	78	99	193	81	89	85	73	152	107
Abundance(+)/Deficit(-) [mm]	5	-15	27	2	-16	-1	75	-15	-7	-9	-16	27	55
Precipitation character													
of period	N	D	VW	N	D	N	VW	N	N	N	D	VW	N

D - dry, VD - very dry, ED – extremely dry, N - normal, W - wet, VW - very wet, EW - extremely wet

The particular months were of different character of precipitation. March, July and December were assessed as precipitation extremely wet months. During these three months the precipitation amount was 74 to 165 mm, what represents 152 to 193 % of long term monthly precipitation total. February, May and November were dry months with precipitation amounts 27 to 60 mm. January, April, Jun and August were considered as precipitation normal months (81 to 110 % of long-term monthly precipitation total). When assessing the precipitation total of the whole year 2008 there was a 55 mm abundance of precipitation.

The yearly amounts of precipitation total in the particular river basins of Slovakia in 2008 are demonstrated in the **Tab. 0.2**. The lowest precipitation amount fell in the Danube River basin (600 mm, what means 96 % of long-term value). The precipitation wet river basins according to the relative (%) value of long-term mean were the river basins Hron, Bodrog and Poprad - including Dunajec (111 % to 120 % of long-term means). The river basins Hornád is assessed as a very wet according to yearly precipitation total.

The precipitation total in Slovak main river basins and its distribution during the year has manifested in yearly runoff in particular river basins as follows: In all river basins except Poprad River basin the yearly runoffs represented less than 100% of long-term mean, in Poprad River basin (including Dunajec River basin) the yearly runoff has reached 122% of long-term mean.

Tab. 0.2 Mean values of precipitation total and runoff in particular Slovak river basins in 2008

River basin	*Morava	*Dunaj	Váh	Nitra	Hron	*Ipeľ	Slaná	Bodva	Hornád	*Bodrog	*Poprad Dunajec	SR
Catchment area [km^2]	2282	1138	14268	4501	5465	3649	3217	858	4414	7272	1950	49014
Mean yearly precipitation total [mm]	663	600	851	689	872	745	812	737	856	847	981	817
% of long-term mean	97	96	101	99	111	109	103	101	126	120	117	107
Precipitation character of the period	N	N	N	N	W	N	N	N	VW	W	W	N
Yearly runoff [mm]	94	22	259	105	216	68	140	86	319	219	419	205
% of long-term mean	71	61	83	73	75	50	74	41	72	74	122	79

D - dry, VD - very dry, ED – extremely dry, N - normal, W - wet, VW - very wet, EW - extremely wet

* Rivers and values only from the Slovak parts of river basins

The mean yearly discharges varied from 16 to 164 % Q_a (mean long-term discharge) - Morava River basin (48 to 76 % Q_a), Danube River basin (90 % Q_a), Malý Dunaj basin(37 to 111 % Q_a), Váh River basin (55 to 128 % Q_a), Nitra River basin (25 to 85 % Q_a), Hron River basin (72 to 111 % Q_a), Ipeľ River basin (16 to 82 % Q_a), Slaná River basin (41 to 164 %Q_a), Bodva River basin (28 to 89 % Q_a), Hornád River basin (82 to 134 % Q_a), Bodrog River basin (71 to 116 % Q_a) and Poprad River basin (85 % Q_a).

The distribution of the precipitation during the year has influenced the runoff distribution during the year as follows:

The maximum mean monthly discharges in most of the river basins (Morava, Malý Dunaj, Váh, Nitra, Hron, Slaná, Bodva and Bodrog) occurred mostly in March and April with relative values reaching 31 to 395 % of $Q_{ma-4,3}$. The maximum mean monthly discharges on Štiavnica, Belá and Váh in Liptovský Mikuláš occured in May and the relative values varied from 73 to 115 % Q_{ma-5}. In river basins Hornád, Poprad and on Bodrog in Topľa, on Ondava and Roňava and in river basin Bodva on Ida the maximum mean monthly discharges were recorded mainly in July (165 to 365 % Q_{ma}). The maximum mean monthly discharges in Ipeľ River basin occurred in December and their relative values reached 73 to 262 % Q_{ma-12}.

The minimum mean monthly discharges were in most river basins recorded mainly in autumn with relative values 8 to 134 % of long-term monthly discharges. In the upper part of river basin Váh the minimum mean monthly discharges occurred in January and February when their relative values reached 54 to 169 % of $Q_{ma-1,2}$. The minimum mean monthly discharges were observed in January also on Hornád in Spiške Vlachy and on Hnilec in Stratená - 104 to 134 % of long-term monthly discharges. The situation was similar in Hron River basin on Vajskovský potok (81 % Q_{ma}), in Slaná River Basin on Rimava (35 % Q_{ma})

and on Dobšinský potok (71 % Q_{ma}). The minimum mean monthly discharges were observed in June on Biela Orava (Váh River basin), on Krupinica (Ipeľ River basin),on Blh (Slaná River basin), on Turňa (Bodva River basin), on Torysa (Hornád River basin), on Topľa and on Bodrog in Streda nad Bodrogom (Bodrog River basin) with relative values 8 to 52 % Q_{ma}.

The maximum peak discharges occurred in river basins Morava, Malý Dunaj, Nitra, Váh and Hron in January, March and occasionally in June, July and December. The maximum peak discharges in River basin Morava reached from 1 to 2-year flood discharges, except Močiarka in Láb (5 to 10-year flood discharge). The values of 20 to 50-year flood discharges were observed in two water-gauging stations in River basin Váh (Jelešna- Trstená-Chyžné and Oravica - Trstená). The maximum peak discharge of 5 to 10-year flood discharge was observed in Nitra River basin on Nitra in Nedožery in March. The values of maximum peak discharges in Hron River basin reached values of 2 to 5-year flood discharge, in Malý Dunaj River basin the maximums were lower than 1-year flood discharge. The maximum peak discharges in Ipeľ River basin and Slaná River basin were observed in December with values of 1 to 2-year flood discharges. Only on Slaná in Vyšná Slaná and on Blh in Driečany over the water reservoir the values of maximum peak discharges were higher than 2-year flood discharge. The maximum peak discharges in East Slovakia occurred in July. The important peak discharge was recorded on Javorinka in Podspády (Poprad River basin) with the return period 50 to 100-year flood discharge and on Biela Voda in Lysá Poľana the recorded value was over 20-year flood discharge. The 50-year flood discharge was observed in Hornád River basin on Slovinský potok (in Krompachy), the 20 to 50-year flood discharges were observed on Veľká Biela voda (in Hrabušice) and on Hnilec (in Stratená). The maximum peak discharge with the return period 10 to 20-year flood discharge was recorded on Torysa (in Prešov and Košické Olšany). About 10-year flood discharges occurred on Hornád (in Spišská Nová Ves), on Rudniansky potok (in Markušovce), on Hnilec (in Švedlár and Jaklovce), on Torysa (in Sabinov) and on Delňa (in Kokošovce). The values of maximum peak discharges with return period 10 to 20-year flood discharges were observed on Topľa (in Gerlachov and Bardejov) and on Šibská voda (in Kľušovská Zábava) in Bodrog River basin.

The minimum mean daily discharges occurred in most gauging stations in the low flow period from July to September, in November and occasionally in October and December, and the values varied between the long-term values Q_{270d} and Q_{364d}. The minimum mean daily discharges in Hron River basin occurred in January or February and varied between Q_{330d} and Q_{364d}. In some rivers of East Slovakia (Poprad in Chmeľnica, Hornád in Ždaňa, Hnilec in Stratená and Ulička in Ulič) the minimum mean daily discharges occurred in January, too, and the values varied between Q_{270d} and Q_{330d}.

NOTE: In comparison of the values for the year 2008 with the long-term characteristics (Q_a, Q_{ma}, Q_{mda}) there were used the long-term characteristics for the reference period 1961-2000.

1. ÚVOD

1. ÚVOD

Hydrologická ročenka povrchových vôd 2008 prináša informácie a údaje z monitorovania povrchových vôd vo vodomerných staniciach na Slovensku v roku 2008. Pozorovanie a hodnotenie kvantitatívneho stavu povrchových tokov na území Slovenska je významným zdrojom informácií pre vodohospodárske plánovanie v štátnej správe, pri plnení požiadaviek Európskej únie, pri ochrane pred povodňami, pri efektívnom využívaní vodných zdrojov, pri navrhovaní vodných diel a stavieb v blízkosti vodných tokov, ako aj pre ďalšie aktivity.

Základom monitorovania kvantitatívnych ukazovateľov povrchových tokov je pozorovanie, meranie a vyhodnocovanie vodného stavu, prietoku, teploty vody a mútnosti (obsahu plavenín) vody v sieti vodomerných staníc povrchových vôd.

Údaje získané prostredníctvom sledovania množstva povrchových vôd sa využívajú predovšetkým na hodnotenie stavu vôd, vyhodnocovanie hydrologického režimu slovenských tokov, množstva odtečenej vody zo slovenského územia, na účely hydrologickej a vodohospodárskej bilancie, ako podkladové informácie pre aplikovanú hydrológiu (vypracovanie odborných posudkov, štúdií a analýz), v operatívnej hydrológii, na vyhodnocovanie kvality povrchových vôd, na poskytovanie údajov iným štátom a medzinárodným inštitúciám na základe medzinárodných dohovorov a ako podklad pre štátnu správu na rozhodovanie v oblasti vodného hospodárstva.

Členenie Hydrologickej ročenky 2008 je podobne ako v predchádzajúcich ročníkoch nasledovné: po stručnom úvode nasleduje hydrologické hodnotenie roka (všeobecné a po čiastkových povodiach), v tretej kapitole sa nachádza zoznam vodomerných staníc, ktoré boli v prevádzke v roku 2008 usporiadaný podľa abecedy a v ďalšej časti sú zoznamy uvedené podľa jednotlivých čiastkových povodí. V štvrtej kapitole sa uvádzajú priemerné mesačné a extrémne prietoky za rok 2008 vo vodomerných staniciach, v ktorých sa vyhodnocujú prietoky. Pre tridsať vybraných vodomerných staníc sa v piatej kapitole nachádzajú ročné tabuľky - priemerné denné prietoky za kalendárny rok 2008 a ich štatistické charakteristiky. Šiesta kapitola obsahuje ročné spracovanie priemerných denných teplôt vody v desiatich vybraných vodomerných staniciach.

V siedmej kapitole sa nachádza ročné spracovanie mútností vody (obsahu plavenín vo vode) v 17 vodomerných staniciach, v ktorých sa pravidelne odoberajú a vyhodnocujú vzorky. Ďalej sa uvádza zhodnotenie a porovnanie údajov s dlhodobými charakteristikami.

V kapitole 8 sa uvádza tabuľkové a grafické (mapové) zhodnotenie vybraných prietokových údajov (priemerné a extrémne prietoky v roku 2008) vo všetkých vodomerných staniciach vyčísľujúcich prietoky. Mapky vytvorené v prostredí geografických informačných systémov (GIS) poskytujú prehľad o priestorovom rozložení výskytu priemerných a extrémnych hodnôt prietoku.

Príloha v kapitole 9 sa v tomto ročníku venuje ultrazvukovému prístroju na meranie prietoku ADP a možnostiach jeho využitia na SHMÚ.

Hydrometeorologický ústav v Bratislave vydával ročenky do roku 1975, a to v dvoch zväzkoch - ročenku časť Povrchové vody a ročenku časť Podzemné vody. Ročenky boli vydávané za celé bývalé Československo, obsahovali údaje tak z českých, ako aj zo slovenských tokov. Po roku 1975 bola edícia ročeniek zastavená a len pre vnútornú

potrebu SHMÚ boli vydávané ročenkové výstupy povrchových vôd z centrálnej databázy vo veľkých formátoch.

Začiatkom 90. rokov, v snahe preklenúť medzeru v hodnotení hydrologických pomerov Slovenska, spracovala hydrologická služba Hydrologické bulletiny povrchových vôd za obdobia 1976-1980, 1981-1985, 1986-1990. V roku 1996 bol vydaný bulletin za obdobie 1991-1995. V roku 2001 bol spracovaný Hydrologický bulletin za obdobie 1996 -2000. V roku 2006 bol vydaný Bulletin za obdobie 2001–2005. Bulletiny obsahujú hydrologické hodnotenia vybraných vodomerných staníc tak po päťročiach, ako aj za jednotlivé hydrologické roky.

Pre zahraničných odborníkov a záujemcov o zhodnotenie hydrologickej situácie sa ako v predchádzajúcich ročníkoch aj v tejto ročenke nachádza anglický preklad obsahu ročenky, použitých symbolov, úvodu a hydrologického zhodnotenia roka.

Veríme, že aj toto vydanie Hydrologickej ročenky si nájde svojich priaznivcov a záujemcov z radu odborníkov v štátnej správe, v hydrologických, ekologických a vodohospodárskych inštitúciách, na vysokých školách, v súkromných firmách, ako aj záujemcov z radov verejnosti a bude predstavovať hodnotný zdroj hydrologických údajov.

Vybrané údaje sú sprístupnené verejnosti prostredníctvom internetu na stránke SHMÚ – ČMS Voda (http://www.shmu.sk/?page=25).

2. HYDROLOGICKÉ HODNOTENIE ROKA

2. HYDROLOGICKÉ HODNOTENIE ROKA

Zrážkový úhrn na území SR dosiahol v roku 2008 hodnotu 817 mm, čo predstavuje 107 % normálu a je hodnotený ako zrážkovo normálny rok. Zrážkové úhrny v jednotlivých mesiacoch kalendárneho roka 2008 dokumentuje **Tab. 2.1**.

Tab. 2.1 Priemerné úhrny zrážok na území SR v roku 2008

Mesiac	1.	2.	3.	4.	5.	6.	7.	8.	9.	10.	11.	12.	Rok
mm	51	27	74	57	60	85	165	66	56	52	46	80	817
% normálu	110	64	157	103	78	99	193	81	89	85	73	152	107
Nadbytok (+) / Deficit (-)	5	-15	27	2	-16	-1	75	-15	-7	-9	-16	27	55
Charakter zrážkového obdobia	N	S	VV	N	S	N	VV	N	N	N	S	VV	N

S - suchý, VS - veľmi suchý, MS - mimoriadne suchý, N - normálny, V - vlhký, VV - veľmi vlhký, MV - mimoriadne vlhký

Jednotlivé mesiace mali zrážkovo rozličný charakter. Mesiace marec, júl a december boli zrážkovo veľmi vlhkými mesiacmi, na území SR spadlo 74 až 165 mm zrážok, čo je 152 až 193 % normálu. Naopak mesiace február, máj a november boli suchými mesiacmi (s 27 až 60 mm zrážok, čo je 64 až 78 % normálu). Mesiace január, apríl, jún, august, september a október patrili medzi zrážkovo normálne mesiace (81 až 110 % normálu) Pri celkovom hodnotení roka 2008 došlo k nadbytku zrážok o 55 mm.

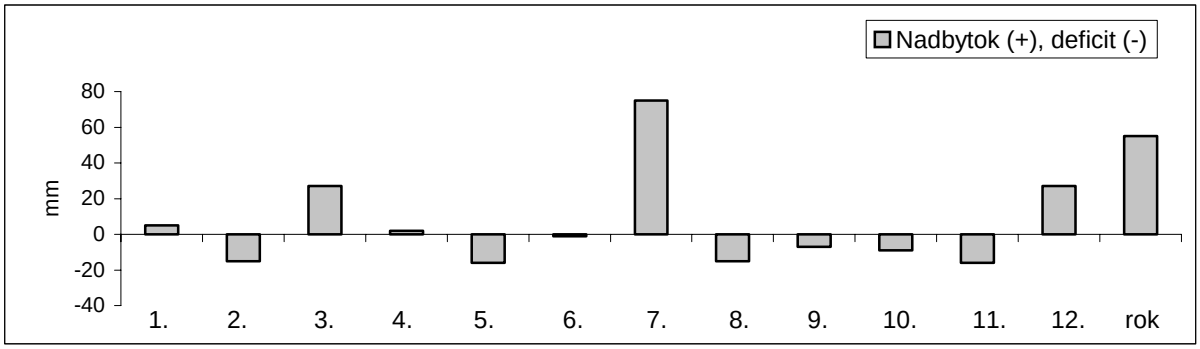

Obr. 2.1 Výška nadbytku (resp. deficitu) mesačných úhrnov zrážok v roku 2008

Ročné zrážkové úhrny v jednotlivých povodiach SR dokumentuje **Tab. 2.2**. Najmenej zrážok spadlo v povodí Dunaja (600 mm, čo je 96 % príslušného normálu). Zrážkovo vlhkými povodiami vyjadrením v % príslušného normálu boli povodia Hron, Bodrog a Poprad (vrátane Dunajca) - (111 % až 120 % normálu). V povodí Hornád hodnotíme rok ako zrážkovo veľmi vlhký (126 % normálu).

Zrážkový úhrn v jednotlivých povodiach a jeho rozdelenie v roku sa prejavilo v ročnom odtečenom množstve z hlavných povodí nasledovne: vo všetkých povodiach okrem Popradu ročné odtečené množstvo predstavovalo menej ako 100 % dlhodobého priemeru. V povodí Popradu (vrátane Dunajca) ročné odtečené množstvo dosiahlo 122 % dlhodobého priemeru.

Tab. 2.2 Priemerné výšky zrážok a odtoku v jednotlivých povodiach SR v roku 2008

Povodie	Dunaj		Váh		Hron			Bodrog a Hornád			Poprad	SR
Čiastkové povodie	* Morava	* Dunaj	Váh	Nitra	Hron	* Ipeľ	Slaná	Bodva	Hornád	* Bodrog	* Poprad Dunajec	SR
Plocha povodia [km^2]	2282	1138	14268	4501	5465	3649	3217	858	4414	7272	1950	49014
Priemerný úhrn zrážok [mm]	663	600	851	689	872	745	812	737	856	847	981	817
% normálu	97	96	101	99	111	109	103	101	126	120	117	107
Charakter zrážkového obdobia	N	N	N	N	V	N	N	N	VV	V	V	N
Roč. odtok [mm]	94	22	259	105	216	68	140	86	319	219	419	208
% normálu	71	61	83	73	75	50	74	41	72	74	122	79

S - suchý, VS - veľmi suchý, N - normálny, V - vlhký, VV - veľmi vlhký, MV - mimoriadne vlhký

* toky a im zodpovedajúce údaje len zo slovenskej časti povodia

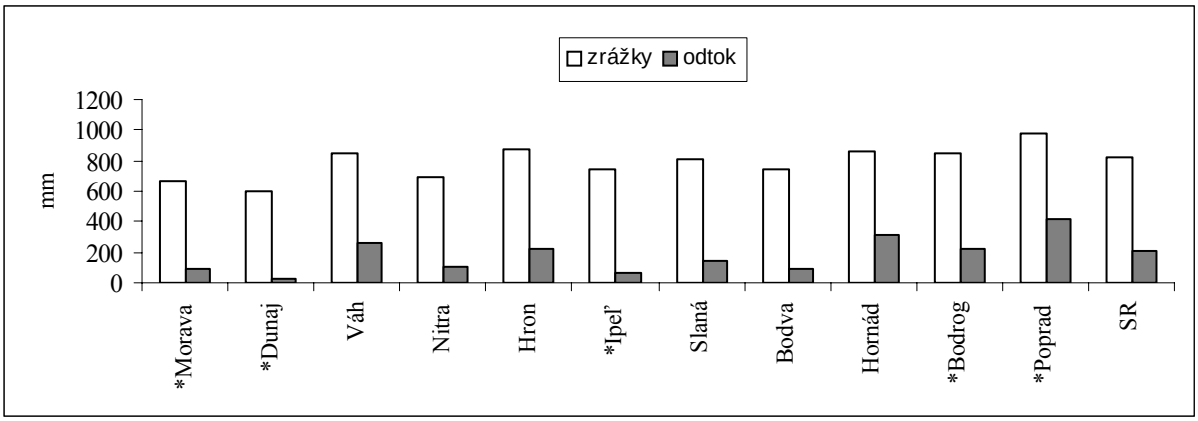

Obr. 2.2 Priemerné výšky zrážok a odtoku v jednotlivých povodiach SR v roku 2008

Priemerné ročné prietoky sa v jednotlivých povodiach pohybovali v rozpätí 16-164 % Q_a (dlhodobého prietoku) - Morava (48 až 76 % Q_a), Dunaj (90 % Q_a), Malý Dunaj (37 až 111 % Q_a), Váh (55 až 128 % Q_a), Nitra (25 až 85 % Q_a), Hron (72 až 111 % Q_a), Ipeľ (16 až 82 % Q_a), Slaná (41 až 164 % Q_a), Bodva (28 až 89 % Q_a), Hornád (82 až 134 % Q_a), Bodrog (71 až 116 % Q_a) a Poprad (85 % Q_a).

Rozdelenie zrážok v roku a v jednotlivých povodiach sa prejavilo v rozdelení odtoku v roku nasledovne:

Maximálne priemerné mesačné prietoky sa na väčšine povodí (Morava, Malý Dunaj, Váh, Nitra, Hron, Slaná, Bodva, Bodrog) vyskytovali väčšinou v marci a apríli, ich relatívne hodnoty sa pohybovali v rozmedzí od 31 až do 395 % $Q_{ma-4,3}$. V povodí Váhu na Štiavnici, na Belej a na Váhu v Liptovskom Mikuláši sa vyskytovali maximálne priemerné mesačné prietoky v máji a ich relatívne hodnoty sa pohybovali od 73 do 115 % Q_{ma-5}. V povodí Hornádu, Popradu, v povodí Bodrogu na Topli, Ondave a Roňave a v povodí Bodvy na Ide boli maximálne priemerné mesačné prietoky zaznamenané v júli a to v rozpätí 165 až 365 % príslušného dlhodobého priemerného mesačného prietoku. V povodí Ipľa boli maximálne

priemerné mesačné prietoky zaznamenané najmä v priebehu decembra a to v rozpätí 73 až 262 % príslušného dlhodobého priemerného mesačného prietoku.

Najmenšie priemerné mesačné prietoky boli vo väčšine povodí zaznamenané najmä v jesenných mesiacoch (od septembra do novembra) s relatívnymi hodnotami 8 až 134 % príslušného dlhodobého priemerného mesačného prietoku. Na prítokoch horného Váhu bol výskyt minimálnych priemerných mesačných prietokov zaznamenaný v januári a februári, s relatívnymi hodnotami 54 až 169 % príslušného dlhodobého priemerného mesačného prietoku. Minimálne priemerné mesačné prietoky boli zaznamenané v januári aj na Hornáde v Spišských Vlachoch a na Hnilci v Stratenej - 104 až 134 % príslušných dlhodobých mesačných hodnôt, takisto v povodí Hron na Vajskovskom potoku (81 %Q_{ma}) a v povodí Slanej na Rimave (35 %Q_{ma}) a Dobšinskom potoku (71 %Q_{ma}). V mesiaci jún sa najmenšie priemerné mesačné prietoky vyskytli na Bielej Orave (povodie Váh), na Krupinici (povodie Ipeľ), na Blhu (povodie Slaná), na Turni (povodie Bodva), na Toryse (povodie Hornád), na Topli a Bodrogu v Strede nad Bodrogom (povodie Bodrog) s relatívnymi hodnotami 8 až 52 % príslušného dlhodobého priemerného mesačného prietoku.

Maximálne kulminačné prietoky sa v povodiach Morava, Malý Dunaj, Váh, Nitra, Hron vyskytli v januári, v marci a menej často v júni, júli a decembri. Hodnoty kulminačných prietokov dosahovali v povodí Moravy významnosť maximálne 1 až 2-ročného prietoku, s výnimkou Močiarky v Lábe (5 až 10-ročný prietok). V povodí Váhu bol v dvoch staniciach zaznamenaný 20 až 50-ročný prietok (Jelešna - Trstená-Chyžné a Oravica - Trstená), v povodí Nitry na Nitre v Nedožeroch sa v marci vyskytol maximálny kulminačný prietok s významnosťou 5 až 10-ročného prietoku. V povodí Hrona kulminácie dosahovali 2 až 5-ročné prietoky alebo menšie významnosti, v povodí Malého Dunaja maximálne kulminačné prietoky nedosiahli významnosť ani 1-ročného prietoku. Maximálne kulminačné prietoky v povodí Ipľa a Slanej boli zaznamenané v decembri a dosahovali významnosť 1 až 2-ročného prietoku, iba v stanici Slaná - Vyšná Slaná a Blh - Drienčany nad VN kulminácia prekročila hodnotu 2-ročného prietoku. Na tokoch východného Slovenska sa maximálne kulminačné prietoky vyskytli najmä v mesiaci júl. Na Javorinke v Podspádoch v povodí Popradu bol zaznamenaný kulminačný prietok s významnosťou 50 až 100-ročného prietoku, na Bielej vode v Lysej Poľane prekročil významnosť 20-ročného prietoku. V povodí Hornádu bol na Slovinskom potoku (Krompachy) zaznamenaný 50-ročný prietok, na Veľkej Bielej vode (Hrabušice) a na Hnilci (Stratená) 20 až 50-ročný prietok. Na Toryse (Prešov, Košické Olšany) bol dosiahnutý 10 až 20-ročný prietok a na Hornáde (Spišská Nová Ves), na Rudnianskom potoku (Markušovce), na Hnilci (Švedlár, Jaklovce), na Toryse (Sabinov) a na Delni (Kokošovce) bol dosiahnutý 10-ročný prietok. Na Topli (Gerlachov, Bardejov) a Šibskej vode (Kľušovská Zábava) v povodí Bodrogu bol zaznamenaný kulminačný prietok s významnosťou 10 až 20-ročného prietoku.

Minimálne priemerné denné prietoky sa vo väčšine staníc vyskytli v období nízkych prietokov od júla do septembra a v mesiaci november, ojedinele v októbri a decembri a pohybovali sa v rozpätí dlhodobých hodnôt Q_{270d} až Q_{364d}. V povodí Hrona sa minimálne priemerné denné prietoky v niektorých vyššie položených povodiach vyskytli v januári a februári v rozpätí Q_{330d} až Q_{364d}. Podobne sa minimálne priemerné denné prietoky vyskytli v januári na niektorých tokoch východného Slovenska (Poprad - Chmeľnica, Hornád - Ždaňa, Hnilec - Stratená a Ulička - Ulič) v rozpätí Q_{270d} až Q_{330d}.

Povodie Moravy

Priemerné ročné prietoky v povodí Moravy sa pohybovali v rozpätí 48 až 76 % dlhodobého priemeru Q_a.

Maximálne priemerné mesačné prietoky boli zaznamenané na väčšine povodia v marci, na Rudave a Maline v januári a na Stupávke v apríli. Ich relatívne hodnoty sa pohybovali v rozpätí 63 % (na Stupávke) až 123 % (na Maline).

Minimálne priemerné mesačné prietoky sa v povodí vyskytli na väčšine povodia v septembri, na Maline v máji, na Myjave a Stupávke v novembri a na Rudave v decembri. Relatívne hodnoty minimálnych priemerných mesačných prietokov sa pohybovali v rozpätí 7 až 64 % príslušných dlhodobých mesačných hodnôt.

Maximálne kulminačné prietoky sa v povodí Moravy vyskytli v januári a v marci, na toku Stupávka v júni. Na Chvojnici (v Lopašove) a na Myjave dosahovali významnosť 1 až 2-ročného prietoku, na ostatných tokoch bola významnosť maximálneho kulminačného prietoku menšia ako 1-ročný prietok s výnimkou Močiarky v Lábe, kde bol zaznamenaný 5 až 10-ročný kulminačný prietok.

Minimálne priemerné denné prietoky sa vyskytovali v septembri a v novembri, na Rudave boli zaznamenané v júni a na Maline v máji. Ich hodnoty na Myjave, Morave a Maline boli menšie ako Q_{330d}. Minimálny priemerný denný prietok na Stupávke bol menší ako Q_{364d}. Na ostatných tokoch sa pohybovali pod hodnotou Q_{355d}.

Povodie Dunaja

Priemerné ročné prietoky dosahovali na hlavnom toku Dunaja 91 % dlhodobého priemeru, na Vydrici 62 % Q_a.

Maximálne priemerné mesačné prietoky sa vyskytli na Dunaji v máji, kedy dosiahli hodnoty 93 % Q_{ma} a na Vydrici v marci, aj keď maximálne priemerné mesačné prietoky dosahovali len 38 % príslušných dlhodobých mesačných hodnôt.

Minimálne priemerné mesačné prietoky sa na hlavnom toku vyskytli v novembri a dosiahli hodnoty 79 % Q_{ma} , na Vydrici v októbri a novembri s relatívnou hodnotou 58 až 90 % Q_{ma}.

Maximálne kulminačné prietoky sa na Dunaji vyskytli v auguste, na Vydrici vo februári. Na Dunaji dosiahli hodnotu 1 až 2-ročného prietoku, na Vydrici maximálny kulminačný prietok nepresiahol 1-ročný prietok.

Minimálne priemerné denné prietoky boli zaznamenané na Vydrici v januári, na hlavnom toku Dunaj v októbri. Ich hodnoty sa pohybovali v rozpätí Q_{270d} až Q_{355d}. V profile Dunaj - Bratislava bola hodnota minimálneho priemerného denného prietoku menšia ako Q_{355d}.

Povodie Váhu

Hodnoty priemerných ročných prietokov v povodí Váhu sa pohybovali v rozpätí 55 až 128 % Q_a, na hlavnom toku dosahovali hodnoty 80 až 105 % Q_a.

Maximálne priemerné mesačné prietoky sa v povodí Váhu vyskytovali prevažne v marci, ich relatívne hodnoty sa pohybovali v rozpätí 68 až 153 % Q_{ma}, na tokoch Ipoltica,

Boca a Turiec boli zaznamenané v apríli s relatívnymi hodnotami 69 až 105 % $Q_{ma.}$ Na Štiavnici, Belej a na Váhu v Liptovskom Mikuláši boli zaznamenané maximálne priemerné mesačné prietoky v máji (73 až 115 % Q_{ma}).

Minimálne priemerné mesačné prietoky sa vyskytovali v rôznych mesiacoch, v januári, vo februári, v júni, v septembri, v októbri a v novembri s relatívnymi hodnotami 22 až 169 % $Q_{ma.}$

Maximálne kulminačné prietoky sa vyskytovali prevažne v marci, výnimočne v júli a v decembri. V staniciach Jelešna - Trstená-Chyžné a Oravica - Trstená bol zaznamenaný 20 až 50-ročný prietok, na Čiernom Váhu, Studenom potoku a Bitarovskom potoku sa vyskytol kulminačný prietok 10 až 20-ročnej významnosti, v ostatných staniciach dosiahli kulminácie významnosť 2 až 5-ročných prietokov alebo menej.

Minimálne priemerné denné prietoky sa vyskytovali v rôznych mesiacoch a pohybovali sa v rozpätí Q_{90d} až $Q_{364d.}$ Minimálny prietok menší ako Q_{364d} sa vyskytol na Váhu vo vodomernej stanici Hlohovec, ktorá monitoruje ovplyvnený hydrologický režim.

Povodie Malého Dunaja

Prirodzený odtok tejto oblasti tvorí hydrologický režim tokov s relatívne malou vodnosťou, stekajúcich z východných svahov Malých Karpát. Hodnoty priemerných ročných prietokov na týchto tokoch sa pohybovali v rozpätí 37 % až 111 % Q_a.

Maximálne priemerné mesačné prietoky sa na tokoch danej oblasti vyskytli v apríli, máji a v decembri v rozpätí 74 % až 113 % $Q_{ma-4,5,12.}$.

Minimálne priemerné mesačné prietoky sa vyskytli v povodí Malého Dunaja v septembri a novembri a dosiahli 4 až 55 % $Q_{ma-9,11.}$

Maximálne kulminačné prietoky boli zaznamenané v januári, v júni a v decembri. Kulminácie mali menšiu významnosť ako 1-ročný prietok.

Minimálne priemerné denné prietoky boli zaznamenané v auguste a septembri a pohybovali sa v rozpätí Q_{330d} až Q_{355d}.

Povodie Nitry

Priemerné ročné prietoky dosahovali hodnoty 25 až 85 % príslušného dlhodobého priemeru Q_a.

Maximálne priemerné mesačné prietoky boli zaznamenané v mesiaci marec, na toku Radošinka v júni. Ich hodnoty dosahovali 54 až 178 % $Q_{ma-3,6}$, na Bebrave v Biskupiciach až 395 % Q_{ma-3}.

Minimálne priemerné mesačné prietoky sa v povodí Nitry vyskytli v rôznych mesiacoch - v auguste, v septembri, v októbri a v novembri s hodnotami 15 až 91 % $Q_{ma.}$

Maximálne kulminačné prietoky sa zaznamenali najmä v marci, výnimočne v júli a v decembri s významnosťou nižšou ako 1-ročný prietok. Na toku Tužiná a Bebrava dosahovali maximálne kulminačné prietoky významnosť 1 až 2-ročného prietoku a na tokoch Nitrica (Liešťany) a Nitra (Nitrianska Streda) významnosť 2 až 5-ročného prietoku. Na Nitre v Nedožeroch sa vyskytol maximálny kulminačný prietok s významnosťou 5 až 10-ročného prietoku.

Minimálne priemerné denné prietoky sa vyskytovali v mesiacoch máj, jún, august, september a november a pohybovali sa v rozpätí Q_{270d} až Q_{364d}. Na Chvojnici, na Handlovke, na Nitre v Nedožeroch, na Nitrici v Liešťanoch a na Radiši bol zaznamenaný priemerný denný prietok menší ako Q_{364d}.

Povodie Hrona

Priemerný ročný prietok v monitorovacích staniciach povrchových vôd na hlavnom toku Hron sa pohyboval v rozpätí 72 až 111 %, na prítokoch 33 až 98 % dlhodobých hodnôt. Najvyššie relatívne hodnoty mali vodomerné stanice na hlavnom toku od prameňa až po Banskú Bystricu a pravostranné prítoky z oblasti Nízkych Tatier, najnižšie hodnoty mali prítoky v dolnej časti hlavného toku.

Maximálne priemerné mesačné prietoky sa vyskytovali hlavne v jarnom období od marca až do mája v závislosti od topenia sa snehu. V povodí Rohoznej, Čierneho Hrona, Slatiny a Hutnej výdatné zrážky a čiastočne aj topenie snehu spôsobili výskyt maximálnych mesačných prietokov v decembri. Vyhodnotené mesačné prietoky predstavovali 64 až 313 % príslušných dlhodobých mesačných hodnôt.

Minimálne priemerné mesačné prietoky sa vyskytovali vo väčšine staníc od augusta až do novembra, hlavne v septembri. Iba vo vysoko položených povodiach prítokov v hornej časti povodia boli v januári. Priemerné mesačné prietoky dosahovali 18 až 114 % príslušných dlhodobých hodnôt.

Maximálne kulminačné prietoky sa vo vodomerných staniciach na hlavnom toku, na niektorých prítokoch v hornej časti povodia a v povodí Slatiny vyskytli v decembri. V staniciach na prítokoch z Nízkych Tatier boli v apríli až v máji, na pravostranných prítokoch od Bystrice a ľavostranných od Jasenice po ústie v marci. Kulminačné prietoky neboli významné, na hlavnom toku prekročili hodnotu 2-ročného prietoku len v stanici Zlatno a v staniciach na prítokoch Havraník, Rohozná, Bystrianka, Hutná, Bystrica.

Minimálne priemerné denné prietoky sa v niektorých vyššie položených povodiach vyskytli v januári a februári, v ostatných boli rozptýlené od júla až do novembra. Pohybovali sa v rozpätí Q_{270d} - Q_{364d} , na niektorých prítokoch boli menšie ako Q_{364d}.

Povodie Ipľa

Priemerné ročné prietoky vo vodomerných staniciach v povodí boli podpriemerné. Dosiahli iba 16 až 82 % dlhodobých hodnôt.

Maximálne priemerné mesačné prietoky sa vyskytli vo väčšine staníc v decembri, iba výnimočne v apríli alebo marci. Ich hodnoty sa pohybovali od 42 do 262 % príslušných dlhodobých mesačných hodnôt.

Minimálne priemerné mesačné prietoky boli väčšinou v septembri a ich hodnoty sa pohybovali od 8 do 61 % príslušných dlhodobých mesačných hodnôt.

Maximálne kulminačné prietoky sa v dôsledku výdatných zrážok a topenia sa snehu vyskytli netypicky v decembri. Kulminácie boli nevýznamné a nedosiahli ani 1-ročný maximálny prietok, iba na Starej rieke a Krtíši boli viac ako 1-ročné.

Minimálne denné prietoky sa vo väčšine staníc vyskytovali od júla do novembra, výnimočne vo februári a decembri. Ich hodnoty sa pohybovali od Q_{330d} do Q_{364d}.

Vo vodomerných staniciach Krivánsky potok - Mýtna pod VN, Stará rieka - Pôtor a Krtíš - Želovce bol minimálny denný prietok menší ako Q_{364d}.

Povodie Slanej

Priemerné ročné prietoky na tokoch dosahovali 41 až 164 % dlhodobých hodnôt. Priemerné ročné nadlepšenie prietoku vody Slanej prevodom vody z Hnilca bolo 1,196 $m^3.s^{-1}$.

Maximálne priemerné mesačné prietoky boli v apríli a decembri, dosahovali 62 až 379 % príslušných dlhodobých hodnôt. Takmer v celom povodí priemerné hodnoty v obidvoch uvedených mesiacoch boli skoro rovnaké, veľké percentuálne rozpätie spôsobila skutočnosť, že sa maximálny priemerný mesačný prietok vyskytol v dlhodobo vodnom mesiaci apríl alebo v dlhodobo málo vodnom mesiaci december.

Výskyt minimálnych priemerných mesačných prietokov bol v celom povodí v mesiacoch september a január, na toku Blh bol minimálny priemerný prietok zaznamenaný v júni aj v septembri. Hodnoty prietokov dosahovali 16 až 134 % príslušných dlhodobých mesačných hodnôt.

Maximálne kulminačné prietoky sa vyskytli v decembri, výnimočne v marci, ich hodnoty vo väčšine staníc dosiahli hodnotu 1-ročného prietoku, iba v stanici Slaná - Vyšná Slaná a Blh - Drienčany nad VN kulminácia prekročila hodnotu 2- ročného prietoku.

Minimálne priemerné denné prietoky sa vyskytli hlavne v septembri. Ich hodnoty v prevažnej väčšine staníc sa pohybovali medzi Q_{270d} - Q_{364}.

Povodie Bodvy

Priemerné ročné prietoky dosahovali hodnoty 28 až 89 % príslušného dlhodobého priemeru Q_a.

Maximálne priemerné mesačné prietoky sa vyskytli na Bodve a Turni v apríli, na Ide v júli. Ich relatívne hodnoty dosahovali 32 až 239 % príslušného dlhodobého mesačného prietoku.

Minimálne priemerné mesačné prietoky boli zaznamenané na Bodve a Ide v novembri, na Turni v júni s relatívnymi hodnotami 8 až 39 % Q_{ma}.

Maximálne kulminačné prietoky boli na Ide (Hýľov) v júli a dosiahli významnosť 2-ročného prietoku. Na Bodve (Medzev, Moldava) hodnoty kulminácií dosiahli významnosť 1-ročného prietoku, v ostatných vodomerných staniciach kulminácie nedosiahli ani túto úroveň.

Minimálne priemerné denné prietoky boli zaznamenané na Bodve v novembri, na Ide v októbri a na Turni v júli a dosahovali hodnoty Q_{355d} a Q_{364d}.

Povodie Hornádu

Hodnoty priemerných ročných prietokov v povodí sa pohybovali v rozpätí 82 až 134 % Q_a.

Maximálne priemerné mesačné prietoky boli zaznamenané v júli v rozpätí 210 až 365 % príslušného dlhodobého priemerného mesačného prietoku.

Minimálne priemerné mesačné prietoky v povodí sa vyskytli v rôznych mesiacoch - v januári, júni, a tiež septembri a novembri. Na hlavnom toku Hornád (január, september) ich relatívne hodnoty dosahovali 72 až 134 % Q_{ma}. Na Hnilci, Toryse a Olšave sa relatívne hodnoty pohybovali v rozpätí 30 až 105 % Q_{ma}.

Maximálne kulminačné prietoky sa v povodí Hornádu vyskytli v júli. Z najvýznamnejších kulminácii bol zaznamenaný 50-ročný prietok, ktorý bol dosiahnutý na Slovinskom potoku (Krompachy), 20 až 50-ročný prietok na Veľkej Bielej vode (Hrabušice), a na Hnilci (Stratená). 10 až 20-ročný prietok bol dosiahnutý na Toryse (Prešov, Košické Olšany). 10-ročný prietok bol zaznamenaný na Hornáde (Spišská Nová Ves), na Rudnianskom potoku (Markušovce), na Hnilci (Švedlár, Jaklovce), na Toryse (Sabinov) a na Delni (Kokošovce).

Minimálne priemerne denné prietoky sa vyskytovali v mesiacoch január, júl a tiež september a november s hodnotami prietokov od Q_{270d} až Q_{364}.

Povodie Bodrogu

Priemerné ročné prietoky v povodí sa pohybovali v rozpätí 71 až 116 % Q_a.

Maximálne priemerné mesačné prietoky boli zaznamenané v mesiacoch marec, apríl a júl. Ich hodnoty sa pohybovali v rozpätí 71 až 331 % príslušného dlhodobého priemerného mesačného prietoku.

Minimálne priemerné mesačné prietoky sa vyskytli v mesiacoch jún, september a november a ich relatívne hodnoty sa pohybovali v rozpätí 36 až 85 % Q_{ma}.

Výskyt maximálnych kulminačných prietokov bol zaznamenaný v letných mesiacoch jún až august a tiež v decembri. Hodnoty 2 až 5-ročného prietoku boli dosiahnuté na Ciroche, Radomke a Jovsanskom potoku. Hodnoty 5-ročného prietoku boli zaznamenané na Topli (Hanušovce, Marhaň) a Ondávke. Na Topli (Gerlachov, Bardejov) a Šibskej vode (Kľušovská Zábava) bol zaznamenaný kulminačný prietok s významnosťou 10 až 20-ročného prietoku.

Minimálne priemerné denné prietoky boli zaznamenané v rôznych mesiacoch, a to v januári, júni, júli a v novembri, s hodnotami Q_{270d} až Q_{355d}.

Povodie Popradu

Hodnoty priemerných ročných prietokov dosahovali 85 % (Poprad) až 100 % (Dunajec) Q_a.

Maximálne priemerné mesačné prietoky boli zaznamenané v júli a dosahovali hodnoty 166 % (Poprad) až 168 % (Dunajec) príslušného dlhodobého priemerného mesačného prietoku.

Výskyt minimálnych priemerných mesačných prietokov bol zaznamenaný na Poprade v novembri a na Dunajci v mesiaci február s relatívnymi hodnotami 66 až 76 % Q_{ma}.

Maximálne kulminačné prietoky boli zaznamenané v júli. Najvýznamnejšia kulminácia bola zaznamenaná na Javorinke v Podspádoch, kde dosiahla významnosť 50 až 100-ročného prietoku, na Bielej vode v Lysej Poľane prekročila významnosť 20-ročného

prietoku, na Poprade v Chmeľnici a v Nižných Ružbachoch dosahovali kulminácie významnosť 5 až 10-ročného prietoku.

Minimálne priemerné denné prietoky sa vyskytovali v mesiacoch január a november a pohybovali sa v rozpätí Q_{270d} až Q_{330d}.

POZNÁMKA: Pri porovnávaní údajov za rok 2008 s dlhodobými charakteristikami (Q_a, Q_{ma}, Q_{mda}) boli použité dlhodobé charakteristiky za referenčné obdobie 1961-2000.

3. ZOZNAM VODOMERNÝCH STANÍC

3. ZOZNAM VODOMERNÝCH STANÍC

Sledovanie množstva povrchových vôd sa vykonáva vo vodomerných staniciach, v členení podľa čiastkových povodí: Morava, Dunaj, Váh (vrátane Malého Dunaja), Nitra, Hron, Ipeľ, Slaná, Bodva, Bodrog, Hornád, Poprad (vrátane Dunajca). Základnými pozorovanými údajmi v stanici sú zaznamenané údaje o vodnom stave a teplote vody, ktoré sú v digitálnej forme (automatické stanice). Vstupné údaje o mútnosti vody (obsahu plavenín vo vode sa získavajú z denných odberov vzoriek vody. Mesačné hlásenia pozorovateľov a ročné spracovanie denných údajov sa archivuje v centrálnom archíve SHMÚ. Spracované údaje sa ukladajú do Hydrologickej databanky vo forme denných údajov (vodné stavy, prietoky, teplota vody, mútnosť vody) a od roku 2004 aj vo forme hodinových údajov (vodné stavy, prietoky, teplota vody).

Technické vybavenie staníc pozostáva z upraveného profilu, pozorovacieho prístroja chráneného v búdke a referenčnej vodočetnej laty. V súčasnosti sú už vodomerné stanice 100 % vybavené automatickými prístrojmi (typ MARS 2 až MARS 5) s tlakovým snímačom a digitálnym výstupom, ktorými sa nahradili staršie plavákové limnigrafické prístroje s grafickým záznamom (prístroje LG 501, LG 503).

V roku 2008 sa pozorovali a vyhodnocovali kvantitatívne ukazovatele povrchových vôd v 418 vodomerných staniciach monitorovacej siete množstva povrchových vôd, z toho v 403 staniciach sa vyhodnocovali aj prietoky, v 409 staniciach sa merala aj teplota vody a v 17 staniciach sa odoberali a vyhodnocovali vzorky na vyhodnotenie mútnosti vody (obsahu plavenín). Priestorové rozloženie vodomerných staníc na území Slovenskej republiky je znázornené na mape (strana 41). Z uvedeného počtu staníc bolo v roku 2008 v prevádzke SHMÚ 5 účelové stanice, v ktorých sa pozoroval a vyhodnocoval vodný stav, prietok a teplota vody.

Zoznam vodomerných staníc je uvedený v tabuľke, kde sú nasledovné údaje:

1. **Poradové číslo**

   Vodomerné stanice v jednotlivých povodiach sú zoradené podľa hydrologického poradia a v tomto poradí sú aj číslované, a to pre každé povodie zvlášť. V abecednom zozname sú vodomerné stanice zoradené abecedne podľa názvu stanice a v tomto poradí sú číslované.

2. **Databankové číslo**

   Udáva číslo, ktoré je priradené danej stanici v katalógu a v registri vodomerných staníc povrchových vôd.

3. **Stanica**

4. **Tok**

   Názov stanice a toku je podľa aktuálneho katalógu vodomerných staníc, ktorý vychádza z aktuálneho vydania vodohospodárskych máp.

5. **Hydrologické číslo**

   Na Slovensku sa používa hydrologické číslo stanice, ktoré sa skladá z 11 číslic v tomto členení

   0 - 0 - 00 - 00 - 000 - 00

Číslo v prvej skupine značí druh objektu

1 - objekt povrchových vôd

2 - objekt podzemných vôd

3 - objekt prameňa

Číslo druhej skupiny určuje príslušnosť objektu do povodia I. rádu:

3 - Visla

4 - Dunaj

Tretia a štvrtá skupina (dvojmiestna) určuje príslušnosť do čiastkových povodí hlavného toku.

Piata skupina (trojmiestna) určuje hydrologické poradie čiastkových plôch povodia.

Šiesta skupina (dvojmiestna) určuje číslo objektu v povodí určenom predchádzajúcimi 8 číslami.

6. Riečny km

Udáva polohu vodomernej stanice na toku. Číselná hodnota staničenia začína v ústí a postupuje proti toku.

7. Plocha povodia

Plocha povodia prislúchajúca vodomernej stanici, ohraničená rozvodnicou, sa udáva v km^2. Údaje sú podľa aktuálneho vydania Vodohospodárskej mapy v mierke 1:50 000. Vodomerné stanice, umiestnené na umelých tokoch (závlahové kanály, náhony, štôlne, prevody), vyvieračky a pod. majú uvedenú plochu povodia 0,1 km^2.

8. NADM. V. „0“ VDČ - Nadmorská výška nuly vodočtu

Číslo udáva nadmorskú výšku nultého výškového bodu číselnej stupnice vodomernej laty. Údaje sú zamerané v systéme Balt po vyrovnaní a udávajú sa v metroch nad morom.

9. Druh pozorovania od roku

Označenie veličiny, ktorá sa v danej stanici pozoruje

H - vodný stav
Q - prietok
T - teplota vody
P - plaveniny

Zoznam skratiek použitých v tabuľkách :

p.	- potok
k.	- kanál
VN	- vodná nádrž
k. Gabčík.-Topoľ.	- kanál Gabčíkovo – Topoľníky
Kľušov-Kľuš. Zábava	- Kľušov – Kľušovská Zábava

ABECEDNÝ ZOZNAM VODOMERNÝCH STANÍC

POR. ČÍS.	DB ČÍS.	STANICA	POVODIE/TOK		HYDROLOGICKÉ ČÍSLO	RIEČNY KM	PLOCHA POVODIA [km2]	NADM.V. "0" VDČ [m.n.m.]	DRUH POZOROVANIA OD ROKU			
									H	Q	T	P
1	6700	Bánovce nad Bebravou	N	Radiša	1-4-21-11-171-01	2,20	109,05	197,59	1976	1976	1976	
2	7155	Banská Bystrica	R	Bystrica	1-4-23-02-113-01	2,10	160,37	352,94	1979	1979	1979	
3	7160	Banská Bystrica	R	Hron	1-4-23-02-117-01	175,20	1766,48	334,32	1917	1931	1925	
4	7170	Banská Bystrica	R	Tajovský potok	1-4-23-02-122-02	1,00	43,72	-	1965	1966	2008	
5	9450	Bardejov	B	Topľa	1-4-30-09-041-01	103,50	325,80	265,04	1887*	1967	1977	
6	9465	Bardejovská Dlhá Lúka	B	Kamenec	1-4-30-09-062-01	3,00	100,50	278,16	1985	1985	2007	
7	8055	Batizovce	P	Velický potok	1-3-01-02-032-01	9,90	21,15	749,88	2006	2006	2006	
8	7810	Behynce	S	Turiec	1-4-31-02-082-01	2,40	304,66	173,19	1969	1970	2005	
9	6148	Belá	V	Beliansky potok	1-4-21-05-123-01	0,55	-	-	2007	2007	2007	
10	9930	Benková Potôň	W	Starý Klátovský k.	1-4-21-17-003-03	15,60	90,80	114,93	1975	1975	1975	
11	5200	Bernolákovo	W	Čierna voda	1-4-21-15-013-01	43,30	72,18	125,33	1949	1961	2005	
12	5734	Bešeňová	V	Váh	1-4-21-02-071-01	332,90	1612,43	507,29	1978	1978	2005	
13	6690	Biskupice	N	Bebrava	1-4-21-11-162-01	18,10	312,60	190,34	1922	1931	1989	
14	9926	Blahová	W	Klátovský kanál	1-4-21-17-003-01	14,40	62,00	115,02	1975	1975	1975	
15	6040	Blatnica	V	Blatnický potok	1-4-21-05-075-01	10,00	15,68	503,14	1969	1969	1971	
16	6070	Blatnica	V	Gaderský potok	1-4-21-05-078-01	0,80	55,00	501,79	1969	1969	1971	
17	6091	Blatnica PD	V	Blatnický potok	1-4-21-05-079-02	8,20	72,17	485,95	1988	1988	2005	
18	8920	Bohdanovce	H	Olšava	1-4-32-05-030-01	10,40	306,10	194,39	1950	1966	2005	
19	5230	Bohdanovce nad Trnavou	W	Trnávka	1-4-21-16-021-01	20,30	115,02	157,17	1949	1961	2005	
20	5120	Borinka	M	Stupávka	1-4-17-02-097-01	9,70	33,76	217,20	1974	1974	1974	
21	5140	Bratislava	D	Dunaj	1-4-20-01-006-01	1868,75	131331,10	128,43	1876	1901	1925	1992
22	5127	Bratislava Devín	D	Dunaj	1-4-20-01-001-01	1879,80	131244,00	132,87	1926	1990	1993	
23	6030	Brčná	V	Sloviansky potok	1-4-21-05-072-01	3,00	11,90	514,67	1969	1969	2005	
24	7290	Brehy	R	Hron	1-4-23-04-110-01	93,90	3821,38	194,27	1924*	1931	1961	
25	5017	Brestovec	M	Brestovský potok	1-4-13-03-002-01	0,20	9,19	-	2005	2005	2005	
26	7752	Bretka	S	Slaná	1-4-31-02-006-01	26,20	889,12	188,89	1977	1977	1977	
27	7800	Bretka	S	Muráň	1-4-31-02-043-01	0,60	386,01	189,00	1978	1978	2005	
28	7015	Brezno	R	Hron	1-4-23-01-076-01	223,30	582,08	490,91	1925	1931	1961	
29	5021	Brezová pod Bradlom	M	Brezovský potok	1-4-13-03-018-01	11,50	35,86	259,37	1988	1989	1989	
30	8740	Brezovica	H	Slavkovský potok	1-4-32-04-026-01	0,35	83,50	450,68	1943	1973	2006	
31	8750	Brezovica	H	Torysa	1-4-32-04-027-01	101,90	228,30	443,10	1943	1973	2006	
32	5013	Brodské	M	Morava	1-4-13-02-100-01	79,00	9871,60	150,00	2002	2002	2003	
33	6440	Brumov	V	Brumovka	1-4-21-08-070-01	3,30	65,85	324,75	1939	1959		
34	5220	Buková	W	Trnávka	1-4-21-16-013-01	34,20	21,88	219,66	1956*	1969*	2005	
35	9005	Bukovec	A	Ida	1-4-33-01-031-01	35,00	52,10	339,32	1990	1990	1995	
36	7060	Bystrá	R	Bystrianka	1-4-23-02-004-01	7,00	36,01	574,55	1924	1931	1967	
37	7058	Bystrá-Tále	R	Bystrianka	1-4-23-02-002-01	12,10	22,48	-	1985	1985	2005	
38	6360	Bytča	V	Petrovička	1-4-21-07-011-01	1,85	65,10	311,81	1951	1961	2005	
39	7274	Bzenica	R	Vyhniansky potok	1-4-23-04-083-01	0,60	37,74	227,73	2008	2008	2008	
40	8670	Bzenov	H	Svinka	1-4-32-03-052-01	16,00	293,50	293,81	1969	1969	1992	
41	6750	Čáb-Sila	N	Radošinka	1-4-21-12-044-01	7,00	219,45	144,58	1969	1969	1972	
42	6179	Čadca	V	Čierňanka	1-4-21-06-059-01	0,80	157,00	412,86	1978	1978	2006	
43	6180	Čadca	V	Kysuca	1-4-21-06-062-01	29,20	492,54	408,36	1897	1931	1961	
44	6470	Čachtice	V	Jablonka	1-4-21-09-069-01	9,50	163,25	179,18	1942	1961	1971	
45	7950	Červený Kláštor	P	Dunajec	1-3-01-01-052-01	5,60	1469,10	444,83	1936	1968	2006	
46	7940	Červený Kláštor - Kúpele	P	Lipník	1-3-01-01-051-01	1,30	79,70	463,46	1930	1968	2006	
47	5135	Červený most	D	Vydrica	1-4-20-01-005-01	3,30	22,60	173,17	1928*	1965	2006	
48	7029	Čierny Balog	R	Šaling	1-4-23-01-085-01	0,90	24,98	582,03	1987	1987	2006	
49	7030	Čierny Balog	R	Čierny Hron	1-4-23-01-086-01	15,50	64,61	563,87	1969	1969	2005	
50	7033	Čierny Balog	R	Brôtovo	1-4-23-01-087-01	3,30	9,28	625,89	1980	1980	2007	
51	7036	Čierny Balog	R	Vydrovo	1-4-23-01-093-01	1,10	31,80	545,64	1981	1981	2007	
52	5270	Čierny Brod	W	Dolný Dudváh	1-4-21-16-044-01	2,70	750,49	115,05	1950	1968	2005	
53	5310	Čierny Váh	V	Ipoltica	1-4-21-01-019-01	0,08	87,07	736,36	1947	1961	2006	
54	5311	Čierny Váh	V	Čierny Váh	1-4-21-01-020-01	11,70	243,06	733,31	1917	1921	1984	
55	5940	Čremošné	V	Teplica	1-4-21-05-047-01	22,30	12,91	677,99	1969	1969	2006	
56	5157	Čunovo	D	Mošonský Dunaj	1-4-20-01-008-05	96,00	0,10	124,31	1995	1995	2005	
57	5138	Čunovo - Hať	D	Dunaj - hor. hlad.	1-4-20-01-008-02	1851,60	131364,80	129,92	1995		2005	
58	5590	Demänová	V	Demänovka	1-4-21-02-030-03	7,10	49,63	692,54	1969	1969	1971	
59	8830	Demjata	H	Sekčov	1-4-32-04-100-01	26,00	123,17	279,94	1972	1973	2006	
60	5128	Devín - lom	D	Dunaj	1-4-20-01-001-02	1877,30	131251,00	131,76	1927*		2005	
61	5125	Devínska Nová Ves	M	Morava	1-4-17-02-101-01	8,28	26339,30	134,65	1895*		2007	
62	5880	Dierová	V	Orava	1-4-21-04-079-01	6,00	1966,75	439,05	1927	1931	1962	1992
63	7470	Divín	I	Budínsky potok	1-4-24-01-071-01	4,00	19,04	256,29	1968	1969	1972*	
64	7471	Divín/Z VN Mýtna/	I	prevod vody	1-4-24-01-071-03	0,10	0,10	255,07	1995	1995	2006	
65	7226	Dobrá Niva	R	Neresnica	1-4-23-03-081-01	12,60	61,87	351,70	2008	2008	2008	
66	5153	Dobrohošť	D	Dunaj	1-4-20-01-008-07	1838,50	131515,00	115,16	1996	1996	2005	
67	5154	Dobrohošť	D	Dobrohošťský kanál	1-4-20-01-008-06	1,10	0,10	120,52	1995	1995	2006	
68	7660	Dobšiná	S	Dobšinský potok	1-4-31-01-011-01	3,40	31,97	453,46	1923	1931	2007	
69	7662	Dobšiná-HC	S	odpadový kanál	1-4-31-01-012-03	0,20	0,10	453,22	1969*	1969	2005	

POR. ČÍS.	DB ČÍS.	STANICA	POVODIE/TOK		HYDROLOGICKÉ ČÍSLO	RIEČNY KM	PLOCHA POVODIA [km2]	NADM.V. "0" VDČ [m.n.m.]	DRUH POZOROVANIA OD ROKU			
									H	Q	T	P
70	6400	Dohňany	V	Biela voda	1-4-21-07-093-01	4,00	163,17	284,79	1938	1961	2005	
71	7070	Dolná Lehota	R	Vajskovský potok	1-4-23-02-024-01	2,70	53,02	495,28	1924	1931	2006	
72	7500	Dolná Strehová	I	Tisovník	1-4-24-02-045-02	4,50	275,59	166,25	1951	1962	1971	
73	7120	Dolný Harmanec	R	Harmanec	1-4-23-02-093-01	0,30	23,01	507,87	1970	1970	2006	
74	6862	Dolný Ohaj	N	Stará Žitava	1-4-21-18-009-01	32,20	0,10	119,26	1992	1992	1992	
75	5465	Dovalovo	V	Dovalovec	1-4-21-01-085-01	1,40	21,68	627,02	1979	1980	2006	
76	7878	Drienčany	S	Blh nad VN	1-4-31-03-118-01	26,30	79,37	220,79	1986	1986	2006	
77	7852	Ďubákovo	S	Kokavka	1-4-31-03-038-01	11,80	2,73	789,42	1990	1990	2006	
78	7081	Dubová	R	Hron	1-4-23-02-038-01	203,10	1244,12	420,64	1987	1987	2006	
79	5143	Gabčíkovo	D	Dunaj	1-4-20-01-008-02	1819,00	132101,00	110,82	1924		1951	
80	9914	Gabčíkovo	W	k. Gabčíkovo-Topoľn	1-4-21-17-005-02	25,70	10,70	111,93	1975	1975	1975	
81	7679	Gemerská Poloma	S	Slaná	1-4-31-01-022-01	60,70	201,60	320,90	1993	1993	2005	
82	7680	Gemerská Poloma	S	Súľovský potok	1-4-31-01-027-01	0,30	57,38	324,04	1923	1964	2007	
83	7805	Gemerská Ves	S	Turiec	1-4-31-02-063-01	10,30	131,61	193,19	1993	1993	2005	
84	9435	Gerlachov	B	Topľa	1-4-30-09-023-01	118,60	139,40	358,69	1992	1992	2006	
85	9480	Giraltovce	B	Radomka	1-4-30-09-121-01	4,00	102,10	182,40	1980	1980	2007	
86	5980	Háj	V	Somolický potok	1-4-21-05-060-02	2,00	8,54	500,90	1969	1969	2005	
87	5149	Hamuliakovo	D	Dunaj	1-4-20-01-008-04	1850,00	131386,50	120,01	1995		2005	
88	6550	Handlová	N	Handlovka	1-4-21-11-038-01	24,10	40,18	381,26	1925	1931	1992	
89	9500	Hanušovce n. Topľou	B	Topľa	1-4-30-09-132-01	47,50	1050,05	160,40	1926	1931	1962	
90	7125	Harmanec Papiereň	R	Bystrica	1-4-23-02-098-02	8,50	59,60	409,35	1954	1956	2007	
91	9633	Hencovce	B	Ondava	1-4-30-08-105-0	54,00	1255,50	115,04	1993	1993	2007	
92	6475	Hlohovec	V	Váh	1-4-21-10-008-01	99,00	10441,34	135,85	1975	1976	1975	
93	8300	Hniezdne	P	Kamienka	1-3-01-03-065-01	0,70	34,38	531,08	1971	1972	2007	
94	7843	Hnúšťa	S	Klenovská Rimava	1-4-31-03-027-01	0,60	115,10	291,73	1924	1963	2005	
95	7845	Hnúšťa Likier	S	Rimava	1-4-31-03-029-01	58,00	275,64	279,59	1942*	1963*	1975	
96	7440	Holiša	I	Ipeľ	1-4-24-01-058-02	157,20	685,67	172,40	1928	1931	1963	
97	5660	Horáreň Hluché	V	Palúdžanka	1-4-21-02-050-01	10,20	20,98	825,86	1970	1970	2005	
98	5250	Horné Orešany	W	Parná	1-4-21-16-026-01	26,80	37,86	234,68	1957	1961	2005	
99	7614	Horné Semerovce	I	Štiavnica	1-4-24-03-107-02	6,70	416,97	124,98	2006	2006	2006	
100	6450	Horné Sŕnie	V	Vlára	1-4-21-08-078-01	4,60	341,79	239,12	1921	1961	1971	
101	7490	Horný Tisovník	I	Tisovník	1-4-24-02-027-01	33,30	34,64	408,54	1957	1967	2007	
102	9650	Horovce	B	Ondava	1-4-30-10-001-01	29,20	2885,80	101,27	1878	1931	1959	1992
103	9060	Hosťovce	A	Turňa	1-4-33-01-081-01	1,70	153,78	175,60	1968	1968	2007	
104	9065	Hosťovce	A	Bodva	1-4-33-01-086-01	0,80	863,70	166,82	1999	1999	2005	
105	8390	Hrabušice	H	Hornád	1-4-32-01-023-01	149,40	219,60	534,04	1951	1967	1968	
106	8400	Hrabušice-Podlesok	H	Veľká Biela voda	1-4-32-01-026-01	2,10	40,17	547,76	1949*	1972	1968	
107	6473	Hrádok	V	Hrádocký potok	1-4-21-09-043-01	1,05	17,80	-	2007	2007	2007	
108	8370	Hranovnica	H	Hornád	1-4-32-01-010-01	159,30	113,50	593,81	1951	1965	2006	
109	7183	Hriňová	R	Hukava	1-4-23-03-008-01	0,30	9,96	568,83	1973	1973	2007	
110	7180	Hriňová n. priehradou	R	Slatina	1-4-23-03-007-01	50,80	51,99	572,65	1971	1971	2007	
111	7185	Hriňová p. priehradou	R	Slatina	1-4-23-03-009-01	48,00	70,82	520,67	1922	1931	2007	
112	7215	Hrochoť	R	Hučava	1-4-23-03-070-01	13,80	41,45	522,54	1974	1974	2007	
113	7040	Hronček	R	Kamenistý potok	1-4-23-01-100-01	11,60	48,86	655,83	1928	1970	2006	
114	7045	Hronec	R	Čierny Hron	1-4-23-01-105-01	2,40	239,41	480,48	1925	1931	1976	
115	7318	Hronovce	R	Lužianka	1-4-23-05-040-01	2,40	98,42	125,10	1982	1982	2005	
116	7241	Hronská Breznica	R	Jasenica	1-4-23-04-024-01	0,10	82,97	267,34	1992	1992	2005	
117	7305	Hronské Kľačany	R	Podlužianka	1-4-23-05-011-01	9,60	91,09	160,68	1992	1992	2005	
118	5780	Hubová	V	Váh	1-4-21-02-119-01	308,60	2133,20	444,70	1921	1921	1963	1992
119	9230	Humenné	B	Laborec	1-4-30-04-007-01	66,60	1272,40	143,60	1888	1967	1968	
120	9000	Hýľov	A	Ida	1-4-33-01-030-01	41,70	34,50	424,53	1965	1965	1969*	
121	6570	Chalmová	N	Nitra	1-4-21-11-070-01	123,70	601,11	210,71	1921	1931	1963	
122	5847	Chlebnice	V	Chlebnický potok	1-4-21-04-039-01	3,20	25,50	553,48	1988	1988	2005	
123	8320	Chmeľnica	P	Poprad	1-3-01-03-088-01	60,10	1262,41	507,41	1925	1931	1966	1992
124	6530	Chvojnica	N	Chvojnica	1-4-21-11-019-01	9,90	17,82	488,72	1976	1976	1976	
125	6640	Chynorany	N	Nitra	1-4-21-11-116-01	106,00	1134,28	173,14	1935	1941	1974	
126	5540	Iľanovo	V	Iľanovianka	1-4-21-02-024-01	1,70	14,73	624,28	1969	1969	2006	
127	7395	Ipeľský potok	I	Ipeľ	1-4-24-01-003-01	200,10	27,30	419,22	1990	1990	2006	
128	5939	Ivančiná	V	Turiec	1-4-21-05-046-01	36,30	236,76	449,95	2002	2002	2003	
129	6860	Iža	D	Dunaj	1-4-20-02-001-01	1763,96	171624,13	103,58	1930	1985	1987	
130	9400	Ižkovce	B	Laborec	1-4-30-07-001-01	10,30	4364,18	94,36	1969	1975	1969	
131	9110	Jabloň	B	Výrava	1-4-30-03-058-01	0,35	115,20	189,81	1975	1975	2006	
132	5022	Jablonica	M	Myjava	1-4-13-03-025-01	38,40	238,45	203,57	1980	1980	1980	
133	5821	Jablonka	V	Piekielnik	1-4-21-03-093-01	0,60	77,10	609,46	1961	1961		
134	5823	Jablonka	V	Čierna Orava	1-4-21-03-093-02	4,50	135,00	608,02	1961	1961		
135	5195	Jahodná	W	Malý Dunaj	1-4-21-17-001-02	42,30	1575,76	110,92	1975		2005	
136	8560	Jaklovce	H	Hnilec	1-4-32-02-064-01	3,00	606,32	323,31	1920	1931	1960	
137	5095	Jakubov	M	Malina	1-4-17-02-083-01	21,95	171,46	144,71	1942	1964	1990	
138	9013	Janík	A	Ida	1-4-33-01-064-01	1,70	378,40	179,61	1994	1994	2006	
139	9944	Jánošíkovo	W	Chotárny kanál	1-4-21-17-010-05	10,15	128,22	107,59	1975	1975	1975	
140	6362	Jasenica	V	Papradnianka	1-4-21-07-062-01	2,40	76,75	308,86	1965	1980	2006	

POR. ČÍS.	DB ČÍS.	STANICA	POVODIE/TOK		HYDROLOGICKÉ ČÍSLO	RIEČNY KM	PLOCHA POVODIA [km2]	NADM.V. "0" VDČ [m.n.m.]	DRUH POZOROVANIA OD ROKU			
									H	Q	T	P
141	7079	Jasenie	R	Jaseniansky potok	1-4-23-02-036-01	4,20	87,71	487,95	1988	1988	2005	
142	9620	Jasenovce	B	Oľka	1-4-30-08-088-01	6,60	173,94	139,75	1955	1957	2007	
143	7870	Jesenské	S	Gortva	1-4-31-03-092-01	1,70	164,39	181,76	1957*	1970*	2007	
144	9260	Jovsa	B	Jovsiansky potok	1-4-30-04-028-02	0,50	19,40	124,19	1969	1970	2005	
145	7306	Jur nad Hronom	R	Hron	1-4-23-05-016-01	45,92	4257,09	139,24	2007	2007	2007	
146	7310	Kalinčiakovo	R	Sikenica	1-4-23-05-028-01	13,90	217,84	152,83	1929*	1970*	2007	
147	7420	Kalinovo	I	Ipeľ	1-4-24-01-026-02	171,60	287,60	200,28	1969	1971	1969	
148	7484	Kalonda	I	Ipeľ	1-4-24-02-007-01	148,65	1121,29	163,15	2007	2007	2008	
149	9210	Kamenica n. Cirochou	B	Kamenica	1-4-30-03-138-01	2,90	60,21	191,33	1960	1961	1960	
150	7335	Kamenín	R	Hron	1-4-23-05-060-01	10,90	5149,80	108,30	1992	1992	1992	1993
151	8135	Kežmarok	P	Poprad	1-3-01-02-072-01	101,30	495,60	613,47	1990	1990	2006	
152	8140	Kežmarok	P	Ľubica	1-3-01-02-087-01	1,50	120,22	616,67	1970	1972	2008	
153	6500	Kľačno	N	Nitra	1-4-21-11-001-01	164,00	10,50	471,84	1975	1975	1976	
154	5995	Kláštor pod Znievom	V	Vríca	1-4-21-05-069-01	8,40	44,95	510,30	1984	1984	2005	
155	6810	Kližská Nemá	D	Dunaj	1-4-20-01-014-01	1792,40	151271,57	104,65	1931*		2005	
156	6168	Klokočov	V	Predmieranka	1-4-21-06-027-01	8,00	16,02	552,20	1982*	1982*	1982*	
157	9460	Kľušov-Kľušovská Zábava	B	Šibská voda	1-4-30-09-050-01	4,30	59,60	285,97	1982	1982	2005	
158	7855	Kokava n. Rimavicou	S	Rimavica	1-4-31-03-042-01	11,70	101,44	317,43	1974	1974	2005	
159	8860	Kokošovce	H	Delňa	1-4-32-04-127-01	11,00	28,96	413,55	1976	1976	2008	
160	6775	Kolárovo	V	Váh	1-4-21-18-001-01	24,50	18859,00	104,86	1901		1972	
161	6845	Komárno	V	Váh	1-4-21-18-020-02	0,05	19660,98	103,69	1929			
162	6849	Komárno - most	D	Dunaj	1-4-20-01-016-03	1767,80	151954,68	103,40	1996	1996	1996	1996
163	5011	Kopčany	M	Morava	1-4-13-02-092-01	96,80	9629,32	156,39	1996	1996	2003	
164	7544	Kosihy nad Ipľom	I	Veľký potok	1-4-24-03-021-01	1,25	65,05	134,97	2007	2007	2008	
165	8705	Košice	H	Hornád	1-4-32-03-068-01	36,60	2440,40	204,15	1963*	1966*	2006	
166	8565	Košická Belá	H	Belá	1-4-32-03-005-01	5,50	23,10	359,09	1973	1974	2006	
167	8870	Košické Olšany	H	Torysa	1-4-32-04-151-01	13,00	1298,30	185,70	1920	1931	1961	
168	9120	Koškovce	B	Laborec	1-4-30-03-059-01	83,30	437,90	185,36	1942*	1961	2006	
169	5340	Kráľová Lehota	V	Boca	1-4-21-01-053-01	0,20	116,60	655,08	1922	1931	2001	
170	5350	Kráľová Lehota	V	Hybica	1-4-21-01-058-01	0,30	45,03	654,30	1964	1965	1965	
171	6670	Krásna Ves	N	Bebrava	1-4-21-11-132-01	34,80	63,07	251,68	1945	1968	1971	
172	9090	Krásny Brod	B	Laborec	1-4-30-03-025-01	108,80	158,30	287,35	1944*	1953*	1963	
173	7245	Kremnické Bane	R	prevod z Turca	1-4-23-04-037-01	0,10	0,10	-	1993	1993	2005	
174	8500	Krompachy	H	Slovinský potok	1-4-32-01-106-01	0,50	78,50	367,50	1991	1991	2005	
175	7570	Krupina	I	Krupinica	1-4-24-03-052-01	38,40	194,06	244,16	1993	1993	2005	
176	5090	Kuchyňa	M	Malina	1-4-17-02-070-01	42,05	7,94	288,74	1973	1974	1990	
177	5027	Kunov	M	Teplica	1-4-13-03-040-01	8,50	94,53	215,27	1992	1992	1992	
178	8690	Kysak	H	Hornád	1-4-32-03-058-01	53,00	2345,70	235,05	1927	1929	1947	
179	6200	Kysucké Nové Mesto	V	Kysuca	1-4-21-06-105-01	8,00	955,09	346,09	1925	1931	1967	1992
180	5100	Láb	M	Močiarka	1-4-17-02-086-01	1,35	47,10	144,33	1943	1961	1990	
181	5105	Láb	M	Oliva	1-4-17-02-087-01	1,88	19,50	144,02	1943*	1963	1990	
182	7860	Lehota n. Rimavicou	S	Rimavica	1-4-31-03-046-01	2,90	148,95	263,65	1925	1931	2006	
183	9320	Lekárovce	B	Uh	1-4-30-06-001-01	16,60	1989,41	98,92	1925	1931*	1951	
184	7820	Lenartovce	S	Slaná	1-4-31-02-098-01	3,60	1829,65	150,43	1925	1931	1958	1993
185	6620	Liešťany	N	Nitrica	1-4-21-11-096-01	31,80	136,08	334,33	1949	1949	1972	
186	6330	Lietava - Majer	V	Lietavka	1-4-21-06-147-02	2,90	13,56	397,35	1969	1969	1969	
187	5715	Liptovská Lúžna	V	Lúžňanka	1-4-21-02-101-01	4,10	29,30	672,52	2002	2002	2005	
188	5600	Liptovská Ondrášová	V	Jalovský potok	1-4-21-02-036-02	0,20	45,00	566,59	1972	1972	1972	
189	5644	Liptovská Sielnica	V	Kvačianka	1-4-21-02-046-01	1,35	73,86	577,76	1977	1977	2006	
190	5300	Liptovská Teplička	V	Čierny Váh	1-4-21-01-005-01	25,90	61,84	866,75	1967	1967	1967	
191	5642	Liptovské Matiašovce	V	Suchý potok	1-4-21-02-045-04	4,70	18,85	690,35	1979	1979	2006	
192	5370	Liptovský Hrádok	V	Váh	1-4-21-01-059-01	359,30	638,68	630,05	1951	1951	1962	
193	5480	Liptovský Hrádok	V	Belá	1-4-21-01-091-01	0,25	244,26	630,44	1950*	1965	1961	
194	5520	Liptovský Ján	V	Štiavnica	1-4-21-02-010-01	1,60	61,79	633,51	1922	1963	1989	
195	5550	Liptovský Mikuláš	V	Váh	1-4-21-02-027-01	346,60	1107,21	567,68	1921	1921	1958	
196	5680	Liptovský Svätý kríž	V	Palúdžanka	1-4-21-02-053-01	3,25	41,82	625,25	1969	1969	2005	
197	5800	Lokca	V	Biela Orava	1-4-21-03-041-01	4,20	359,96	619,06	1943	1951	1962	
198	5010	Lopašov	M	Chvojnica	1-4-13-02-079-01	20,90	31,13	272,70	1969	1969	2003	
199	7090	Ľubietová	R	Hutná	1-4-23-02-060-01	3,70	38,99	453,49	1976	1976	2005	
200	5790	Ľubochňa	V	Ľubochnianka	1-4-21-02-131-01	0,30	118,39	442,00	1921	1931	2006	
201	7450	Lučenec	I	Tuhársky potok	1-4-24-01-082-01	1,60	59,00	181,12	1936*	1941*	2006	
202	7480	Lučenec	I	Krivánsky potok	1-4-24-01-078-01	5,40	204,20	177,50	1922	1931	1971	
203	8768	Ľutina	H	Ľutinka	1-4-32-04-054-01	5,10	49,20	423,12	1991	1991	2006	
204	5150	Malé Pálenisko	W	Malý Dunaj	1-4-21-15-001-01	126,00	0,10	126,72	1965	1968	2006	
205	7399	Málinec	I	Smolná II	1-4-24-01-005-02	0,40	13,28	-	1995	1995	2007	
206	7400	Málinec	I	Smolná I	1-4-24-01-005-01	0,40	0,10	-	1995	1995	2007	
207	7398	Málinec nad VN	I	Ipeľ	1-4-24-01-004-01	197,60	54,24	348,96	1995	1995	2007	
208	7402	Málinec pod VN	I	Ipeľ	1-4-24-01-007-02	193,50	85,21	291,41	1995	1995	2007	
209	5336	Malužiná	V	Boca	1-4-21-01-049-01	6,55	82,88	731,72	1970	1970	2001	
210	8510	Margecany	H	Hornád	1-4-32-01-117-01	88,30	1132,78	329,35	1971	1972	2005	
211	9482	Marhaň	B	Topľa	1-4-30-09-094-01	71,70	744,20	183,54	1995	1995	2005	

POR. ČÍS.	DB ČÍS.	STANICA	POVODIE/TOK		HYDROLOGICKÉ ČÍSLO	RIEČNY KM	PLOCHA POVODIA [km2]	NADM.V. "0" VDČ [m.n.m.]	DRUH POZOROVANIA OD ROKU			
									H	Q	T	P
212	8424	Markušovce	H	Levočský potok	1-4-32-01-058-01	0,20	153,20	420,39	1990	1990	2006	
213	8425	Markušovce	H	Rudňanský potok	1-4-32-01-062-01	0,30	23,80	421,36	1999	1999	2007	
214	6130	Martin	V	Turiec	1-4-21-05-097-01	6,90	827,00	389,90	1931	1931	1961	
215	6140	Martin	V	Pivovarský potok	1-4-21-05-099-01	1,90	8,83	430,86	1969	1969	2006	
216	5145	Medveďov-most	D	Dunaj	1-4-20-01-011-02	1806,30	132168,00	107,38	1925	1979	1971	1992
217	8970	Medzev-Nižný Medzev	A	Bodva	1-4-33-01-011-01	34,80	90,15	310,24	1940	1941	2006	
218	9080	Medzilaborce	B	Vydranka	1-4-30-03-022-01	0,50	67,35	316,69	1975	1975	2005	
219	7995	Mengusovce	P	Poprad	1-3-01-02-008-01	131,20	34,70	813,07	2006	2006	2006	
220	9690	Michaľany	B	Roňava	1-4-30-11-018-01	16,35	122,00	122,05	1957	1987	2007	
221	7010	Michalová	R	Rohozná	1-4-23-01-071-01	9,70	59,04	553,68	1974	1974	2006	
222	9290	Michalovce-Meďov	B	Laborec	1-4-30-04-036-01	36,90	1629,36	105,31	1955	1955	1954	
223	9240	Michalovce-Stráňany	B	Laborec	1-4-30-04-020-01	39,20	1450,07	107,26	1925*	1931*	1969	
224	9245	Michalovce-Žabjany	B	prítok do VN	1-4-30-04-034-01	3,90	0,10	113,48	1982	1982	2008	
225	9603	Miňovce	B	Ondava	1-4-30-08-064-01	94,40	688,17	164,15	2007	2007	2007	
226	8542	Mníšek nad Hnilcom	H	Smolník	1-4-32-02-051-01	0,20	99,20	416,63	1992	1993	2006	
227	5210	Modra	W	Vištucký potok	1-4-21-15-016-01	22,15	9,88	276,88	1956	1963	2005	
228	8980	Moldava nad Bodvou	A	Bodva	1-4-33-01-025-01	18,00	193,60	203,58	1952*	1965	1990	
229	5040	Moravský Ján	M	Morava	1-4-17-02-001-01	67,15	24129,30	146,24	1889	1922	1962	
230	5990	Mošovce	V	Čierna voda	1-4-21-05-062-02	3,85	12,66	464,10	1969	1969	2005	
231	7205	Môťová	R	Slatina	1-4-23-03-046-01	8,10	411,02	303,12	1960	1961	2006	
232	7762	Muráň	S	Hrdzavý potok	1-4-31-02-010-01	1,30	38,39	402,63	1970	1970	1970	
233	5020	Myjava	M	Myjava	1-4-13-03-003-01	67,40	32,02	324,34	1974	1974	2005	
234	7466	Mýtna nad VN	I	Krivánsky potok	1-4-24-01-065-04	27,70	53,68	282,45	1994	1994	2007	
235	7468	Mýtna pod VN	I	Krivánsky potok	1-4-24-01-065-05	27,00	57,27	273,75	1994	1994	2006	
236	7065	Mýto pod Ďumbierom	R	Štiavnička	1-4-23-02-009-01	2,90	47,10	616,75	1922	1931	2005	
237	6710	Nadlice	N	Bebrava	1-4-21-11-186-01	6,20	598,81	171,09	1928	1941	1963	
238	6110	Necpaly	V	Necpalský potok	1-4-21-05-092-01	5,90	29,57	523,24	1922	1963*	1971	
239	6540	Nedožery	N	Nitra	1-4-21-11-023-01	148,90	181,57	287,00	1925	1941	1972	
240	6720	Nemečky	N	Chotina	1-4-21-12-006-01	15,70	37,90	262,16	1951	1967	1972	
241	6730	Nitrianska Streda	N	Nitra	1-4-21-12-017-01	91,10	2093,71	158,27	1905	1931	1925	1992
242	6510	Nitrianske Pravno	N	Nitra	1-4-21-11-007-01	156,40	51,72	338,87	1937*	1962*	2005	
243	6625	Nitrianske Rudno	N	Nitrica	1-4-21-11-101-01	27,70	171,90	302,29	2003	2003	2006	
244	8710	Nižné Repáše	H	Torysa	1-4-32-04-003-01	123,90	21,44	760,76	1975	1975	2007	
245	8290	Nižné Ružbachy	P	Poprad	1-3-01-03-052-01	76,20	1005,40	549,17	1974	1974	2005	
246	6189	Nová Bystrica	V	Bystrica	1-4-21-06-077-01	20,80	59,54	544,14	1996	1996		
247	5190	Nová Dedinka	W	Malý Dunaj	1-4-21-15-012-03	107,50	215,30	122,65	1974	1976	1974*	
248	9947	Nová Dedinka	W	Šábsky kanál	1-4-21-17-014-01	0,85	0,10	124,60	1975	1976	1976	
249	6568	Nováky	N	Lehotský potok	1-4-21-11-063-01	2,40	57,92	270,10	2002	2002	2005	
250	6772	Nové Zámky	N	Nitra	1-4-21-14-003-01	12,30	4063,66	108,73	1911*	1931*	1961*	1992
251	8680	Obišovce	H	Svinka	1-4-32-03-056-01	0,40	343,95	240,80	1927	1931	2007	
252	6790	Obyce	N	Žitava	1-4-21-13-007-01	52,20	71,70	256,51	1959	1965	1992	
253	5810	Oravská Jasenica	V	Veselianka	1-4-21-03-051-02	1,00	90,10	618,09	1943	1951	1962	
254	5816	Oravská Polhora	V	Polhoranka	1-4-21-03-062-01	14,80	58,15	689,67	1986	1986	2005	
255	5845	Oravský Biely Potok	V	Studený potok	1-4-21-04-028-02	5,50	118,09	632,54	1920	1979	2006	
256	5848	Oravský Podzámok	V	Orava	1-4-21-04-044-01	30,05	1662,44	500,30	1955*	1985*	2001	
257	6580	Oslany	N	Osliansky potok	1-4-21-11-078-01	1,60	50,06	223,08	1970	1970	1983	
258	7050	Osrblie	R	Osrblianka	1-4-23-01-108-01	6,40	27,77	583,91	1925	1966	2006	
259	9130	Papín	B	Udava	1-4-30-03-069-01	20,70	108,25	264,05	1949*	1966*	2008	
260	5870	Párnica	V	Zázrivka	1-4-21-04-077-01	0,50	96,36	450,07	1920	1963	1964	
261	5730	Partizánska Ľupča	V	Lupčianka	1-4-21-02-069-02	5,50	70,43	585,39	1925	1961	1971	
262	7308	Pečenice	R	Jabloňovka	1-4-23-05-022-01	2,60	51,36	237,40	1986	1986	2005	
263	5160	Pezinok	W	Blatina	1-4-21-12-002-01	8,90	19,09	238,59	1954	1961	2006	
264	5260	Píla	W	Gidra	1-4-21-16-038-01	33,30	32,95	270,04	1956	1961	1971	
265	7580	Plášťovce	I	Krupinica	1-4-24-03-058-01	11,80	302,79	139,47	1928	1931	2005	
266	7600	Plášťovce	I	Litava	1-4-24-03-071-01	0,90	214,27	142,02	1928	1931	2006	
267	7740	Plešivec	S	Štítnik	1-4-31-01-078-03	1,30	224,17	214,15	1968	1968	2007	
268	8417	Pod Tepličkou	H	Teplický Brusník	1-4-32-01-044-01	0,50	12,50	440,89	1994	1994	2005	
269	5400	Podbanské	V	Belá	1-4-21-01-071-01	21,35	93,49	922,72	1924	1928	1955	
270	5026	Podbranč	M	Myjava	1-4-13-03-009-01	55,45	97,34	-	2008	2008	2008	
271	5740	Podsuchá	V	Revúca	1-4-21-02-105-01	11,20	217,95	558,21	1927	1928	1985	
272	5490	Podtureň	V	Jamníček	1-4-21-02-011-01	0,10	7,00	611,64	1969*	1969*	2006	
273	6995	Polomka	R	Hron	1-4-23-01-043-01	243,40	329,54	581,33	1991	1991	1991	
274	6300	Poluvsie	V	Rajčianka	1-4-21-06-142-01	13,30	243,60	393,06	1921	1931	2006	
275	6430	Popov	V	Vlára	1-4-21-08-063-01	23,20	169,20	310,26	1942	1956	1971	
276	8070	Poprad - Matejovce	P	Slavkovský potok	1-3-01-02-045-01	0,45	44,64	655,52	1950	1962	2006	
277	8080	Poprad - Matejovce	P	Poprad	1-3-01-02-046-01	112,50	311,10	649,42	1921	1931	1963	
278	8060	Poprad - Veľká	P	Velický potok	1-3-01-02-036-01	2,80	57,50	675,18	1943	1963	2006	
279	6382	Pov. Bystrica-Mošteník	V	Mošteník	1-4-21-07-033-01	1,10	17,20	286,92	1985	1985	1985	
280	6380	Považská Bystrica	V	Domanižanka	1-4-21-07-031-01	0,90	100,66	291,66	1951	1961	1972	
281	7525	Pôtor	I	Stará Rieka	1-4-24-02-055-01	12,10	114,80	204,30	1978	1979	2007	
282	6370	Prečín	V	Domanižanka	1-4-21-07-029-01	6,10	74,05	322,07	1970	1970	1970	

POR. ČÍS.	DB ČÍS.	STANICA	POVODIE/TOK		HYDROLOGICKÉ ČÍSLO	RIEČNY KM	PLOCHA POVODIA [km2]	NADM.V. "0" VDČ [m.n.m.]	DRUH POZOROVANIA OD ROKU			
									H	Q	T	P
283	8780	Prešov	H	Torysa	1-4-32-04-078-01	58,30	673,89	234,99	1969	1970	1987	
284	8840	Prešov	H	Sekčov	1-4-32-04-123-01	0,80	352,80	234,11	1925	1961	2005	
285	6547	Prievidza	N	Nitra	1-4-21-11-033-01	142,20	238,10	259,54	1985*	1985*	1985*	
286	6560	Prievidza	N	Handlovka	1-4-21-11-051-01	7,20	132,68	263,50	1953*	1968	1972	
287	5650	Prosiek	V	Prosiečanka	1-4-21-02-047-04	1,70	13,40	597,41	1969	1969	1969	
288	7439	Prša	I	Suchá	1-4-24-01-057-01	3,10	325,43	178,09	1987	1987	2007	
289	7191	Pstruša	R	Kocanský potok	1-4-23-03-028-01	0,60	35,45	355,23	1987	1987	2006	
290	7864	R.Sobota-Sobôtka	S	Rimava	1-4-31-03-062-01	35,40	562,03	207,50	1990	1991	1992	1993
291	5460	Račková dolina	V	Račková	1-4-21-01-080-01	4,10	35,51	894,41	1939*	1963	1973	
292	6870	Radvaň nad Dunajom	D	Dunaj	1-4-20-02-006-01	1748,25	172409,23	102,88	1948		2005	
293	6260	Rajec	V	Čerňanka	1-4-21-06-130-01	2,50	19,72	448,21	1968	1968	1968	
294	6230	Rajecká Lesná	V	Lesňanka	1-4-21-06-124-01	1,70	23,34	514,78	1968	1968	1969	
295	6290	Rajecké Teplice	V	Kunerádsky potok	1-4-21-06-139-01	0,30	26,37	413,17	1969	1969	1970	
296	7840	Ráztočné	S	Klenovská Rimava	1-4-31-03-024-01	11,60	67,36	392,97	1959	1962	2006	
297	9340	Remetské Hámre	B	Okna náhon	1-4-30-06-006-02	0,20	0,10	293,93	1951*	1955*	2008	
298	9350	Remetské Hámre	B	Okna	1-4-30-06-006-01	27,60	41,80	294,78	1949	1955	2006	
299	7782	Revúca	S	Zdychava	1-4-31-02-021-01	0,60	58,95	314,00	1974	1974	2007	
300	7885	Rimavská Seč	S	Blh	1-4-31-03-136-01	1,40	270,18	157,98	1925	1931	2005	
301	5065	Rohožník	M	Rudavka	1-4-17-02-022-01	6,80	26,10	192,53	1971	1971	1990	
302	7690	Rožňava	S	Slaná	1-4-31-01-031-01	51,90	301,53	276,56	1921*	1968*	1974	
303	7345	Rúbaň	R	Paríž	1-4-23-05-066-01	25,30	81,90	127,15	1967*	1968*	2005	
304	5141	Rusovce	D	Dunaj	1-4-20-01-008-01	1855,90	131354,80	123,90	1948*		1974*	
305	7469	Ružiná	I	Drienovec	1-4-24-01-071-04	0,20	3,77	256,07	1997	1997	2007	
306	7472	Ružiná pod VN	I	Budínsky potok	1-4-24-01-071-02	1,70	31,28	233,91	1988	1988		
307	8770	Sabinov	H	Torysa	1-4-32-04-061-01	79,60	495,73	313,07	1968	1973	1987	
308	7902	Sajopüspöki	S	Slaná	1-4-31-02-098-01	0,01	3224,00	148,39	2005	2005	2005	
309	7645	Salka	I	Ipeľ	1-4-24-03-126-01	12,20	5077,69	103,77	2007	2007		2007
310	5144	Sap	D	Dunaj	1-4-20-01-011-01	1810,00	132154,00	108,09	1882*		2005	
311	7630	Sazdice	I	Búr	1-4-24-03-117-01	3,80	88,30	120,90	1974	1978	2007	
312	9640	Sečovská Polianka	B	Manov kanál	1-4-30-09-179-01	10,50	0,10	107,79	1935	1965	2005	
313	8950	Seňa	H	Sokoliansky potok	1-4-32-05-049-01	4,05	35,63	175,27	1970	1971	2006	
314	5028	Senica	M	Teplica	1-4-13-03-046-01	1,00	152,01	188,50	1992	1992	1992	
315	7540	Slovenské Ďarmoty	I	Ipeľ	1-4-24-03-001-01	94,60	2768,00	136,11	1978	1978	1978	
316	9170	Snina	B	Cirocha	1-4-30-03-112-01	23,30	250,04	209,27	1925	1957	1970	
317	9180	Snina	B	Pčolinka	1-4-30-03-119-01	1,00	71,01	213,12	1975	1975	2006	
318	5025	Sobotište	M	Teplica	1-4-13-03-039-01	12,00	85,58	236,29	1973	1974	2002	
319	9380	Sobrance	B	Sobranecký potok	1-4-30-06-022-01	1,80	67,90	113,06	1927	1970	2008	
320	5057	Sološnica	M	Rudava	1-4-17-02-019-01	24,10	150,83	181,53	1997	1997	2003	
321	5060	Sološnica	M	Sološnický potok	1-4-17-02-027-01	5,82	10,38	245,35	1971	1971	1990	
322	5130	Spariská	D	Vydrica	1-4-20-01-004-01	11,50	7,25	321,08	1926*	1931*	2005	
323	8410	Spišská Nová Ves	H	Hornád	1-4-32-01-033-01	132,00	336,53	446,00	1931*	1972	1976	
324	8414	Spišská Nová Ves	H	Holubnica	1-4-32-01-038-01	2,70	30,41	488,75	1994	1994	2006	
325	8430	Spišské Vlachy	H	Hornád	1-4-32-01-077-01	107,20	775,02	375,11	1921	1931*	1960	
326	8460	Spišské Vlachy	H	Branisko	1-4-32-01-090-01	1,40	110,04	384,61	1975	1975	2005	
327	7140	Staré Hory	R	Ramžiná	1-4-23-02-108-01	0,10	12,29	478,48	1925	1966	2007	
328	7145	Staré Hory	R	Starohorský potok	1-4-23-02-109-01	6,10	62,61	465,95	1920	1931	2006	
329	9153	Starina	B	Stružnica	1-4-30-03-096-01	0,10	32,40	345,84	1991	1991	2006	
330	9156	Starina	B	Cirocha nad VN	1-4-30-03-093-01	43,40	69,50	345,93	1991	1991	2006	
331	9160	Starina	B	Cirocha pod VN	1-4-30-03-098-01	37,20	130,67	290,21	1972	1972	2006	
332	7327	Starý Tekov	R	Perec	1-4-23-05-051-01	50,20	0,10	170,66	1987	1987	2005	
333	8530	Stratená	H	Hnilec	1-4-32-02-008-01	75,50	68,23	789,24	1953	1954	1954	
334	6150	Stráža	V	Varínka	1-4-21-05-125-01	5,10	139,70	399,87	1925	1941	1984	
335	6146	Strečno	V	Váh	1-4-21-05-113-01	266,40	5453,25	353,40	1997	1997	1997	
336	9670	Streda nad Bodrogom	B	Bodrog	1-4-30-11-007-01	5,20	11474,25	91,48	1921*	1951	1961	2004
337	7935	Stromowce	P	Dunajec	1-3-01-01-026-01	16,00	1278,00	470,78	1995	1995	2006	
338	9600	Stropkov	B	Ondava	1-4-30-08-057-01	102,60	578,40	183,12	1921*	1967	1962	
339	5070	Studienka	M	Rudava	1-4-17-02-033-01	17,00	280,32	170,82	1971	1971	1990	
340	5316	Svarín	V	Čierny Váh	1-4-21-01-027-01	4,00	302,15	687,75	1982	1982	2006	
341	5170	Svätý Jur	W	Šurský kanál	1-4-21-15-009-01	10,90	106,10	130,05	1947*	1968	1971	
342	9580	Svidník	B	Ondava	1-4-30-08-016-01	117,30	167,50	222,52	1946	1962	1961	
343	9590	Svidník	B	Ladomírka	1-4-30-08-032-01	0,60	184,70	225,37	1946	1962	1961	
344	8910	Svinica	H	Svinický potok	1-4-32-05-027-01	4,25	59,81	244,27	1972	1973	2006	
345	8000	Svit	P	Poprad	1-3-01-02-011-01	126,30	45,67	733,61	1949*	1966	1949	
346	8020	Svit	P	Mlynica	1-3-01-02-025-01	0,05	80,01	729,66	1955	1963	1955	
347	6480	Šaľa	V	Váh	1-4-21-10-057-01	58,50	11217,61	109,21	1927	1963	1962	
348	5030	Šaštín-Stráže	M	Myjava	1-4-13-03-073-01	15,18	644,89	164,25	1968	1969	1969	
349	7730	Štítnik	S	Štítnik	1-4-31-01-071-01	13,80	129,63	284,95	1924	1931	1974	
350	7990	Štrbské Pleso	P	Poprad	1-3-01-02-004-01	139,70	17,80	1264,50	1941*	1977	2007	
351	6880	Štúrovo	D	Dunaj	1-4-20-02-016-01	1718,60	173013,83	100,94	1934*	2004	1974	
352	6240	Šuja	V	Rajčianka	1-4-21-06-125-02	25,00	108,59	464,15	1968	1968	1968	
353	8540	Švedlár-na Hrabliach	H	Hnilec	1-4-32-02-036-01	31,00	354,25	439,93	1931	1931	1982	

POR. ČÍS.	DB ČÍS.	STANICA	POVODIE/TOK		HYDROLOGICKÉ ČÍSLO	RIEČNY KM	PLOCHA POVODIA [km2]	NADM.V. "0" VDČ [m.n.m.]	DRUH POZOROVANIA OD ROKU			
									H	Q	T	P
354	6914	Telgárt	R	Hron	1-4-23-01-003-02	270,10	36,61	804,95	1971	1971	1971*	
355	7879	Teplý Vrch	S	Blh pod VN	1-4-31-03-120-01	24,00	105,40	208,01	1986	1986	2006	
356	7830	Tisovec	S	Rimava	1-4-31-03-009-01	72,95	82,34	-	1921	1964	2007	
357	9924	Topoľníky	W	k. Gabčíkovo-Topoľn	1-4-21-17-005-09	0,30	349,27	108,81	1975	1975	1975	
358	9630	Továrnianska Polianka	B	Ondávka	1-4-30-08-100-01	2,30	117,30	125,91	1980	1981	2006	
359	6460	Trenčianské Teplice	V	Teplička	1-4-21-08-115-01	11,50	48,83	263,49	1949	1962	1971	
360	9934	Trhová Hradská	W	Klátovské rameno	1-4-21-17-004-01	6,50	271,01	109,64	1976	1976	1976	
361	5826	Trstená	V	Jelešňa	1-4-21-03-099-01	5,20	48,98	624,14	2002	2002	2005	
362	5840	Trstená	V	Oravica	1-4-21-04-014-01	3,55	129,95	585,49	1924	1961	2005	
363	5280	Trstice	W	Malý Dunaj	1-4-21-17-001-01	22,70	1596,73	107,47	1963	1970	1979	
364	6410	Tŕstie	V	Pružinka	1-4-21-08-010-01	11,50	70,25	322,50	1969	1969	1969	
365	5890	Turany	V	Čiernik	1-4-21-05-008-01	0,50	2,86	410,61	1969	1969	2005	
366	5930	Turček	V	Turiec	1-4-21-05-026-01	68,80	44,90	685,71	1929	1967	2006	
367	5970	Turčianske Teplice	V	Teplica	1-4-21-05-051-01	10,00	62,04	498,76	1922	1963	2005	
368	9020	Turňa nad Bodvou	A	Bodva	1-4-33-01-071-01	4,70	662,80	171,41	1934*	1941*	1970	
369	6170	Turzovka	V	Kysuca	1-4-21-06-034-01	43,90	194,40	463,59	1964	1965	2005	
370	6520	Tužina	N	Tužina	1-4-21-11-013-01	3,80	35,60	358,64	1970	1970	1992	
371	5830	Tvrdošín	V	Orava	1-4-21-04-002-01	57,70	1199,50	564,00	1911	1921	1962	
372	9150	Udavské	B	Udava	1-4-30-03-083-01	1,60	211,19	161,98	1975	1975	2005	
373	9310	Ulič	B	Ulička	1-4-30-05-011-01	2,50	96,72	243,74	1954	1972	2005	
374	5180	Vajnory	W	Račiansky potok	1-4-21-15-010-01	1,60	21,00	130,73	1960*	1968	2005	
375	8110	Veľká Lomnica	P	Skalnatý potok	1-3-01-02-059-01	0,15	34,40	642,40	1974*	1974*	2006	
376	6630	Veľké Bielice	N	Nitrica	1-4-21-11-113-01	0,90	314,12	184,79	1975	1975	1975	
377	9410	Veľké Kapušany	B	Latorica	1-4-30-02-002-01	21,20	2915,46	93,70	1928	1951	1963	
378	5072	Veľké Leváre	M	Rudava	1-4-17-02-033-02	7,20	300,30	152,36	1943	1962	1990	
379	5074	Veľké Leváre	M	Rudava náhon	1-4-17-02-033-03	2,30	0,10	155,51	1943	1962		
380	6820	Vieska nad Žitavou	N	Žitava	1-4-21-13-025-01	34,20	295,46	154,27	1924	1931*	1964	
381	6420	Visolaje	V	Pružinka	1-4-21-08-012-01	4,80	110,92	268,22	1951	1961	1971	
382	7670	Vlachovo	S	Slaná	1-4-31-01-016-01	75,00	123,16	411,97	1921	1931	2005	
383	5720	Vlachy	V	Kľačianka	1-4-21-02-061-02	0,15	27,17	522,38	1923	1962	2006	
384	6843	Vlkas	N	Žitava	1-4-21-13-055-01	8,10	791,20	124,66	1991	1991	1992	
385	7900	Vlkyňa	S	Rimava	1-4-31-03-146-01	1,60	1377,41	150,77	1973	1973	1989	
386	5024	Vrbovce	M	Teplica	1-4-13-03-038-01	22,40	41,17	-	2008	2008	2008	
387	6390	Vydrná	V	Petrinovec	1-4-21-07-087-01	2,40	8,40	380,83	1951	1961	2005	
388	5330	Východná	V	Biely Váh	1-4-21-01-034-01	10,20	105,64	731,64	1922	1923	2006	
389	5087	Vysoká pri Morave	M	Morava	1-4-17-02-050-01	20,75	25569,10	137,71	1942		2007	
390	7620	Vyškovce nad Ipľom	I	Ipeľ	1-4-24-03-109-02	46,00	4687,24	117,72	1969*			
391	7658	Vyšná Slaná	S	Slaná	1-4-31-01-007-01	77,70	60,28	440,94	1983	1983	2006	
392	5085	Záhorská Ves	M	Morava	1-4-17-02-044-01	32,52	25521,30	139,86	1889*	1976	1948*	1991
393	5795	Zákamenné	V	Biela Orava	1-4-21-03-009-01	17,10	82,70	699,31	1943*	1979*	2006	
394	7330	Zalaba	R	Perec	1-4-23-05-057-01	10,80	72,65	120,08	1923	1969	2007	
395	6760	Zbehy	N	Andač	1-4-21-12-047-01	0,30	87,60	143,45	1975	1975	2005	
396	6190	Zborov nad Bystricou	V	Bystrica	1-4-21-06-091-01	6,50	218,10	427,08	1932	1932	1969	
397	9660	Zemplínsky Branč	B	Chlmec	1-4-30-10-025-01	4,00	145,24	102,36	1974*	1974*	2007	
398	6800	Zlaté Moravce	N	Hostiansky potok	1-4-21-13-020-01	3,60	117,46	181,32	1970	1970	2003*	
399	6830	Zlatná na Ostrove	D	Dunaj	1-4-20-01-016-01	1779,10	151951,00	103,92	1901*		2005	
400	6950	Zlatno	R	Hron	1-4-23-01-013-01	263,10	83,67	732,88	1925	1931	2005	
401	6960	Zlatno	R	Havraník	1-4-23-01-014-01	0,10	16,72	732,65	1949*	1967	2005	
402	5110	Zohor	M	Suchý potok	1-4-17-02-090-01	0,80	40,16	145,03	1943	1964	1990	
403	7210	Zolná	R	Zolná	1-4-23-03-067-01	7,90	97,76	325,72	1983*	1983*	2005	
404	5820	Zubrohlava	V	Polhoranka	1-4-21-03-072-01	1,60	158,67	605,69	1943	1951	1962	
405	7179	Zvolen	R	Hron	1-4-23-02-140-01	157,70	1977,30	285,17	2006	2006	2006	
406	7220	Zvolen	R	Zolná	1-4-23-03-074-02	0,50	200,74	288,22	1967	1967	2005	
407	7228	Zvolen	R	Neresnica	1-4-23-03-089-01	0,50	139,33	286,59	1950	1963	2007	
408	7230	Zvolen	R	Slatina	1-4-23-03-091-01	2,10	790,16	280,78	1920	1967	1957	
409	7280	Žarnovica	R	Kľak	1-4-23-04-095-01	1,10	131,95	222,51	1921	1962	2007	
410	8930	Ždaňa	H	Hornád	1-4-32-05-033-01	17,20	4232,20	169,41	1956	1958	1966	1992
411	7920	Ždiar-Lysá Poľana	P	Biela voda	1-3-01-01-006-01	7,50	63,82	965,57	1944	1972	2005	
412	7930	Ždiar-Podspády	P	Javorinka	1-3-01-01-010-01	5,22	34,89	907,80	1960	1961	2006	
413	7539	Želovce	I	Krtíš	1-4-24-02-091-01	6,70	205,17	147,74	1992	1992	2005	
414	7259	Žiar nad Hronom	R	Lutilský potok	1-4-23-04-060-01	1,80	142,55	256,49	2008	2008	2008	
415	7260	Žiar nad Hronom	R	Hron	1-4-23-04-061-01	131,50	3310,62	242,62	1978	1978	1978	
416	5530	Žiarska dolina	V	Smrečianka	1-4-21-02-021-01	10,75	17,99	872,11	1938	1963	2006	
417	6338	Žilina - Bánová	V	Bitarovský potok	1-4-21-06-149-01	1,03	18,68	352,31	1991	1991	2005	
418	6340	Žilina - Závodie	V	Rajčianka	1-4-21-06-150-01	1,55	355,20	328,33	1967	1967	1967	

VODOMERNÉ STANICE V SLOVENSKEJ REPUBLIKE

Stav v roku 2008

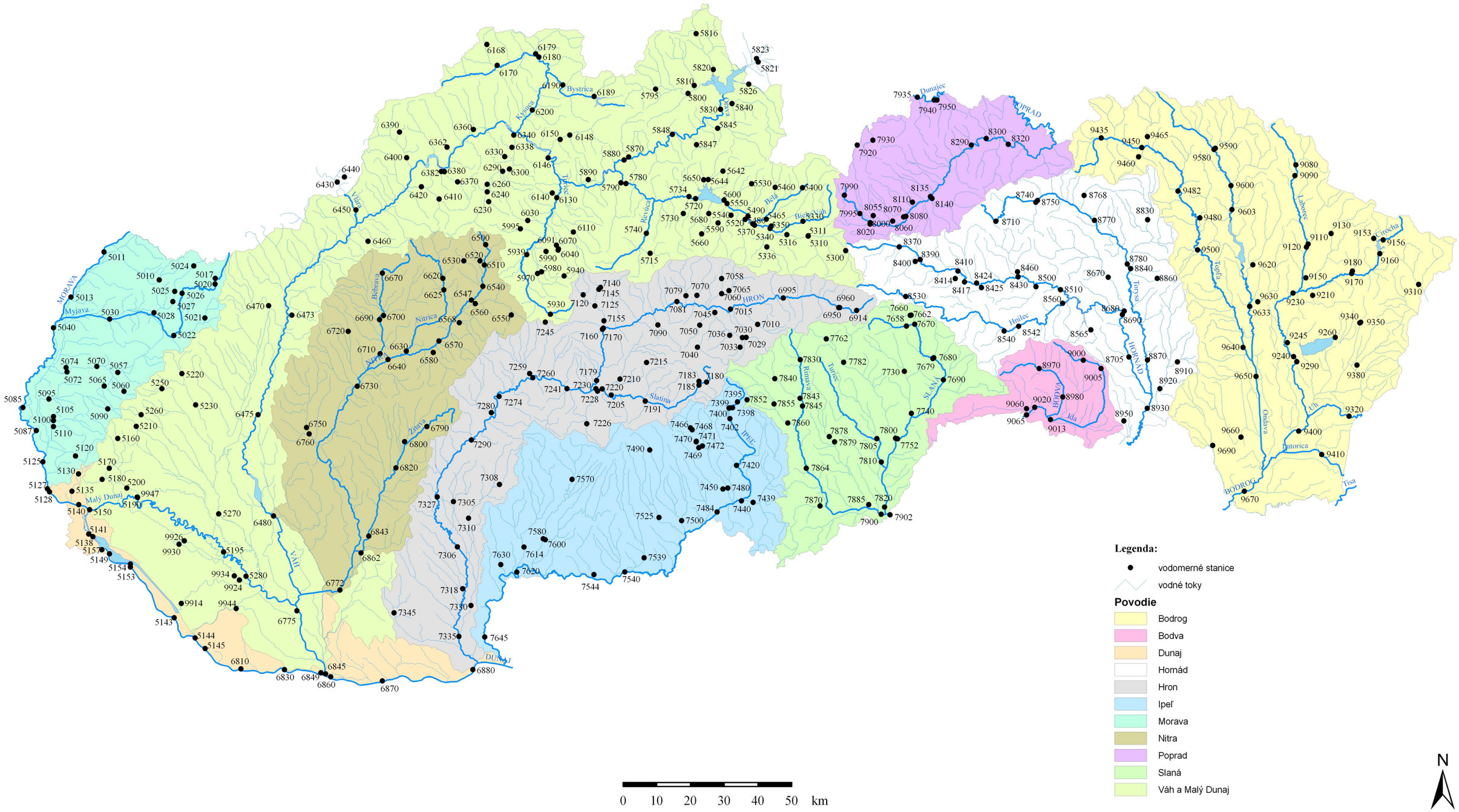

POVODIE MORAVY

ZOZNAM VODOMERNÝCH STANÍC

POVODIE MORAVA

POR. ČÍS.	DB ČÍS.	STANICA	TOK	HYDROLOGICKÉ ČÍSLO	RIEČNY KM	PLOCHA POVODIA [km^2]	NADM.V. "0" VDČ [m.n.m.]	DRUH POZOROVANIA OD ROKU			
								H	Q	T	P
1	5010	Lopašov	Chvojnica	1-4-13-02-079-01	20,90	31,13	272,70	1969	1969	2003	
2	5011	Kopčany	Morava	1-4-13-02-092-01	96,80	9629,32	156,39	1996	1996	2003	
3	5013	Brodské	Morava	1-4-13-02-100-01	79,00	9871,60	150,00	2002	2002	2003	
4	5017	Brestovec	Brestovský potok	1-4-13-03-002-01	0,20	9,19	-	2005	2005	2005	
5	5020	Myjava	Myjava	1-4-13-03-003-01	67,40	32,02	324,34	1974	1974	2005	
6	5021	Brezová pod Bradlom	Brezovský potok	1-4-13-03-018-01	11,50	35,86	259,37	1988	1989	1989	
7	5022	Jablonica	Myjava	1-4-13-03-025-01	38,40	238,45	203,57	1980	1980	1980	
8	5024	Vrbovce	Teplica	1-4-13-03-038-01	22,40	41,17	-	2008	2008	2008	
9	5025	Sobotište	Teplica	1-4-13-03-039-01	12,00	85,58	236,29	1973	1974	2002	
10	5026	Podbranč	Myjava	1-4-13-03-009-01	55,45	97,34	-	2008	2008	2008	
11	5027	Kunov	Teplica	1-4-13-03-040-01	8,50	94,53	215,27	1992	1992	1992	
12	5028	Senica	Teplica	1-4-13-03-046-01	1,00	152,01	188,50	1992	1992	1992	
13	5030	Šaštín-Stráže	Myjava	1-4-13-03-073-01	15,18	644,89	164,25	1968	1969	1969	
14	5040	Moravský Ján	Morava	1-4-17-02-001-01	67,15	24129,30	146,24	1889	1922	1962	
15	5057	Sološnica	Rudava	1-4-17-02-019-01	24,10	150,83	181,53	1997	1997	2003	
16	5060	Sološnica	Sološnický potok	1-4-17-02-027-01	5,82	10,38	245,35	1971	1971	1990	
17	5065	Rohožník	Rudavka	1-4-17-02-022-01	6,80	26,10	192,53	1971	1971	1990	
18	5070	Studienka	Rudava	1-4-17-02-033-01	17,00	280,32	170,82	1971	1971	1990	
19	5072	Veľké Leváre	Rudava	1-4-17-02-033-02	7,20	300,30	152,36	1943	1962	1990	
20	5074	Veľké Leváre	Rudava náhon	1-4-17-02-033-03	2,30	0,10	155,51	1943	1962		
21	5085	Záhorská Ves	Morava	1-4-17-02-044-01	32,52	25521,30	139,86	1889*	1976	1948*	1991
22	5087	Vysoká pri Morave	Morava	1-4-17-02-050-01	20,75	25569,10	137,71	1942		2007	
23	5090	Kuchyňa	Malina	1-4-17-02-070-01	42,05	7,94	288,74	1973	1974	1990	
24	5095	Jakubov	Malina	1-4-17-02-083-01	21,95	171,46	144,71	1942	1964	1990	
25	5100	Láb	Močiarka	1-4-17-02-086-01	1,35	47,10	144,33	1943	1961	1990	
26	5105	Láb	Oliva	1-4-17-02-087-01	1,88	19,50	144,02	1943*	1963	1990	
27	5110	Zohor	Suchý potok	1-4-17-02-090-01	0,80	40,16	145,03	1943	1964	1990	
28	5120	Borinka	Stupávka	1-4-17-02-097-01	9,70	33,76	217,20	1974	1974	1974	
29	5125	Devínska Nová Ves	Morava	1-4-17-02-101-01	8,28	26339,30	134,65	1895*		2007	

stanica na území susediaceho štátu

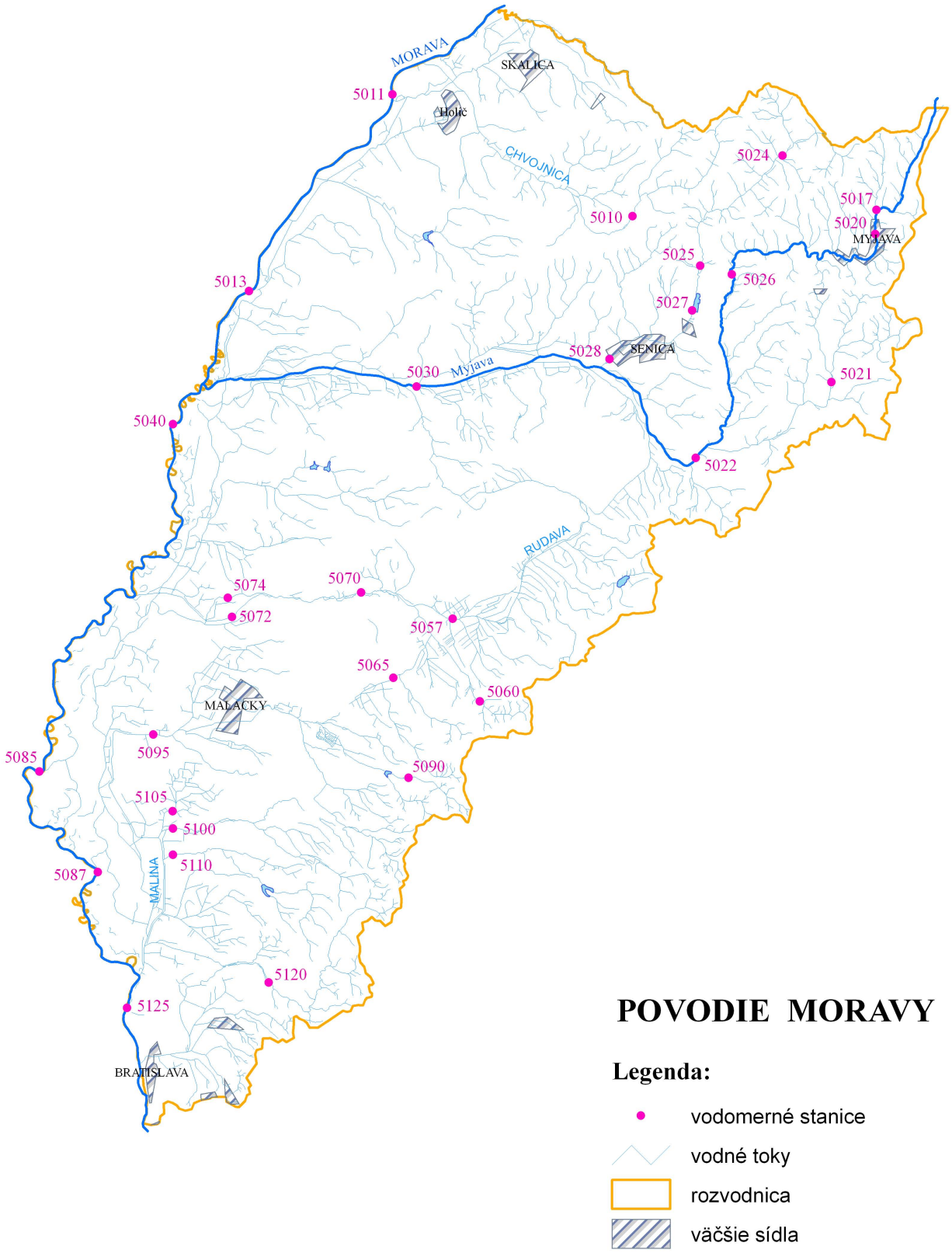
MORAVA
SKALICA
5011
Holič
CHVOJNICA
5024
5017
5020
MYJAVA
5010
5025
5026
5013
5027
5028
SENICA
5030
Myjava
5021
5040
5022
RUDAVA
5074
5070
5072
5057
5065
5060
MALACKY
5085
5095
5090
5105
5100
5110
5087
MALINA
5120
5125
BRATISLAVA
POVODIE MORAVY
Legenda:
vodomerné stanice
vodné toky
rozvodnica
väčšie sídla
N
0
5
10
15
20
km

POVODIE DUNAJA

ZOZNAM VODOMERNÝCH STANÍC

POVODIE DUNAJ

POR. ČÍS.	DB ČÍS.	STANICA	TOK	HYDROLOGICKÉ ČÍSLO	RIEČNY KM	PLOCHA POVODIA [km^2]	NADM.V. "0" VDČ [m.n.m.]	DRUH POZOROVANIA OD ROKU			
								H	Q	T	P
1	5127	Bratislava Devín	Dunaj	1-4-20-01-001-01	1879,80	131244,00	132,87	1926	1990	1993	
2	5128	Devín - lom	Dunaj	1-4-20-01-001-02	1877,30	131251,00	131,76	1927*		2005	
3	5130	Spariská	Vydrica	1-4-20-01-004-01	11,50	7,25	321,08	1926*	1931*	2005	
4	5135	Červený most	Vydrica	1-4-20-01-005-01	3,30	22,60	173,17	1928*	1965	2006	
5	5138	Čunovo - Hať	Dunaj - hor. hlad.	1-4-20-01-008-02	1851,60	131364,80	129,92	1995		2005	
6	5140	Bratislava	Dunaj	1-4-20-01-006-01	1868,75	131331,10	128,43	1876	1901	1925	1992
7	5141	Rusovce	Dunaj	1-4-20-01-008-01	1855,90	131354,80	123,90	1948*		1974*	
8	5143	Gabčíkovo	Dunaj	1-4-20-01-008-02	1819,00	132101,00	110,82	1924		1951	
9	5144	Sap	Dunaj	1-4-20-01-011-01	1810,00	132154,00	108,09	1882*		2005	
10	5145	Medveďov-most	Dunaj	1-4-20-01-011-02	1806,30	132168,00	107,38	1925	1979	1971	1992
11	5149	Hamuliakovo	Dunaj	1-4-20-01-008-04	1850,00	131386,50	120,01	1995		2005	
12	5153	Dobrohošť	Dunaj	1-4-20-01-008-07	1838,50	131515,00	115,16	1996	1996	2005	
13	5154	Dobrohošť	Dobrohošťský kaná	1-4-20-01-008-06	1,10	0,10	120,52	1995	1995	2006	
14	5157	Čunovo	Mošonský Dunaj	1-4-20-01-008-05	96,00	0,10	124,31	1995	1995	2005	
15	6810	Kližská Nemá	Dunaj	1-4-20-01-014-01	1792,40	151271,57	104,65	1931*		2005	
16	6830	Zlatná na Ostrove	Dunaj	1-4-20-01-016-01	1779,10	151951,00	103,92	1901*		2005	
17	6849	Komárno - most	Dunaj	1-4-20-01-016-03	1767,80	151954,68	103,40	1996	1996	1996	1996
18	6860	Iža	Dunaj	1-4-20-02-001-01	1763,96	171624,13	103,58	1930	1985	1987	
19	6870	Radvaň nad Dunajom	Dunaj	1-4-20-02-006-01	1748,25	172409,23	102,88	1948		2005	
20	6880	Štúrovo	Dunaj	1-4-20-02-016-01	1718,60	173013,83	100,94	1934*	2004	1974	

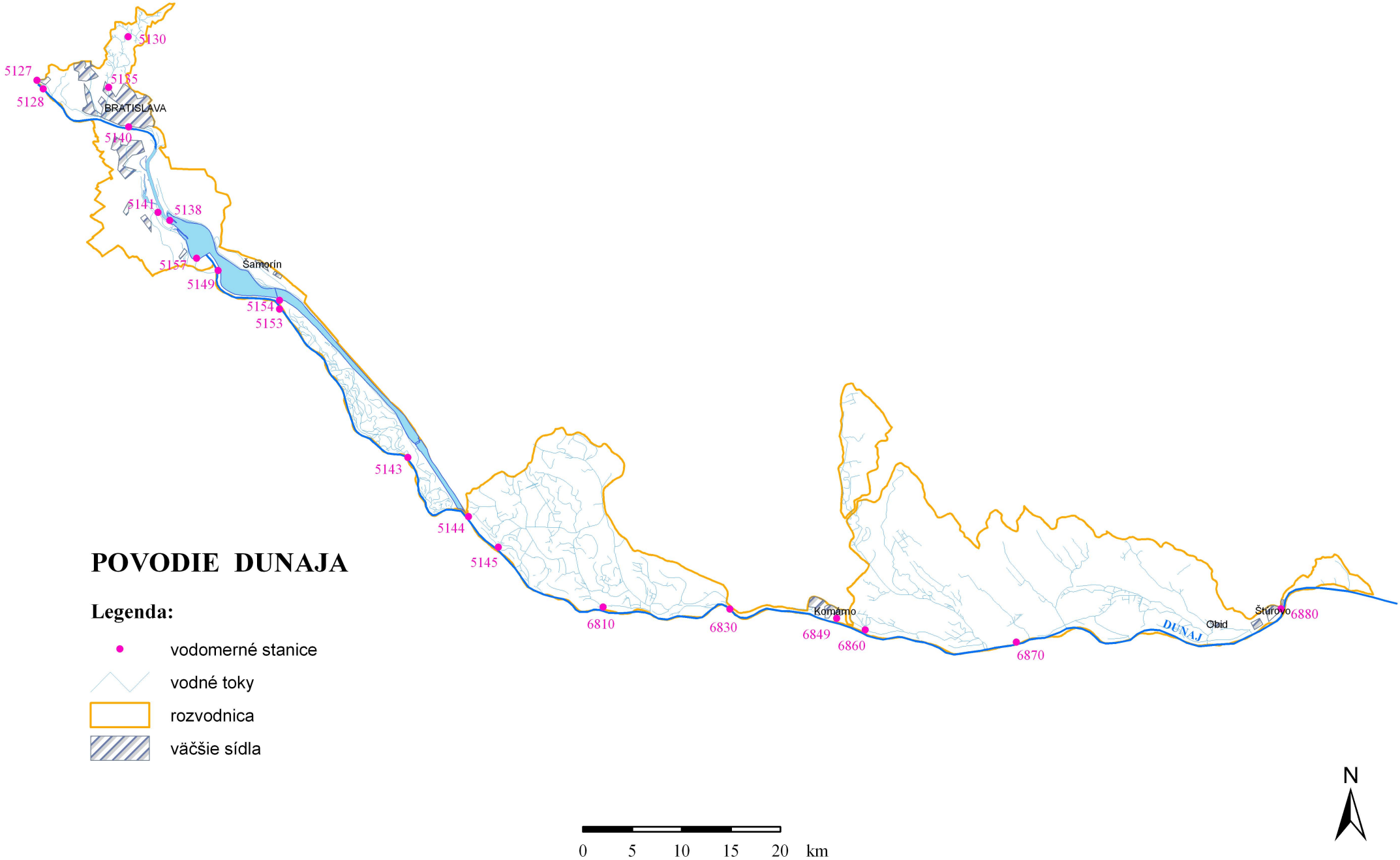
POVODIE DUNAJA
Legenda:
vodomerné stanice
vodné toky
rozvodnica
väčšie sídla
5127
5128
5130
5135
BRATISLAVA
5140
5141
5138
5157
Šamorín
5149
5154
5153
5143
5144
5145
6810
6830
Komárno
6849
6860
6870
DUNAJ
Obid
Štúrovo
6880
N
0
5
10
15
20
km

POVODIE VÁHU A MALÉHO DUNAJA

ZOZNAM VODOMERNÝCH STANÍC

POVODIE VÁH A MALÝ DUNAJ

POR. ČÍS.	DB ČÍS.	STANICA	TOK	HYDROLOGICKÉ ČÍSLO	RIEČNY KM	PLOCHA POVODIA [km^2]	NADM.V. "0" VDČ [m.n.m.]	DRUH POZOROVANIA OD ROKU			
								H	Q	T	P
1	5300	Liptovská Teplička	Čierny Váh	1-4-21-01-005-01	25,90	61,84	866,75	1967	1967	1967	
2	5310	Čierny Váh	Ipoltica	1-4-21-01-019-01	0,08	87,07	736,36	1947	1961	2006	
3	5311	Čierny Váh	Čierny Váh	1-4-21-01-020-01	11,70	243,06	733,31	1917	1921	1984	
4	5316	Svarín	Čierny Váh	1-4-21-01-027-01	4,00	302,15	687,75	1982	1982	2006	
5	5330	Východná	Biely Váh	1-4-21-01-034-01	10,20	105,64	731,64	1922	1923	2006	
6	5336	Malužiná	Boca	1-4-21-01-049-01	6,55	82,88	731,72	1970	1970	2001	
7	5340	Kráľová Lehota	Boca	1-4-21-01-053-01	0,20	116,60	655,08	1922	1931	2001	
8	5350	Kráľová Lehota	Hybica	1-4-21-01-058-01	0,30	45,03	654,30	1964	1965	1965	
9	5370	Liptovský Hrádok	Váh	1-4-21-01-059-01	359,30	638,68	630,05	1951	1951	1962	
10	5400	Podbanské	Belá	1-4-21-01-071-01	21,35	93,49	922,72	1924	1928	1955	
11	5460	Račková dolina	Račková	1-4-21-01-080-01	4,10	35,51	894,41	1939*	1963	1973	
12	5465	Dovalovo	Dovalovec	1-4-21-01-085-01	1,40	21,68	627,02	1979	1980	2006	
13	5480	Liptovský Hrádok	Belá	1-4-21-01-091-01	0,25	244,26	630,44	1950*	1965	1961	
14	5490	Podtureň	Jamníček	1-4-21-02-011-01	0,10	7,00	611,64	1969*	1969*	2006	
15	5520	Liptovský Ján	Štiavnica	1-4-21-02-010-01	1,60	61,79	633,51	1922	1963	1989	
16	5530	Žiarska dolina	Smrečianka	1-4-21-02-021-01	10,75	17,99	872,11	1938	1963	2006	
17	5540	Iľanovo	Iľanovianka	1-4-21-02-024-01	1,70	14,73	624,28	1969	1969	2006	
18	5550	Liptovský Mikuláš	Váh	1-4-21-02-027-01	346,60	1107,21	567,68	1921	1921	1958	
19	5590	Demänová	Demänovka	1-4-21-02-030-03	7,10	49,63	692,54	1969	1969	1971	
20	5600	Liptovská Ondrášová	Jalovský potok	1-4-21-02-036-02	0,20	45,00	566,59	1972	1972	1972	
21	5642	Liptovské Matiašovce	Suchý potok	1-4-21-02-045-04	4,70	18,85	690,35	1979	1979	2006	
22	5644	Liptovská Sielnica	Kvačianka	1-4-21-02-046-01	1,35	73,86	577,76	1977	1977	2006	
23	5650	Prosiek	Prosiečanka	1-4-21-02-047-04	1,70	13,40	597,41	1969	1969	1969	
24	5660	Horáreň Hluché	Palúdžanka	1-4-21-02-050-01	10,20	20,98	825,86	1970	1970	2005	
25	5680	Liptovský Svätý kríž	Palúdžanka	1-4-21-02-053-01	3,25	41,82	625,25	1969	1969	2005	
26	5715	Liptovská Lúžna	Lúžňanka	1-4-21-02-101-01	4,10	29,30	672,52	2002	2002	2005	
27	5720	Vlachy	Kľačianka	1-4-21-02-061-02	0,15	27,17	522,38	1923	1962	2006	
28	5730	Partizánska Ľupča	Lupčianka	1-4-21-02-069-02	5,50	70,43	585,39	1925	1961	1971	
29	5734	Bešeňová	Váh	1-4-21-02-071-01	332,90	1612,43	507,29	1978	1978	2005	
30	5740	Podsuchá	Revúca	1-4-21-02-105-01	11,20	217,95	558,21	1927	1928	1985	
31	5780	Hubová	Váh	1-4-21-02-119-01	308,60	2133,20	444,70	1921	1921	1963	1992
32	5790	Ľubochňa	Ľubochnianka	1-4-21-02-131-01	0,30	118,39	442,00	1921	1931	2006	
33	5795	Zákamenné	Biela Orava	1-4-21-03-009-01	17,10	82,70	699,31	1943*	1979*	2006	
34	5800	Lokca	Biela Orava	1-4-21-03-041-01	4,20	359,96	619,06	1943	1951	1962	
35	5810	Oravská Jasenica	Veselianka	1-4-21-03-051-02	1,00	90,10	618,09	1943	1951	1962	
36	5816	Oravská Polhora	Polhoranka	1-4-21-03-062-01	14,80	58,15	689,67	1986	1986	2005	
37	5820	Zubrohlava	Polhoranka	1-4-21-03-072-01	1,60	158,67	605,69	1943	1951	1962	
38	5821	Jablonka	Piekielnik	1-4-21-03-093-01	0,60	77,10	609,46	1961	1961		
39	5823	Jablonka	Čierna Orava	1-4-21-03-093-02	4,50	135,00	608,02	1961	1961		
40	5826	Trstená	Jelešňa	1-4-21-03-099-01	5,20	48,98	624,14	2002	2002	2005	
41	5830	Tvrdošín	Orava	1-4-21-04-002-01	57,70	1199,50	564,00	1911	1921	1962	
42	5840	Trstená	Oravica	1-4-21-04-014-01	3,55	129,95	585,49	1924	1961	2005	
43	5845	Oravský Biely Potok	Studený potok	1-4-21-04-028-02	5,50	118,09	632,54	1920	1979	2006	
44	5847	Chlebnice	Chlebnický potok	1-4-21-04-039-01	3,20	25,50	553,48	1988	1988	2005	
45	5848	Oravský Podzámok	Orava	1-4-21-04-044-01	30,05	1662,44	500,30	1955*	1985*	2001	
46	5870	Párnica	Zázrivka	1-4-21-04-077-01	0,50	96,36	450,07	1920	1963	1964	
47	5880	Dierová	Orava	1-4-21-04-079-01	6,00	1966,75	439,05	1927	1931	1962	1992
48	5890	Turany	Čiernik	1-4-21-05-008-01	0,50	2,86	410,61	1969	1969	2005	
49	5930	Turček	Turiec	1-4-21-05-026-01	68,80	44,90	685,71	1929	1967	2006	
50	5939	Ivančiná	Turiec	1-4-21-05-046-01	36,30	236,76	449,95	2002	2002	2003	
51	5940	Čremošné	Teplica	1-4-21-05-047-01	22,30	12,91	677,99	1969	1969	2006	
52	5970	Turčianske Teplice	Teplica	1-4-21-05-051-01	10,00	62,04	498,76	1922	1963	2005	
53	5980	Háj	Somolický potok	1-4-21-05-060-02	2,00	8,54	500,90	1969	1969	2005	
54	5990	Mošovce	Čierna voda	1-4-21-05-062-02	3,85	12,66	464,10	1969	1969	2005	
55	5995	Kláštor pod Znievom	Vríca	1-4-21-05-069-01	8,40	44,95	510,30	1984	1984	2005	
56	6030	Brčná	Sloviansky potok	1-4-21-05-072-01	3,00	11,90	514,67	1969	1969	2005	
57	6040	Blatnica	Blatnický potok	1-4-21-05-075-01	10,00	15,68	503,14	1969	1969	1971	
58	6070	Blatnica	Gaderský potok	1-4-21-05-078-01	0,80	55,00	501,79	1969	1969	1971	
59	6091	Blatnica PD	Blatnický potok	1-4-21-05-079-02	8,20	72,17	485,95	1988	1988	2005	
60	6110	Necpaly	Necpalský potok	1-4-21-05-092-01	5,90	29,57	523,24	1922	1963*	1971	
61	6130	Martin	Turiec	1-4-21-05-097-01	6,90	827,00	389,90	1931	1931	1961	
62	6140	Martin	Pivovarský potok	1-4-21-05-099-01	1,90	8,83	430,86	1969	1969	2006	
63	6146	Strečno	Váh	1-4-21-05-113-01	266,40	5453,25	353,40	1997	1997	1997	
64	6148	Belá	Beliansky potok	1-4-21-05-123-01	0,55	-	-	2007	2007	2007	
65	6150	Stráža	Varínka	1-4-21-05-125-01	5,10	139,70	399,87	1925	1941	1984	
66	6168	Klokočov	Predmieranka	1-4-21-06-027-01	8,00	16,02	552,20	1982*	1982*	1982*	

POR. ČÍS.	DB ČÍS.	STANICA	TOK	HYDROLOGICKÉ ČÍSLO	RIEČNY KM	PLOCHA POVODIA [km^2]	NADM.V. "0" VDČ [m.n.m.]	DRUH POZOROVANIA OD ROKU			
								H	Q	T	P
67	6170	Turzovka	Kysuca	1-4-21-06-034-01	43,90	194,40	463,59	1964	1965	2005	
68	6179	Čadca	Čierňanka	1-4-21-06-059-01	0,80	157,00	412,86	1978	1978	2006	
69	6180	Čadca	Kysuca	1-4-21-06-062-01	29,20	492,54	408,36	1897	1931	1961	
70	6189	Nová Bystrica	Bystrica	1-4-21-06-077-01	20,80	59,54	544,14	1996	1996		
71	6190	Zborov nad Bystricou	Bystrica	1-4-21-06-091-01	6,50	218,10	427,08	1932	1932	1969	
72	6200	Kysucké Nové Mesto	Kysuca	1-4-21-06-105-01	8,00	955,09	346,09	1925	1931	1967	1992
73	6230	Rajecká Lesná	Lesňanka	1-4-21-06-124-01	1,70	23,34	514,78	1968	1968	1969	
74	6240	Šuja	Rajčianka	1-4-21-06-125-02	25,00	108,59	464,15	1968	1968	1968	
75	6260	Rajec	Čerňanka	1-4-21-06-130-01	2,50	19,72	448,21	1968	1968	1968	
76	6290	Rajecké Teplice	Kunerádsky potok	1-4-21-06-139-01	0,30	26,37	413,17	1969	1969	1970	
77	6300	Poluvsie	Rajčianka	1-4-21-06-142-01	13,30	243,60	393,06	1921	1931	2006	
78	6330	Lietava - Majer	Lietavka	1-4-21-06-147-02	2,90	13,56	397,35	1969	1969	1969	
79	6338	Žilina - Bánová	Bitarovský potok	1-4-21-06-149-01	1,03	18,68	352,31	1991	1991	2005	
80	6340	Žilina - Závodie	Rajčianka	1-4-21-06-150-01	1,55	355,20	328,33	1967	1967	1967	
81	6360	Bytča	Petrovička	1-4-21-07-011-01	1,85	65,10	311,81	1951	1961	2005	
82	6362	Jasenica	Papradnianka	1-4-21-07-062-01	2,40	76,75	308,86	1965	1980	2006	
83	6370	Prečín	Domanižanka	1-4-21-07-029-01	6,10	74,05	322,07	1970	1970	1970	
84	6380	Považská Bystrica	Domanižanka	1-4-21-07-031-01	0,90	100,66	291,66	1951	1961	1972	
85	6382	Pov. Bystrica-Moštení	Mošteník	1-4-21-07-033-01	1,10	17,20	286,92	1985	1985	1985	
86	6390	Vydrná	Petrinovec	1-4-21-07-087-01	2,40	8,40	380,83	1951	1961	2005	
87	6400	Dohňany	Biela voda	1-4-21-07-093-01	4,00	163,17	284,79	1938	1961	2005	
88	6410	Tŕstie	Pružinka	1-4-21-08-010-01	11,50	70,25	322,50	1969	1969	1969	
89	6420	Visolaje	Pružinka	1-4-21-08-012-01	4,80	110,92	268,22	1951	1961	1971	
90	6430	Popov	Vlára	1-4-21-08-063-01	23,20	169,20	310,26	1942	1956		
91	6440	Brumov	Brumovka	1-4-21-08-070-01	3,30	65,85	324,75	1939	1959		
92	6450	Horné Sŕnie	Vlára	1-4-21-08-078-01	4,60	341,79	239,12	1921	1961	1971	
93	6460	Trenčianské Teplice	Teplička	1-4-21-08-115-01	11,50	48,83	263,49	1949	1962	1971	
94	6470	Čachtice	Jablonka	1-4-21-09-069-01	9,50	163,25	179,18	1942	1961	1971	
95	6473	Hrádok	Hrádocký potok	1-4-21-09-043-01	1,05	17,80	-	2007	2007	2007	
96	6475	Hlohovec	Váh	1-4-21-10-008-01	99,00	10441,34	135,85	1975	1976	1975	
97	6480	Šaľa	Váh	1-4-21-10-057-01	58,50	11217,61	109,21	1927	1963	1962	
98	5150	Malé Pálenisko	Malý Dunaj	1-4-21-15-001-01	126,00	0,10	126,72	1965	1968	2006	
99	5160	Pezinok	Blatina	1-4-21-12-002-01	8,90	19,09	238,59	1954	1961	2006	
100	5170	Svätý Jur	Šurský kanál	1-4-21-15-009-01	10,90	106,10	130,05	1947*	1968	1971	
101	5180	Vajnory	Račiansky potok	1-4-21-15-010-01	1,60	21,00	130,73	1960*	1968	2005	
102	5190	Nová Dedinka	Malý Dunaj	1-4-21-15-012-03	107,50	215,30	122,65	1974	1976	1974*	
103	5195	Jahodná	Malý Dunaj	1-4-21-17-001-02	42,30	1575,76	110,92	1975		2005	
104	5200	Bernolákovo	Čierna voda	1-4-21-15-013-01	43,30	72,18	125,33	1949	1961	2005	
105	5210	Modra	Vištucký potok	1-4-21-15-016-01	22,15	9,88	276,88	1956	1963	2005	
106	5220	Buková	Trnávka	1-4-21-16-013-01	34,20	21,88	219,66	1956*	1969*	2005	
107	5230	Bohdanovce nad Trnav	Trnávka	1-4-21-16-021-01	20,30	115,02	157,17	1949	1961	2005	
108	5250	Horné Orešany	Parná	1-4-21-16-026-01	26,80	37,86	234,68	1957	1961	2005	
109	5260	Píla	Gidra	1-4-21-16-038-01	33,30	32,95	270,04	1956	1961	1971	
110	5270	Čierny Brod	Dolný Dudváh	1-4-21-16-044-01	2,70	750,49	115,05	1950	1968	2005	
111	5280	Trstice	Malý Dunaj	1-4-21-17-001-01	22,70	1596,73	107,47	1963	1970	1979	
112	9914	Gabčíkovo	k. Gabčíkovo-Topoľ	1-4-21-17-005-02	25,70	10,70	111,93	1975	1975	1975	
113	9924	Topoľníky	k. Gabčíkovo-Topoľ	1-4-21-17-005-09	0,30	349,27	108,81	1975	1975	1975	
114	9926	Blahová	Klátovský kanál	1-4-21-17-003-01	14,40	62,00	115,02	1975	1975	1975	
115	9930	Benková Potôň	Starý Klátovský k.	1-4-21-17-003-03	15,60	90,80	114,93	1975	1975	1975	
116	9934	Trhová Hradská	Klátovské rameno	1-4-21-17-004-01	6,50	271,01	109,64	1976	1976	1976	
117	9944	Jánošíkovo	Chotárny kanál	1-4-21-17-010-05	10,15	128,22	107,59	1975	1975	1975	
118	9947	Nová Dedinka	Šábsky kanál	1-4-21-17-014-01	0,85	0,10	124,60	1975	1976	1976	
119	6775	Kolárovo	Váh	1-4-21-18-001-01	24,50	18859,00	104,86	1901		1972	
120	6845	Komárno	Váh	1-4-21-18-020-02	0,05	19660,98	103,69	1929			

stanica na území susediaceho štátu

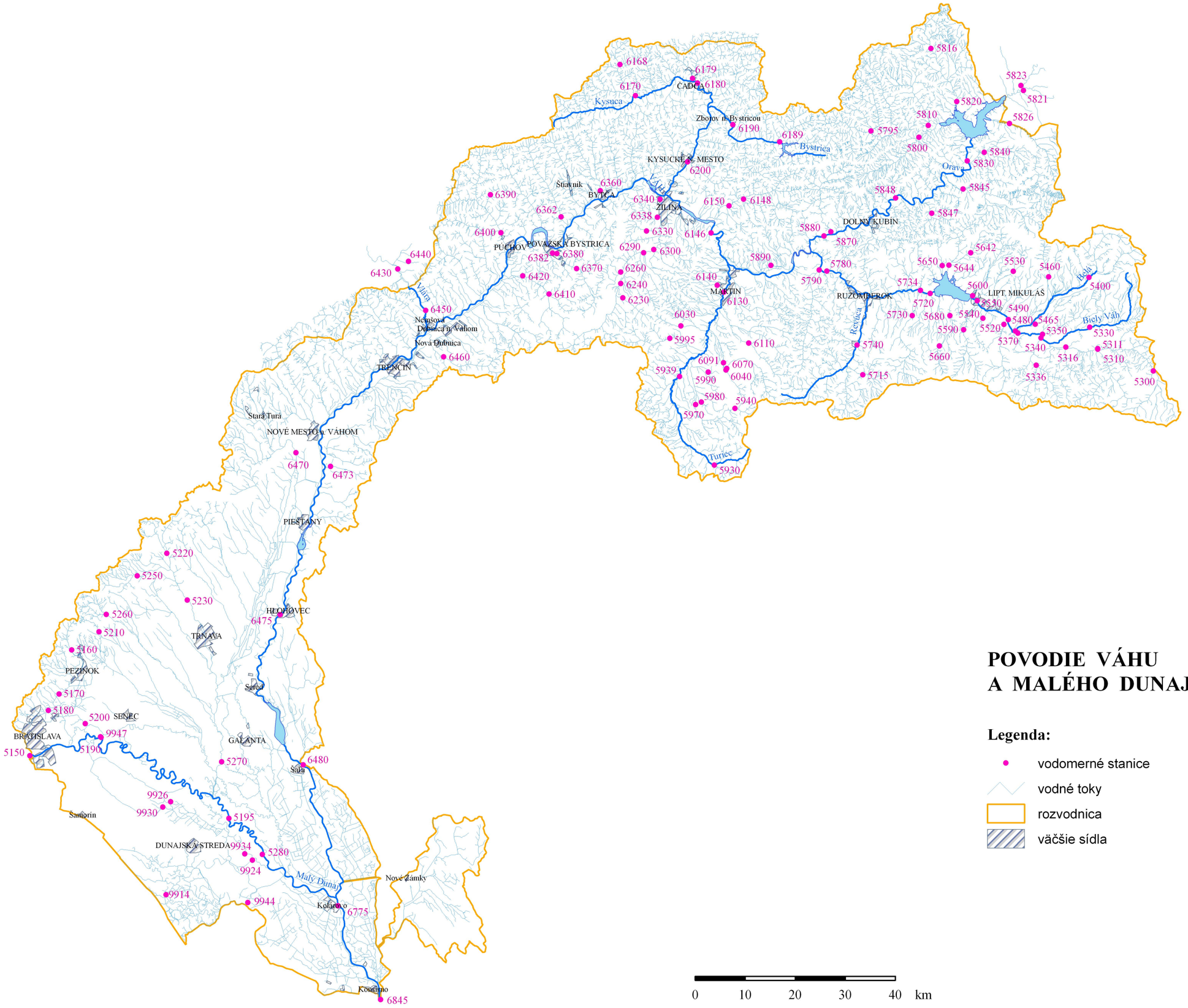
POVODIE VÁHU
A MALÉHO DUNAJA
Legenda:
vodomerné stanice
vodné toky
rozvodnica
väčšie sídla
0 10 20 30 40 km
N
Kysuca
Bystrica
Orava
Váh
Revúca
Biely Váh
Bela
Turiec
Malý Dunaj
CADCA
Zborov n. Bystricou
KYSUCKÉ N. MESTO
Strečno
BYTČA
ŽILINA
DOLNÝ KUBÍN
POVAŽSKÁ BYSTRICA
PUCHOV
MARTIN
RUŽOMBEROK
LIPT. MIKULÁŠ
Nemšová
Dolná Dubnica n. Váhom
Nová Dubnica
TRENČÍN
Stará Turá
NOVÉ MESTO n. VÁHOM
PIEŠŤANY
HLOHOVEC
TRNAVA
PEZINOK
Sereď
SENEC
BRATISLAVA
GALANTA
Šaľa
Šamorín
DUNAJSKÁ STREDA
Nové Zámky
Kolárovo
Komárno
6168
6170
6179
6180
6190
6189
6200
6360
6390
6362
6340
6338
6330
6150
6148
6146
6400
6440
6430
6382
6380
6290
6300
6370
6260
6420
6240
6410
6230
6450
6140
6130
6030
5995
6110
6460
6091
6070
6040
5939
5990
5980
5940
5970
5930
6470
6473
5220
5250
5230
5260
5210
6475
5160
5170
5180
5200
9947
5190
5150
5270
6480
9926
9930
5195
9934
5280
9924
9914
9944
6775
6845
5816
5823
5821
5820
5826
5810
5795
5800
5840
5830
5845
5848
5847
5880
5870
5890
5780
5790
5642
5650
5644
5530
5460
5734
5600
5400
5720
5530
5490
5730
5680
5540
5480
5465
5590
5520
5350
5330
5370
5340
5311
5660
5316
5310
5715
5336
5300

POVODIE NITRY

ZOZNAM VODOMERNÝCH STANÍC

POVODIE NITRA

POR. ČÍS.	DB ČÍS.	STANICA	TOK	HYDROLOGICKÉ ČÍSLO	RIEČNY KM	PLOCHA POVODIA [km^2]	NADM.V. "0" VDČ [m.n.m.]	DRUH POZOROVANIA OD ROKU			
								H	Q	T	P
1	6500	Kľačno	Nitra	1-4-21-11-001-01	164,00	10,50	471,84	1975	1975	1976	
2	6510	Nitrianske Pravno	Nitra	1-4-21-11-007-01	156,40	51,72	338,87	1937*	1962*	2005	
3	6520	Tužina	Tužina	1-4-21-11-013-01	3,80	35,60	358,64	1970	1970	1992	
4	6530	Chvojnica	Chvojnica	1-4-21-11-019-01	9,90	17,82	488,72	1976	1976	1976	
5	6540	Nedožery	Nitra	1-4-21-11-023-01	148,90	181,57	287,00	1925	1941	1972	
6	6547	Prievidza	Nitra	1-4-21-11-033-01	142,20	238,10	259,54	1985*	1985*	1985*	
7	6550	Handlová	Handlovka	1-4-21-11-038-01	24,10	40,18	381,26	1925	1931	1992	
8	6560	Prievidza	Handlovka	1-4-21-11-051-01	7,20	132,68	263,50	1953*	1968	1972	
9	6568	Nováky	Lehotský potok	1-4-21-11-063-01	2,40	57,92	270,10	2002	2002	2005	
10	6570	Chalmová	Nitra	1-4-21-11-070-01	123,70	601,11	210,71	1921	1931	1963	
11	6580	Oslany	Osliansky potok	1-4-21-11-078-01	1,60	50,06	223,08	1970	1970	1983	
12	6620	Liešťany	Nitrica	1-4-21-11-096-01	31,80	136,08	334,33	1949	1949	1972	
13	6625	Nitrianske Rudno	Nitrica	1-4-21-11-101-01	27,70	171,90	302,29	2003	2003	2006	
14	6630	Veľké Bielice	Nitrica	1-4-21-11-113-01	0,90	314,12	184,79	1975	1975	1975	
15	6640	Chynorany	Nitra	1-4-21-11-116-01	106,00	1134,28	173,14	1935	1941	1974	
16	6670	Krásna Ves	Bebrava	1-4-21-11-132-01	34,80	63,07	251,68	1945	1968	1971	
17	6690	Biskupice	Bebrava	1-4-21-11-162-01	18,10	312,60	190,34	1922	1931	1989	
18	6700	Bánovce nad Bebravou	Radiša	1-4-21-11-171-01	2,20	109,05	197,59	1976	1976	1976	
19	6710	Nadlice	Bebrava	1-4-21-11-186-01	6,20	598,81	171,09	1928	1941	1963	
20	6720	Nemečky	Chotina	1-4-21-12-006-01	15,70	37,90	262,16	1951	1967	1972	
21	6730	Nitrianska Streda	Nitra	1-4-21-12-017-01	91,10	2093,71	158,27	1905	1931	1925	1992
22	6750	Čáb-Sila	Radošinka	1-4-21-12-044-01	7,00	219,45	144,58	1969	1969	1972	
23	6760	Zbehy	Andač	1-4-21-12-047-01	0,30	87,60	143,45	1975	1975	2005	
24	6790	Obyce	Žitava	1-4-21-13-007-01	52,20	71,70	256,51	1959	1965	1992	
25	6800	Zlaté Moravce	Hostiansky potok	1-4-21-13-020-01	3,60	117,46	181,32	1970	1970	2003*	
26	6820	Vieska nad Žitavou	Žitava	1-4-21-13-025-01	34,20	295,46	154,27	1924	1931*	1964	
27	6843	Vlkas	Žitava	1-4-21-13-055-01	8,10	791,20	124,66	1991	1991	1992	
28	6772	Nové Zámky	Nitra	1-4-21-14-003-01	12,30	4063,66	108,73	1911*	1931*	1961*	1992
29	6862	Dolný Ohaj	Stará Žitava	1-4-21-18-009-01	32,20	0,10	119,26	1992	1992	1992	

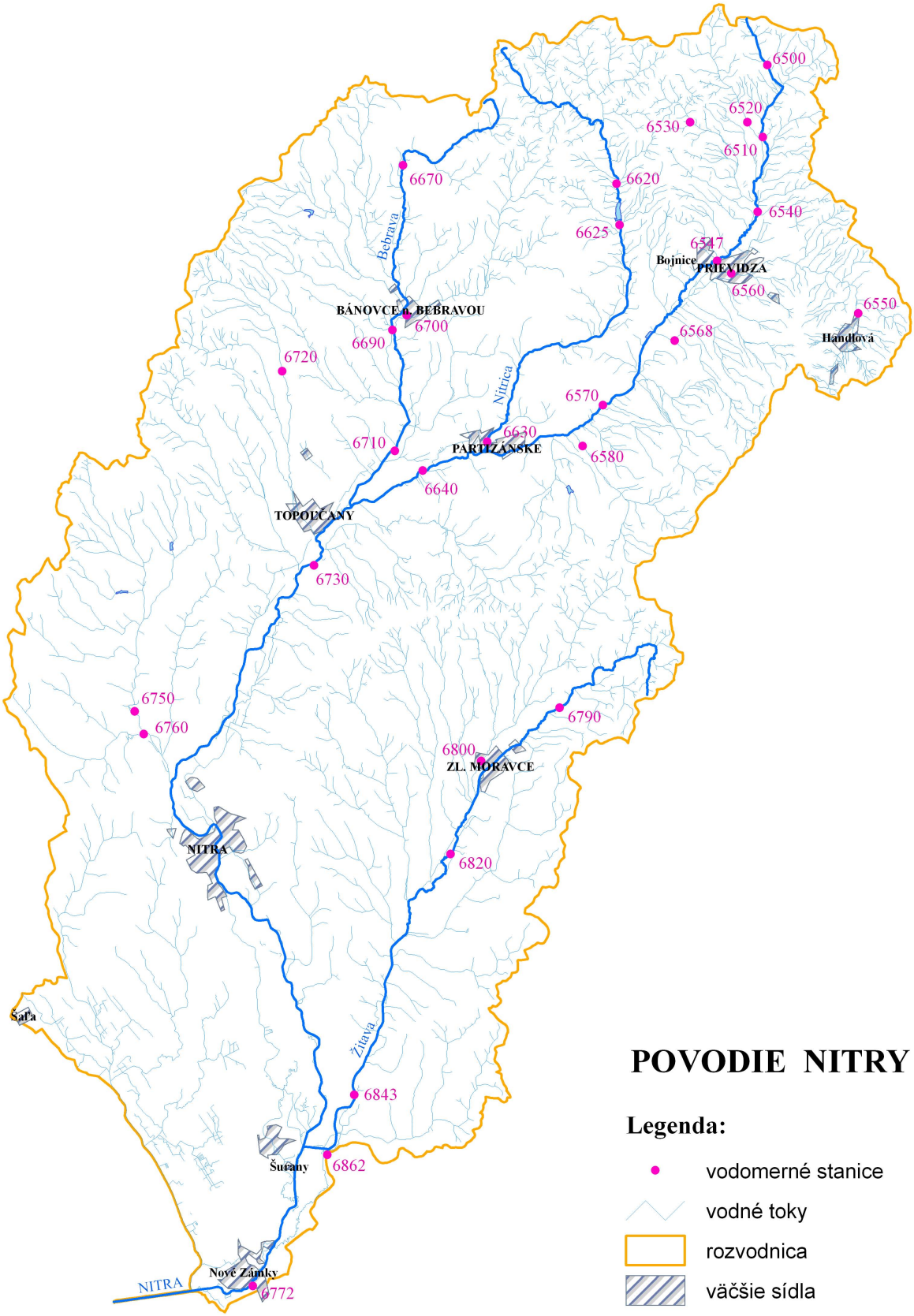
6500
6520
6530
6510
6670
6620
6540
6625
6547
Bojnice
PRIEVIDZA
6560
6550
Handlová
BÁNOVCE n. BEBRAVOU
6700
6690
6568
6720
Bebrava
Nitrica
6570
6630
6710
PARTIZÁNSKE
6580
6640
TOPOĽČANY
6730
6750
6760
6790
6800
ZL. MORAVCE
NITRA
6820
Šaľa
Žitava
6843
Šurany
6862
Nové Zámky
NITRA
6772
POVODIE NITRY
Legenda:
vodomerné stanice
vodné toky
rozvodnica
väčšie sídla
N
0 5 10 15 20 km

POVODIE HRONA

ZOZNAM VODOMERNÝCH STANÍC

POVODIE HRON

POR. ČÍS.	DB ČÍS.	STANICA	TOK	HYDROLOGICKÉ ČÍSLO	RIEČNY KM	PLOCHA POVODIA [km^2]	NADM.V. "0" VDČ [m.n.m.]	DRUH POZOROVANIA OD ROKU			
								H	Q	T	P
1	6914	Telgárt	Hron	1-4-23-01-003-02	270,10	36,61	804,95	1971	1971	1971*	
2	6950	Zlatno	Hron	1-4-23-01-013-01	263,10	83,67	732,88	1925	1931	2005	
3	6960	Zlatno	Havraník	1-4-23-01-014-01	0,10	16,72	732,65	1949*	1967	2005	
4	6995	Polomka	Hron	1-4-23-01-043-01	243,40	329,54	581,33	1991	1991	1991	
5	7010	Michalová	Rohozná	1-4-23-01-071-01	9,70	59,04	553,68	1974	1974	2006	
6	7015	Brezno	Hron	1-4-23-01-076-01	223,30	582,08	490,91	1925	1931	1961	
7	7029	Čierny Balog	Šaling	1-4-23-01-085-01	0,90	24,98	582,03	1987	1987	2006	
8	7030	Čierny Balog	Čierny Hron	1-4-23-01-086-01	15,50	64,61	563,87	1969	1969	2005	
9	7033	Čierny Balog	Brôtovo	1-4-23-01-087-01	3,30	9,28	625,89	1980	1980	2007	
10	7036	Čierny Balog	Vydrovo	1-4-23-01-093-01	1,10	31,80	545,64	1981	1981	2007	
11	7040	Hronček	Kamenistý potok	1-4-23-01-100-01	11,60	48,86	655,83	1928	1970	2006	
12	7045	Hronec	Čierny Hron	1-4-23-01-105-01	2,40	239,41	480,48	1925	1931	1976	
13	7050	Osrblie	Osrblianka	1-4-23-01-108-01	6,40	27,77	583,91	1925	1966	2006	
14	7058	Bystrá-Tále	Bystrianka	1-4-23-02-002-01	12,10	22,48	-	1985	1985	2005	
15	7060	Bystrá	Bystrianka	1-4-23-02-004-01	7,00	36,01	574,55	1924	1931	1967	
16	7065	Mýto pod Ďumbierom	Štiavnička	1-4-23-02-009-01	2,90	47,10	616,75	1922	1931	2005	
17	7070	Dolná Lehota	Vajskovský potok	1-4-23-02-024-01	2,70	53,02	495,28	1924	1931	2006	
18	7079	Jasenie	Jaseniansky potok	1-4-23-02-036-01	4,20	87,71	487,95	1988	1988	2005	
19	7081	Dubová	Hron	1-4-23-02-038-01	203,10	1244,12	420,64	1987	1987	2006	
20	7090	Ľubietová	Hutná	1-4-23-02-060-01	3,70	38,99	453,49	1976	1976	2005	
21	7120	Dolný Harmanec	Harmanec	1-4-23-02-093-01	0,30	23,01	507,87	1970	1970	2006	
22	7125	Harmanec Papiereň	Bystrica	1-4-23-02-098-02	8,50	59,60	409,35	1954	1956	2007	
23	7140	Staré Hory	Ramžiná	1-4-23-02-108-01	0,10	12,29	478,48	1925	1966	2007	
24	7145	Staré Hory	Starohorský potok	1-4-23-02-109-01	6,10	62,61	465,95	1920	1931	2006	
25	7155	Banská Bystrica	Bystrica	1-4-23-02-113-01	2,10	160,37	352,94	1979	1979	1979	
26	7160	Banská Bystrica	Hron	1-4-23-02-117-01	175,20	1766,48	334,32	1917	1931	1925	
27	7170	Banská Bystrica	Tajovský potok	1-4-23-02-122-02	1,00	43,72	-	1965	1966	2008	
28	7179	Zvolen	Hron	1-4-23-02-140-01	157,70	1977,30	285,17	2006	2006	2006	
29	7180	Hriňová n. priehradou	Slatina	1-4-23-03-007-01	50,80	51,99	572,65	1971	1971	2007	
30	7183	Hriňová	Hukava	1-4-23-03-008-01	0,30	9,96	568,83	1973	1973	2007	
31	7185	Hriňová p. priehradou	Slatina	1-4-23-03-009-01	48,00	70,82	520,67	1922	1931	2007	
32	7191	Pstruša	Kocanský potok	1-4-23-03-028-01	0,60	35,45	355,23	1987	1987	2006	
33	7205	Môťová	Slatina	1-4-23-03-046-01	8,10	411,02	303,12	1960	1961	2006	
34	7210	Zolná	Zolná	1-4-23-03-067-01	7,90	97,76	325,72	1983*	1983*	2005	
35	7215	Hrochoť	Hučava	1-4-23-03-070-01	13,80	41,45	522,54	1974	1974	2007	
36	7220	Zvolen	Zolná	1-4-23-03-074-02	0,50	200,74	288,22	1967	1967	2005	
37	7226	Dobrá Niva	Neresnica	1-4-23-03-081-01	12,60	61,87	351,70	2008	2008	2008	
38	7228	Zvolen	Neresnica	1-4-23-03-089-01	0,50	139,33	286,59	1950	1963	2007	
39	7230	Zvolen	Slatina	1-4-23-03-091-01	2,10	790,16	280,78	1920	1967	1957	
40	7241	Hronská Breznica	Jasenica	1-4-23-04-024-01	0,10	82,97	267,34	1992	1992	2005	
41	7245	Kremnické Bane	prevod z Turca	1-4-23-04-037-01	0,10	0,10	-	1993	1993	2005	
42	7259	Žiar nad Hronom	Lutilský potok	1-4-23-04-060-01	1,80	142,55	256,49	2008	2008	2008	
43	7260	Žiar nad Hronom	Hron	1-4-23-04-061-01	131,50	3310,62	242,62	1978	1978	1978	
44	7274	Bzenica	Vyhniansky potok	1-4-23-04-083-01	0,60	37,74	227,73	2008	2008	2008	
45	7280	Žarnovica	Kľak	1-4-23-04-095-01	1,10	131,95	222,51	1921	1962	2007	
46	7290	Brehy	Hron	1-4-23-04-110-01	93,90	3821,38	194,27	1924*	1931	1961	
47	7305	Hronské Kľačany	Podlužianka	1-4-23-05-011-01	9,60	91,09	160,68	1992	1992	2005	
48	7306	Jur nad Hronom	Hron	1-4-23-05-016-01	45,92	4257,09	139,24	2007	2007	2007	
49	7308	Pečenice	Jabloňovka	1-4-23-05-022-01	2,60	51,36	237,40	1986	1986	2005	
50	7310	Kalinčiakovo	Sikenica	1-4-23-05-028-01	13,90	217,84	152,83	1929*	1970*	2007	
51	7318	Hronovce	Lužianka	1-4-23-05-040-01	2,40	98,42	125,10	1982	1982	2005	
52	7327	Starý Tekov	Perec	1-4-23-05-051-01	50,20	0,10	170,66	1987	1987	2005	
53	7330	Zalaba	Perec	1-4-23-05-057-01	10,80	72,65	120,08	1923	1969	2007	
54	7335	Kamenín	Hron	1-4-23-05-060-01	10,90	5149,80	108,30	1992	1992	1992	1993
55	7345	Rúbaň	Paríž	1-4-23-05-066-01	25,30	81,90	127,15	1967*	1968*	2005	

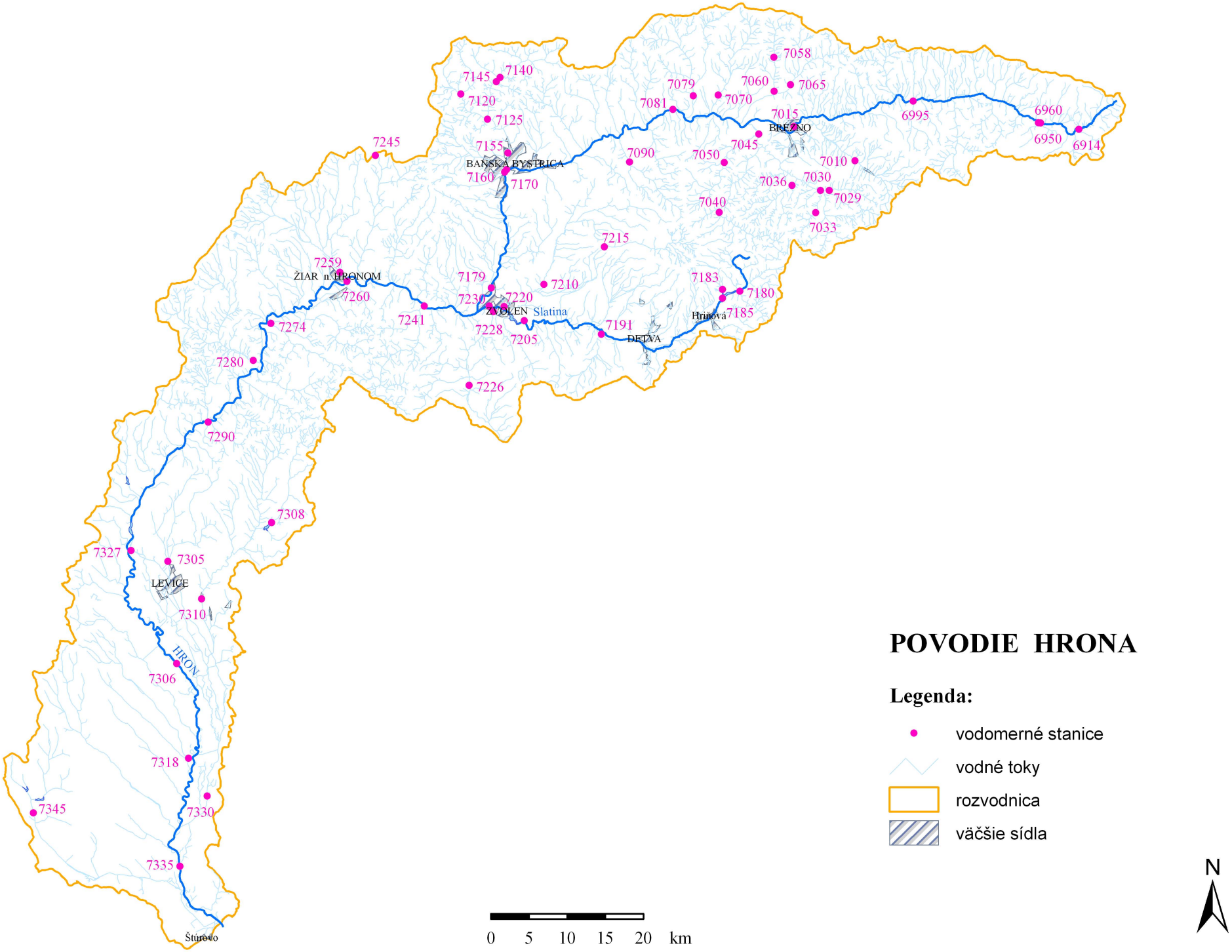
POVODIE HRONA
Legenda:
vodomerné stanice
vodné toky
rozvodnica
väčšie sídla
N
0 5 10 15 20 km
7058
7145
7140
7120
7125
7079
7060
7065
7070
7081
7015
6995
6960
6950
6914
BREZNO
7245
7155
BANSKA BYSTRICA
7160
7170
7090
7050
7045
7010
7036
7030
7029
7040
7033
7215
7259
ŽIAR n. HRONOM
7260
7179
7210
7183
7180
7230
7220
ZVOLEN
Slatina
7185
Hrušová
7241
7274
7228
7205
7191
DETVA
7280
7226
7290
7308
7327
7305
LEVICE
7310
HRON
7306
7318
7345
7330
7335
Štúrovo

POVODIE IPĽA

ZOZNAM VODOMERNÝCH STANÍC

POVODIE IPEĽ

POR. ČÍS.	DB ČÍS.	STANICA	TOK	HYDROLOGICKÉ ČÍSLO	RIEČNY KM	PLOCHA POVODIA [km^2]	NADM.V. "0" VDČ [m.n.m.]	DRUH POZOROVANIA OD ROKU			
								H	Q	T	P
1	7395	Ipeľský potok	Ipeľ	1-4-24-01-003-01	200,10	27,30	419,22	1990	1990	2006	
2	7398	Málinec nad VN	Ipeľ	1-4-24-01-004-01	197,60	54,24	348,96	1995	1995	2007	
3	7399	Málinec	Smolná II	1-4-24-01-005-02	0,40	13,28	-	1995	1995	2007	
4	7400	Málinec	Smolná I	1-4-24-01-005-01	0,40	0,10	-	1995	1995	2007	
5	7402	Málinec pod VN	Ipeľ	1-4-24-01-007-02	193,50	85,21	291,41	1995	1995		
6	7420	Kalinovo	Ipeľ	1-4-24-01-026-02	171,60	287,60	200,28	1969	1971	1969	
7	7439	Prša	Suchá	1-4-24-01-057-01	3,10	325,43	178,09	1987	1987	2007	
8	7440	Holiša	Ipeľ	1-4-24-01-058-02	157,20	685,67	172,40	1928	1931	1963	
9	7450	Lučenec	Tuhársky potok	1-4-24-01-082-01	1,60	59,00	181,12	1936*	1941*	2006	
10	7466	Mýtna nad VN	Krivánsky potok	1-4-24-01-065-04	27,70	53,68	282,45	1994	1994	2007	
11	7468	Mýtna pod VN	Krivánsky potok	1-4-24-01-065-05	27,00	57,27	273,75	1994	1994	2006	
12	7469	Ružiná	Drienovec	1-4-24-01-071-04	0,20	3,77	256,07	1997	1997	2007	
13	7470	Divín	Budínsky potok	1-4-24-01-071-01	4,00	19,04	256,29	1968	1969	1972*	
14	7471	Divín/Z VN Mýtna/	prevod vody	1-4-24-01-071-03	0,10	0,10	255,07	1995	1995	2006	
15	7472	Ružiná pod VN	Budínsky potok	1-4-24-01-071-02	1,70	31,28	233,91	1988	1988		
16	7480	Lučenec	Krivánsky potok	1-4-24-01-078-01	5,40	204,20	177,50	1922	1931	1971	
17	7484	Kalonda	Ipeľ	1-4-24-02-007-01	148,65	1121,29	163,15	2007	2007	2008	
18	7490	Horný Tisovník	Tisovník	1-4-24-02-027-01	33,30	34,64	408,54	1957	1967	2007	
19	7500	Dolná Strehová	Tisovník	1-4-24-02-045-02	4,50	275,59	166,25	1951	1962	1971	
20	7525	Pôtor	Stará Rieka	1-4-24-02-055-01	12,10	114,80	204,30	1978	1979	2007	
21	7539	Želovce	Krtíš	1-4-24-02-091-01	6,70	205,17	147,74	1992	1992	2005	
22	7540	Slovenské Ďarmoty	Ipeľ	1-4-24-03-001-01	94,60	2768,00	136,11	1978	1978	1978	
23	7544	Kosihy nad Ipľom	Veľký potok	1-4-24-03-021-01	1,25	65,05	134,97	2007	2007	2008	
24	7570	Krupina	Krupinica	1-4-24-03-052-01	38,40	194,06	244,16	1993	1993	2005	
25	7580	Plášťovce	Krupinica	1-4-24-03-058-01	11,80	302,79	139,47	1928	1931	2005	
26	7600	Plášťovce	Litava	1-4-24-03-071-01	0,90	214,27	142,02	1928	1931	2006	
27	7614	Horné Semerovce	Štiavnica	1-4-24-03-107-02	6,70	416,97	124,98	2006	2006	2006	
28	7620	Vyškovce nad Ipľom	Ipeľ	1-4-24-03-109-02	46,00	4687,24	117,72	1969*			
29	7630	Sazdice	Búr	1-4-24-03-117-01	3,80	88,30	120,90	1974	1978	2007	
30	7645	Salka	Ipeľ	1-4-24-03-126-01	12,20	5077,69	103,77	2007	2007		2007

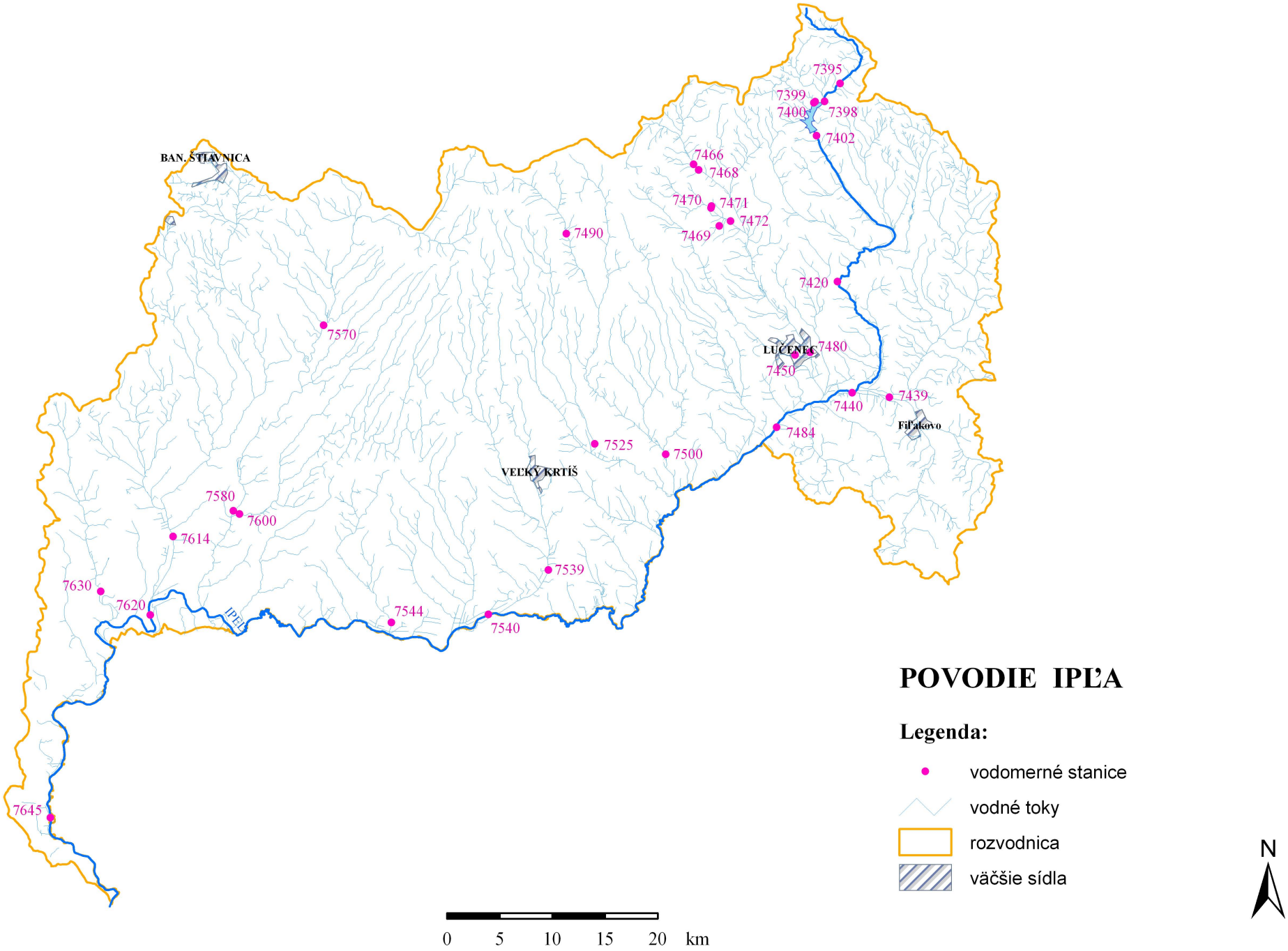
POVODIE IPĽA
Legenda:
vodomerné stanice
vodné toky
rozvodnica
väčšie sídla
N
0 5 10 15 20 km
BAN. ŠTIAVNICA
LUČENEC
VEĽKÝ KRTÍŠ
Fiľakovo
IPEĽ
7395
7399
7400
7398
7402
7466
7468
7470
7471
7472
7469
7490
7420
7570
7480
7450
7440
7439
7484
7525
7500
7580
7600
7614
7539
7630
7620
7544
7540
7645

POVODIE SLANEJ

ZOZNAM VODOMERNÝCH STANÍC

POVODIE SLANÁ

POR. ČÍS.	DB ČÍS.	STANICA	TOK	HYDROLOGICKÉ ČÍSLO	RIEČNY KM	PLOCHA POVODIA [km^2]	NADM.V. "0" VDČ [m.n.m.]	DRUH POZOROVANIA OD ROKU			
								H	Q	T	P
1	7658	Vyšná Slaná	Slaná	1-4-31-01-007-01	77,70	60,28	440,94	1983	1983	2006	
2	7660	Dobšiná	Dobšinský potok	1-4-31-01-011-01	3,40	31,97	453,46	1923	1931	2007	
3	7662	Dobšiná-HC	odpadový kanál	1-4-31-01-012-03	0,20	0,10	453,22	1969*	1969	2005	
4	7670	Vlachovo	Slaná	1-4-31-01-016-01	75,00	123,16	411,97	1921	1931	2005	
5	7679	Gemerská Poloma	Slaná	1-4-31-01-022-01	60,70	201,60	320,90	1993	1993	2005	
6	7680	Gemerská Poloma	Súľovský potok	1-4-31-01-027-01	0,30	57,38	324,04	1923	1964	2007	
7	7690	Rožňava	Slaná	1-4-31-01-031-01	51,90	301,53	276,56	1921*	1968*	1974	
8	7730	Štítnik	Štítnik	1-4-31-01-071-01	13,80	129,63	284,95	1924	1931	1974	
9	7740	Plešivec	Štítnik	1-4-31-01-078-03	1,30	224,17	214,15	1968	1968	2007	
10	7752	Bretka	Slaná	1-4-31-02-006-01	26,20	889,12	188,89	1977	1977	1977	
11	7762	Muráň	Hrdzavý potok	1-4-31-02-010-01	1,30	38,39	402,63	1970	1970	1970	
12	7782	Revúca	Zdychava	1-4-31-02-021-01	0,60	58,95	314,00	1974	1974	2007	
13	7800	Bretka	Muráň	1-4-31-02-043-01	0,60	386,01	189,00	1978	1978	2005	
14	7805	Gemerská Ves	Turiec	1-4-31-02-063-01	10,30	131,61	193,19	1993	1993	2005	
15	7810	Behynce	Turiec	1-4-31-02-082-01	2,40	304,66	173,19	1969	1970	2005	
16	7820	Lenartovce	Slaná	1-4-31-02-098-01	3,60	1829,65	150,43	1925	1931	1958	1993
17	7830	Tisovec	Rimava	1-4-31-03-009-01	72,95	82,34	-	1921	1964	2007	
18	7840	Ráztočné	Klenovská Rimava	1-4-31-03-024-01	11,60	67,36	392,97	1959	1962	2006	
19	7843	Hnúšťa	Klenovská Rimava	1-4-31-03-027-01	0,60	115,10	291,73	1924	1963	2005	
20	7845	Hnúšťa Likier	Rimava	1-4-31-03-029-01	58,00	275,64	279,59	1942*	1963*	1975	
21	7852	Ďubákovo	Kokavka	1-4-31-03-038-01	11,80	2,73	789,42	1990	1990	2006	
22	7855	Kokava n. Rimavicou	Rimavica	1-4-31-03-042-01	11,70	101,44	317,43	1974	1974	2005	
23	7860	Lehota n. Rimavicou	Rimavica	1-4-31-03-046-01	2,90	148,95	263,65	1925	1931	2006	
24	7864	R.Sobota-Sobôtka	Rimava	1-4-31-03-062-01	35,40	562,03	207,50	1990	1991	1992	1993
25	7870	Jesenské	Gortva	1-4-31-03-092-01	1,70	164,39	181,76	1957*	1970*	2007	
26	7878	Drienčany	Blh nad VN	1-4-31-03-118-01	26,30	79,37	220,79	1986	1986	2006	
27	7879	Teplý Vrch	Blh pod VN	1-4-31-03-120-01	24,00	105,40	208,01	1986	1986	2006	
28	7885	Rimavská Seč	Blh	1-4-31-03-136-01	1,40	270,18	157,98	1925	1931	2005	
29	7900	Vlkyňa	Rimava	1-4-31-03-146-01	1,60	1377,41	150,77	1973	1973	1989	
30	7902	Sajopüspöki	Slaná	1-4-31-02-098-01	0,01	3224,00	148,39	2005	2005	2005	

stanica na území susediaceho štátu

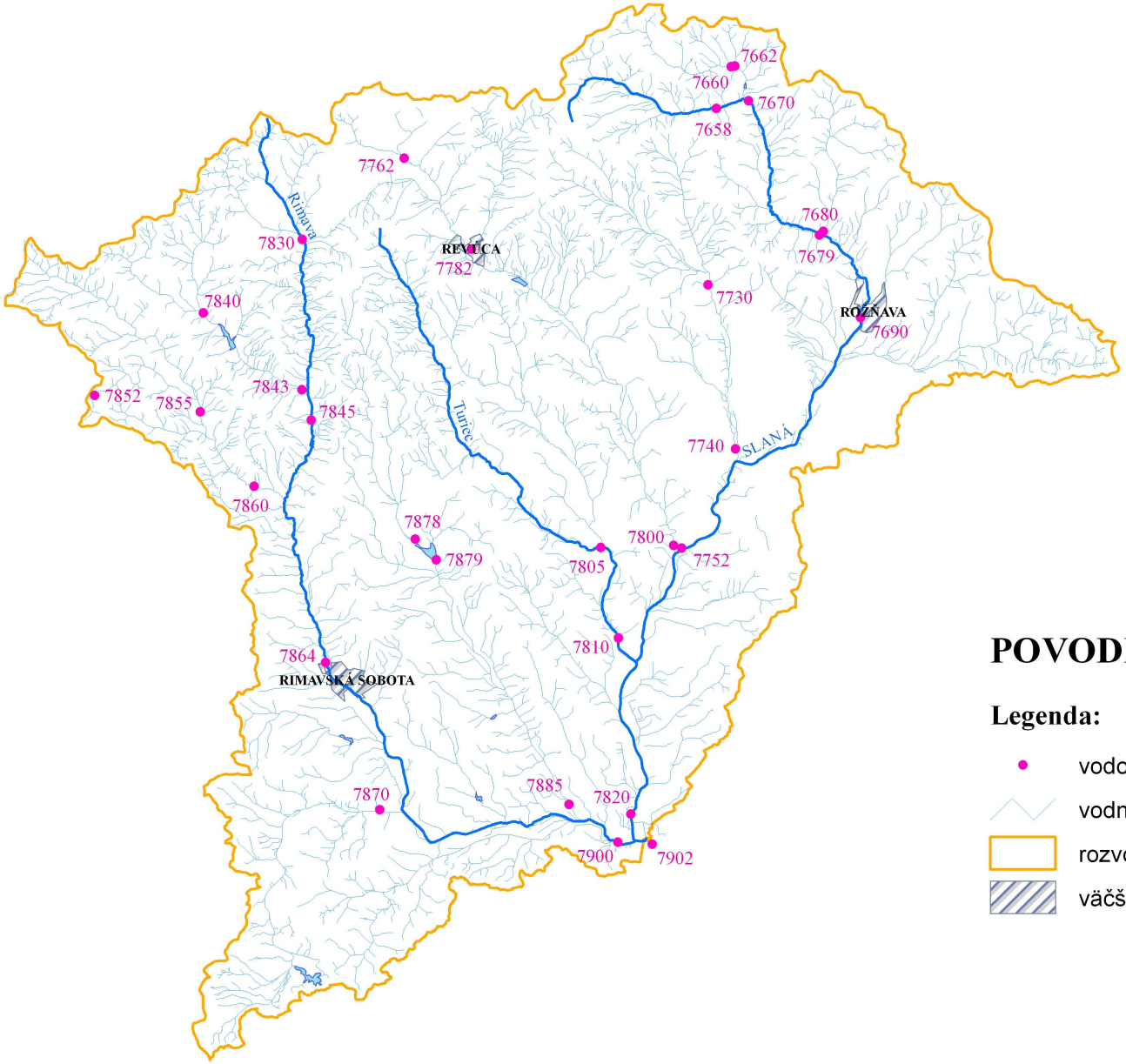

POVODIE SLANEJ

Legenda:

- vodomerné stanice
- vodné toky
- rozvodnica
- väčšie sídla

0 5 10 15 20 km

N

POVODIE BODVY

ZOZNAM VODOMERNÝCH STANÍC

POVODIE BODVA

POR. ČÍS.	DB ČÍS.	STANICA	TOK	HYDROLOGICKÉ ČÍSLO	RIEČNY KM	PLOCHA POVODIA [km^2]	NADM.V. "0" VDČ [m.n.m.]	DRUH POZOROVANIA OD ROKU			
								H	Q	T	P
1	8970	Medzev-Nižný Medze	Bodva	1-4-33-01-011-01	34,80	90,15	310,24	1940	1941	2006	
2	8980	Moldava nad Bodvou	Bodva	1-4-33-01-025-01	18,00	193,60	203,58	1952*	1965	1990	
3	9000	Hýľov	Ida	1-4-33-01-030-01	41,70	34,50	424,53	1965	1965	1969*	
4	9005	Bukovec	Ida	1-4-33-01-031-01	35,00	52,10	339,32	1990	1990	1995	
5	9013	Janík	Ida	1-4-33-01-064-01	1,70	378,40	179,61	1994	1994	2006	
6	9020	Turňa nad Bodvou	Bodva	1-4-33-01-071-01	4,70	662,80	171,41	1934*	1941*	1970	
7	9060	Hosťovce	Turňa	1-4-33-01-081-01	1,70	153,78	175,60	1968	1968	2007	
8	9065	Hosťovce	Bodva	1-4-33-01-086-01	0,80	863,70	166,82	1999	1999	2005	

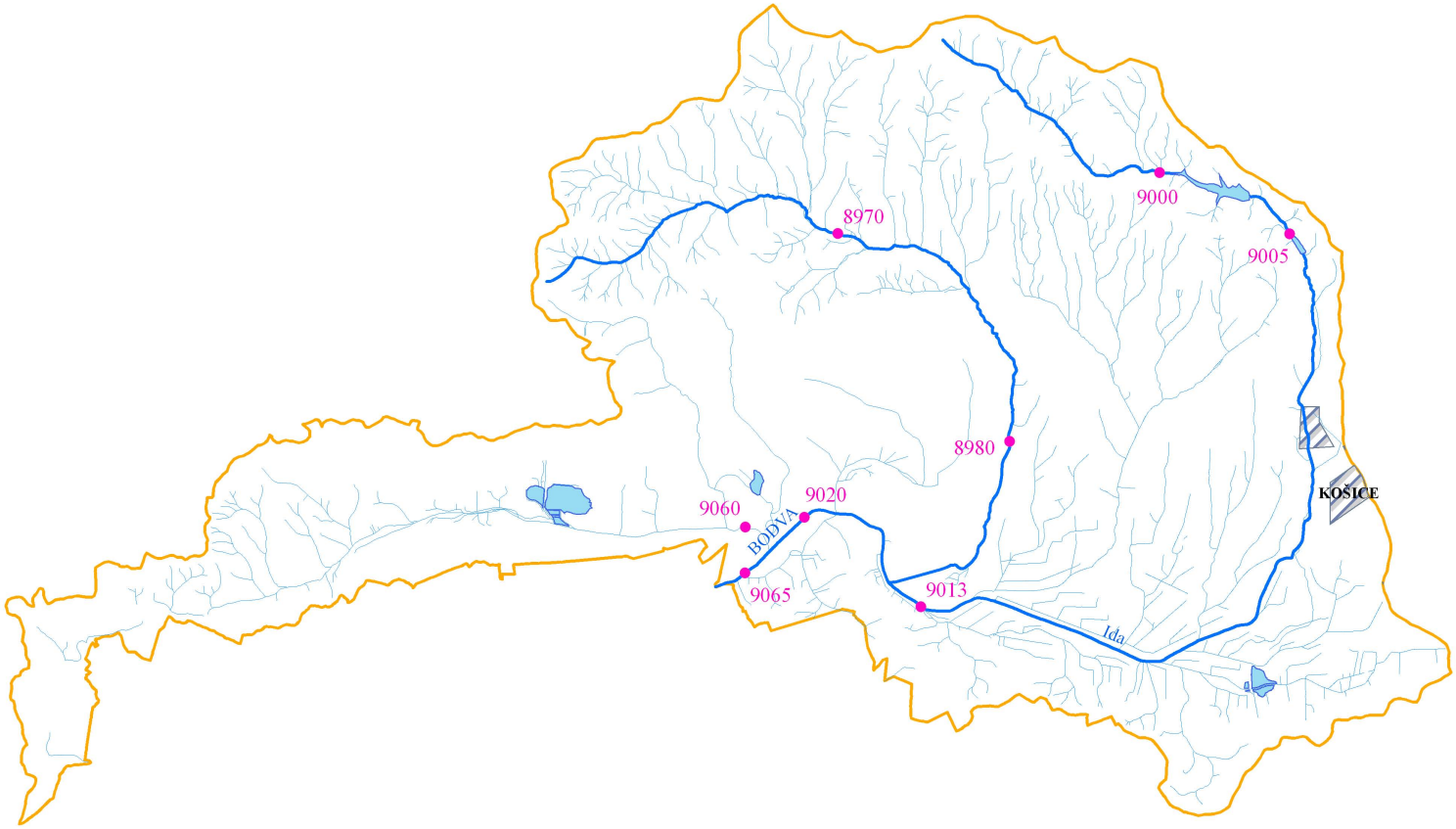

POVODIE BODVY

Legenda:

- vodomerné stanice
- vodné toky
- rozvodnica
- väčšie sídla

N

0 5 10 15 20 km

POVODIE HORNÁDU

ZOZNAM VODOMERNÝCH STANÍC

POVODIE HORNÁD

POR. ČÍS.	DB ČÍS.	STANICA	TOK	HYDROLOGICKÉ ČÍSLO	RIEČNY KM	PLOCHA POVODIA [km^2]	NADM.V. "0" VDČ [m.n.m.]	DRUH POZOROVANIA OD ROKU			
								H	Q	T	P
1	8370	Hranovnica	Hornád	1-4-32-01-010-01	159,30	113,50	593,81	1951	1965	2006	
2	8390	Hrabušice	Hornád	1-4-32-01-023-01	149,40	219,60	534,04	1951	1967	1968	
3	8400	Hrabušice-Podlesok	Veľká Biela voda	1-4-32-01-026-01	2,10	40,17	547,76	1949*	1972	1968	
4	8410	Spišská Nová Ves	Hornád	1-4-32-01-033-01	132,00	336,53	446,00	1931*	1972	1976	
5	8414	Spišská Nová Ves	Holubnica	1-4-32-01-038-01	2,70	30,41	488,75	1994	1994	2006	
6	8417	Pod Tepličkou	Teplický Brusník	1-4-32-01-044-01	0,50	12,50	440,89	1994	1994	2005	
7	8424	Markušovce	Levočský potok	1-4-32-01-058-01	0,20	153,20	420,39	1990	1990	2006	
8	8425	Markušovce	Rudňanský potok	1-4-32-01-062-01	0,30	23,80	421,36	1999	1999	2007	
9	8430	Spišské Vlachy	Hornád	1-4-32-01-077-01	107,20	775,02	375,11	1921	1931*	1960	
10	8460	Spišské Vlachy	Branisko	1-4-32-01-090-01	1,40	110,04	384,61	1975	1975	2005	
11	8500	Krompachy	Slovinský potok	1-4-32-01-106-01	0,50	78,50	367,50	1991	1991	2005	
12	8510	Margecany	Hornád	1-4-32-01-117-01	88,30	1132,78	329,35	1971	1972	2005	
13	8530	Stratená	Hnilec	1-4-32-02-008-01	75,50	68,23	789,24	1953	1954	1954	
14	8540	Švedlár-na Hrabliach	Hnilec	1-4-32-02-036-01	31,00	354,25	439,93	1931	1931	1982	
15	8542	Mníšek nad Hnilcom	Smolník	1-4-32-02-051-01	0,20	99,20	416,63	1992	1993	2006	
16	8560	Jaklovce	Hnilec	1-4-32-02-064-01	3,00	606,32	323,31	1920	1931	1960*	
17	8565	Košická Belá	Belá	1-4-32-03-005-01	5,50	23,10	359,09	1973	1974	2006	
18	8670	Bzenov	Svinka	1-4-32-03-052-01	16,00	293,50	293,81	1969	1969	1992	
19	8680	Obišovce	Svinka	1-4-32-03-056-01	0,40	343,95	240,80	1927	1931	2007	
20	8690	Kysak	Hornád	1-4-32-03-058-01	53,00	2345,70	235,05	1927	1929	1947	
21	8705	Košice	Hornád	1-4-32-03-068-01	36,60	2440,40	204,15	1963*	1966*	2006	
22	8710	Nižné Repáše	Torysa	1-4-32-04-003-01	123,90	21,44	760,76	1975	1975	2007	
23	8740	Brezovica	Slavkovský potok	1-4-32-04-026-01	0,35	83,50	450,68	1943	1973	2006	
24	8750	Brezovica	Torysa	1-4-32-04-027-01	101,90	228,30	443,10	1943	1973	2006	
25	8768	Ľutina	Ľutinka	1-4-32-04-054-01	5,10	49,20	423,12	1991	1991	2006	
26	8770	Sabinov	Torysa	1-4-32-04-061-01	79,60	495,73	313,07	1968	1973	1987	
27	8780	Prešov	Torysa	1-4-32-04-078-01	58,30	673,89	234,99	1969	1970	1987	
28	8830	Demjata	Sekčov	1-4-32-04-100-01	26,00	123,17	279,94	1972	1973	2006	
29	8840	Prešov	Sekčov	1-4-32-04-123-01	0,80	352,80	234,11	1925	1961	2005	
30	8860	Kokošovce	Delňa	1-4-32-04-127-01	11,00	28,96	413,55	1976	1976	2008	
31	8870	Košické Olšany	Torysa	1-4-32-04-151-01	13,00	1298,30	185,70	1920	1931	1961	
32	8910	Svinica	Svinický potok	1-4-32-05-027-01	4,25	59,81	244,27	1972	1973	2006	
33	8920	Bohdanovce	Olšava	1-4-32-05-030-01	10,40	306,10	194,39	1950	1966	2005*	
34	8930	Ždaňa	Hornád	1-4-32-05-033-01	17,20	4232,20	169,41	1956	1958	1966	1992
35	8950	Seňa	Sokoliansky potok	1-4-32-05-049-01	4,05	35,63	175,27	1970	1971	2006	

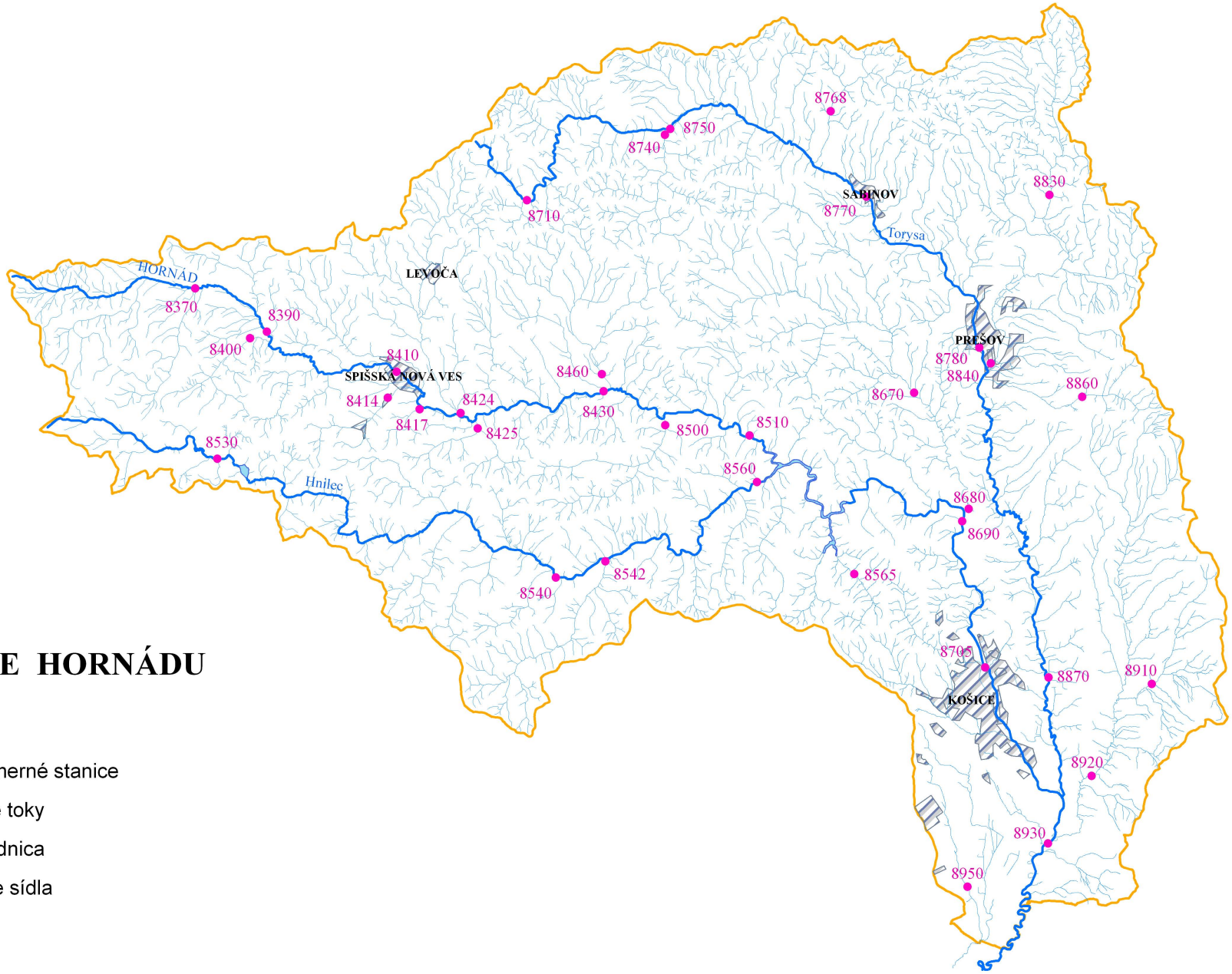

POVODIE HORNÁDU

Legenda:

- vodomerné stanice
- vodné toky
- rozvodnica
- väčšie sídla

0 5 10 15 20 km

N

POVODIE BODROGU

ZOZNAM VODOMERNÝCH STANÍC

POVODIE BODROG

POR. ČÍS.	DB ČÍS.	STANICA	TOK	HYDROLOGICKÉ ČÍSLO	RIEČNY KM	PLOCHA POVODIA [km^2]	NADM.V. "0" VDČ [m.n.m.]	DRUH POZOROVANIA OD ROKU			
								H	Q	T	P
1	9080	Medzilaborce	Vydranka	1-4-30-03-022-01	0,50	67,35	316,69	1975	1975	2005	
2	9090	Krásny Brod	Laborec	1-4-30-03-025-01	108,80	158,30	287,35	1944*	1953*	1963	
3	9110	Jabloň	Výrava	1-4-30-03-058-01	0,35	115,20	189,81	1975	1975	2006*	
4	9120	Koškovce	Laborec	1-4-30-03-059-01	83,30	437,90	185,36	1942*	1961	2006*	
5	9130	Papín	Udava	1-4-30-03-069-01	20,70	108,25	264,05	1949*	1966*	2008	
6	9150	Udavské	Udava	1-4-30-03-083-01	1,60	211,19	161,98	1975	1975	2005	
7	9153	Starina	Stružnica	1-4-30-03-096-01	0,10	32,40	345,84	1991	1991	2006	
8	9156	Starina	Cirocha nad VN	1-4-30-03-093-01	43,40	69,50	345,93	1991	1991	2006	
9	9160	Starina	Cirocha pod VN	1-4-30-03-098-01	37,20	130,67	290,21	1972	1972	2006	
10	9170	Snina	Cirocha	1-4-30-03-112-01	23,30	250,04	209,27	1925	1957	1970	
11	9180	Snina	Pčolinka	1-4-30-03-119-01	1,00	71,01	213,12	1975	1975	2006	
12	9210	Kamenica n. Cirochou	Kamenica	1-4-30-03-138-01	2,90	60,21	191,33	1960	1961	1960	
13	9230	Humenné	Laborec	1-4-30-04-007-01	66,60	1272,40	143,60	1888	1967	1968	
14	9240	Michalovce-Stráňany	Laborec	1-4-30-04-020-01	39,20	1450,07	107,26	1925*	1931*	1969	
15	9245	Michalovce-Žabjany	prítok do VN	1-4-30-04-034-01	3,90	0,10	113,48	1982	1982	2008	
16	9260	Jovsa	Jovsiansky potok	1-4-30-04-028-02	0,50	19,40	124,19	1969	1970	2005	
17	9290	Michalovce-Meďov	Laborec	1-4-30-04-036-01	36,90	1629,36	105,31	1955	1955	1954	
18	9310	Uličˇ	Ulička	1-4-30-05-011-01	2,50	96,72	243,74	1954	1972	2005	
19	9320	Lekárovce	Uh	1-4-30-06-001-01	16,60	1989,41	98,92	1925	1931*	1951	
20	9340	Remetské Hámre	Okna náhon	1-4-30-06-006-02	0,20	0,10	293,93	1951*	1955*	2008	
21	9350	Remetské Hámre	Okna	1-4-30-06-006-01	27,60	41,80	294,78	1949	1955	2006	
22	9380	Sobrance	Sobranecký potok	1-4-30-06-022-01	1,80	67,90	113,06	1927	1970	2008	
23	9400	Ižkovce	Laborec	1-4-30-07-001-01	10,30	4364,18	94,36	1969	1975	1969	
24	9410	Veľké Kapušany	Latorica	1-4-30-02-002-01	21,20	2915,46	93,70	1928	1951	1963	
25	9435	Gerlachov	Topľa	1-4-30-09-023-01	118,60	139,40	358,69	1992	1992	2006	
26	9450	Bardejov	Topľa	1-4-30-09-041-01	103,50	325,80	265,04	1887*	1967	1977	
27	9460	Kľušov-Kľušovská Zá	Šibská voda	1-4-30-09-050-01	4,30	59,60	285,97	1982	1982	2005	
28	9465	Bardejovská Dlhá Lúk	Kamenec	1-4-30-09-062-01	3,00	100,50	278,16	1985	1985	2007	
29	9480	Giraltovce	Radomka	1-4-30-09-121-01	4,00	102,10	182,40	1980	1980	2007	
30	9482	Marhaň	Topľa	1-4-30-09-094-01	71,70	744,20	183,54	1995	1995	2005	
31	9500	Hanušovce n. Topľou	Topľa	1-4-30-09-132-01	47,50	1050,05	160,40	1926	1931	1962	
32	9580	Svidník	Ondava	1-4-30-08-016-01	117,30	167,50	222,52	1946	1962	1961	
33	9590	Svidník	Ladomírka	1-4-30-08-032-01	0,60	184,70	225,37	1946	1962	1961	
34	9600	Stropkov	Ondava	1-4-30-08-057-01	102,60	578,40	183,12	1921*	1967	1962	
35	9603	Miňovce	Ondava	1-4-30-08-064-01	94,40	688,17	164,15	2007	2007	2007	
36	9620	Jasenovce	Oľka	1-4-30-08-088-01	6,60	173,94	139,75	1955	1957	2007	
37	9630	Továrnianska Polianka	Ondávka	1-4-30-08-100-01	2,30	117,30	125,91	1980	1981	2006	
38	9633	Hencovce	Ondava	1-4-30-08-105-0	54,00	1255,50	115,04	1993	1993	2007	
39	9640	Sečovská Polianka	Manov kanál	1-4-30-09-179-01	10,50	0,10	107,79	1935	1965	2005*	
40	9650	Horovce	Ondava	1-4-30-10-001-01	29,20	2885,80	101,27	1878	1931	1959	1992
41	9660	Zemplínsky Branč	Chlmec	1-4-30-10-025-01	4,00	145,24	102,36	1974*	1974*	2007	
42	9670	Streda nad Bodrogom	Bodrog	1-4-30-11-007-01	5,20	11474,25	91,48	1921*	1951	1961	2004
43	9690	Michaľany	Roňava	1-4-30-11-018-01	16,35	122,00	122,05	1957	1987	2007	

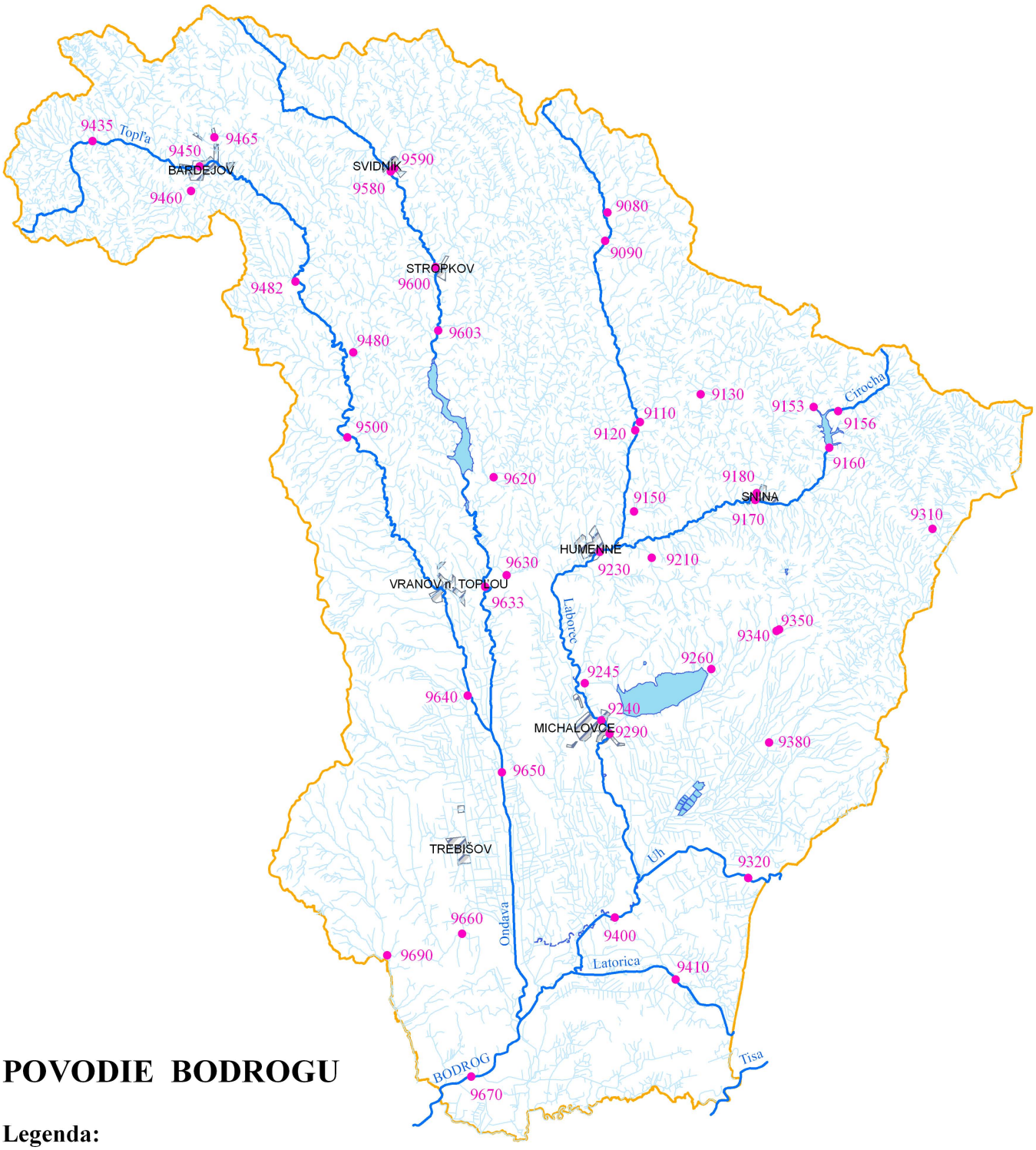

POVODIE BODROGU

Legenda:

- vodomerné stanice
- vodné toky
- rozvodnica
- väčšie sídla

N

0 5 10 15 20 km

POVODIE POPRADU

ZOZNAM VODOMERNÝCH STANÍC

POVODIE POPRAD

POR. ČÍS.	DB ČÍS.	STANICA	TOK	HYDROLOGICKÉ ČÍSLO	RIEČNY KM	PLOCHA POVODIA [km^2]	NADM.V. "0" VDČ [m.n.m.]	DRUH POZOROVANIA OD ROKU			
								H	Q	T	P
1	7920	Ždiar-Lysá Poľana	Biela voda	1-3-01-01-006-01	7,50	63,82	965,57	1944	1972	2005	
2	7930	Ždiar-Podspády	Javorinka	1-3-01-01-010-01	5,22	34,89	907,80	1960	1961	2006	
3	7935	Stromowce	Dunajec	1-3-01-01-026-01	16,00	1278,00	470,78	1995	1995	2006*	
4	7940	Červený Kláštor - Kúp	Lipník	1-3-01-01-051-01	1,30	79,70	463,46	1930	1968	2006	
5	7950	Červený Kláštor	Dunajec	1-3-01-01-052-01	5,60	1469,10	444,83	1936	1968	2006*	
6	7990	Štrbské Pleso	Poprad	1-3-01-02-004-01	139,70	17,80	1264,50	1941*	1977	2007	
7	7995	Mengusovce	Poprad	1-3-01-02-008-01	131,20	34,70	813,07	2006	2006	2006	
8	8000	Svit	Poprad	1-3-01-02-011-01	126,30	45,67	733,61	1949*	1966	1949	
9	8020	Svit	Mlynica	1-3-01-02-025-01	0,05	80,01	729,66	1955	1963	1955	
10	8055	Batizovce	Velický potok	1-3-01-02-032-01	9,90	21,15	749,88	2006	2006	2006	
11	8060	Poprad - Veľká	Velický potok	1-3-01-02-036-01	2,80	57,50	675,18	1943	1963	2006	
12	8070	Poprad - Matejovce	Slavkovský potok	1-3-01-02-045-01	0,45	44,64	655,52	1950	1962	2006	
13	8080	Poprad - Matejovce	Poprad	1-3-01-02-046-01	112,50	311,10	649,42	1921	1931	1963*	
14	8110	Veľká Lomnica	Skalnatý potok	1-3-01-02-059-01	0,15	34,40	642,40	1974*	1974*	2006	
15	8135	Kežmarok	Poprad	1-3-01-02-072-01	101,30	495,60	613,47	1990	1990	2006	
16	8140	Kežmarok	Ľubica	1-3-01-02-087-01	1,50	120,22	616,67	1970	1972	2008	
17	8290	Nižné Ružbachy	Poprad	1-3-01-03-052-01	76,20	1005,40	549,17	1974	1974	2005	
18	8300	Hniezdne	Kamienka	1-3-01-03-065-01	0,70	34,38	531,08	1971	1972	2007	
19	8320	Chmeľnica	Poprad	1-3-01-03-088-01	60,10	1262,41	507,41	1925	1931	1966	1992

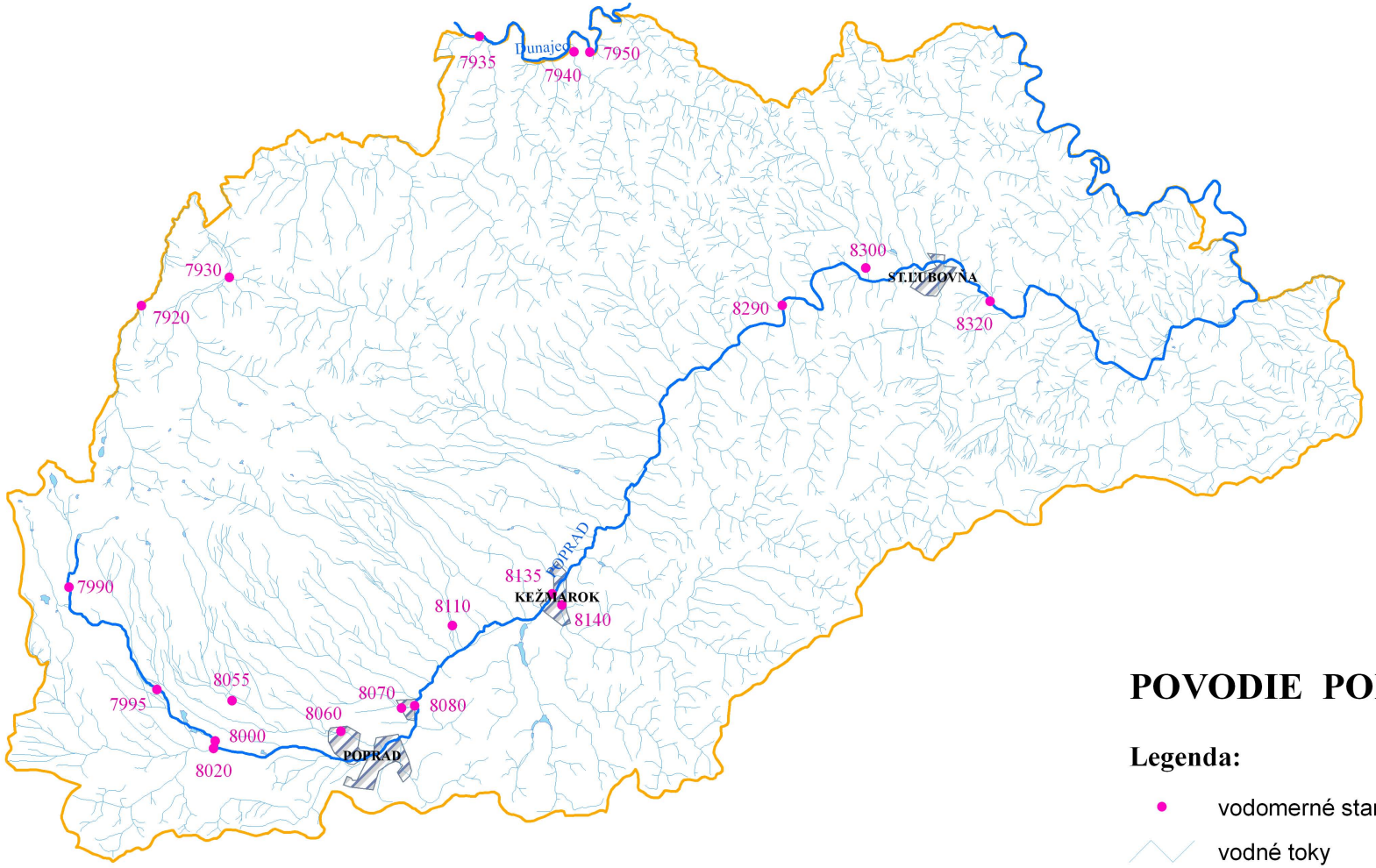

POVODIE POPRADU

Legenda:

- vodomerné stanice
- vodné toky
- rozvodnica
- väčšie sídla

N

0 5 10 15 20 km

4. PRIEMERNÉ MESAČNÉ A EXTRÉMNE PRIETOKY

4. PRIEMERNÉ MESAČNÉ A EXTRÉMNE PRIETOKY

V nasledujúcich tabuľkách sú v členení podľa jednotlivých čiastkových povodí pre jednotlivé stanice s vyhodnocovaním prietokov uvedené hodnoty priemerných mesačných prietokov, priemerného ročného prietoku, kulminačného prietoku v danom roku ako aj doteraz najväčšieho zaznamenaného kulminačného prietoku (s dátumom a hodinou výskytu), minimálneho priemerného denného prietoku ako aj doteraz najmenšieho zaznamenaného priemerného denného prietoku (s dátumom výskytu).

Tabuľky obsahujú tieto údaje:

Q_m - priemerné mesačné prietoky sú aritmetickým priemerom priemerných denných prietokov [$m^3.s^{-1}$] za mesiac,

trinásta hodnota, zvýraznená tučným písmom, predstavuje hodnotu priemerného ročného prietoku v danom roku

$Q_{max\ 2008}$ - najväčší kulminačný prietok [$m^3.s^{-1}$] v roku 2008,

$Q_{max\ 1931-2007}$ - najväčší kulminačný prietok [$m^3.s^{-1}$] vyhodnotený v uvedenom období pozorovania,

$Q_{min\ 2008}$ - najmenší priemerný denný prietok [$m^3.s^{-1}$] v roku 2008,

$Q_{min\ 1931-2007}$ - najmenší priemerný denný prietok [$m^3.s^{-1}$] vyhodnotený v uvedenom období pozorovania.

Informácie o databankovom čísle stanici, toku, staničení a ploche povodia sú totožné s tabuľkou Zoznam vodomerných staníc.

PRIEMERNÉ MESAČNÉ A EXTRÉMNE PRIETOKY [$m^3.s^{-1}$]
Povodie Moravy

Mesiac		*I*	*II*	*III*	*IV*	*V*	*VI*	*VII*	*VIII*	*IX*	*X*	*XI*	*XII*	*ROK*
5010	STANICA: **Lopašov**				TOK: **Chvojnica**			STANIČENIE:		20,90		PLOCHA:	31,13	
Qm		*0,231*	*0,156*	*0,417*	*0,315*	*0,132*	*0,014*	*0,010*	*0,022*	*0,004*	*0,011*	*0,007*	*0,041*	***0,113***
Qmax 2008		1,375	Deň/Mes/Hod:		19/01/13		Qmin 2008		0,001	Deň/Mes:		13/09		
Qmax 1969-2007		24,58			07/07/16 - 1997		Qmin 1969-2007		0,000			01/07 - 1976 viackrát		
5011	STANICA: **Kopčany**				TOK: **Morava**			STANIČENIE:		96,80		PLOCHA:	9629,32	
Qm		*65,55*	*62,27*	*95,97*	*69,32*	*54,55*	*26,25*	*24,42*	*22,53*	*14,66*	*17,65*	*14,92*	*28,85*	***41,41***
Qmax 2008		220,3	Deň/Mes/Hod:		02/03/19		Qmin 2008		9,102	Deň/Mes:		16/11		
Qmax 1996-2007		671,4			14/07/08 - 1997		Qmin 1996-2007		6,722			23/09 - 2003		
5013	STANICA: **Brodské**				TOK: **Morava**			STANIČENIE:		79,00		PLOCHA:	9871,60	
Qm		*66,76*	*63,41*	*97,74*	*70,59*	*55,55*	*26,73*	*24,87*	*22,94*	*14,93*	*17,98*	*15,19*	*29,37*	***42,17***
Qmax 2008		224,3	Deň/Mes/Hod:		02/03/19		Qmin 2008		9,269	Deň/Mes:		16/11		
Qmax 2002-2007		556,7			03/04/13 - 2006		Qmin 2002-2007		3,823			11/09 - 2003		
5017	STANICA: **Brestovec**				TOK: **Brestovský potok**			STANIČENIE:		0,20		PLOCHA:	9,19	
Qm		*0,129*	*0,081*	*0,132*	*0,094*	*0,063*	*0,041*	*0,034*	*0,015*	*0,012*	*0,014*	*0,015*	*0,027*	***0,055***
Qmax 2008		0,650	Deň/Mes/Hod:		19/01/10		Qmin 2008		0,004	Deň/Mes:		24/08		
Qmax 2005-2007		7,932			29/03/15 - 2006		Qmin 2005-2007		0,008			07/02 - 2005 viackrát		
5020	STANICA: **Myjava**				TOK: **Myjava**			STANIČENIE:		67,40		PLOCHA:	32,02	
Qm		*0,343*	*0,307*	*0,478*	*0,148*	*0,049*	*0,041*	*0,035*	*0,050*	*0,016*	*0,025*	*0,031*	*0,025*	***0,129***
Qmax 2008		2,126	Deň/Mes/Hod:		17/03/16		Qmin 2008		0,003	Deň/Mes:		29/11		
Qmax 1974-2007		28,69			22/06/12 - 1999		Qmin 1974-2007		0,000			27/12 - 1992		
5021	STANICA: **Brezová pod Bradlom**				TOK: **Brezovský potok**			STANIČENIE:		11,50		PLOCHA:	35,86	
Qm		*0,067*	*0,081*	*0,156*	*0,102*	*0,073*	*0,037*	*0,036*	*0,026*	*0,017*	*0,029*	*0,035*	*0,058*	***0,060***
Qmax 2008		1,494	Deň/Mes/Hod:		01/03/12		Qmin 2008		0,010	Deň/Mes:		06/09		
Qmax 1989-2007		6,914			25/06/11 - 1994		Qmin 1989-2007		0,002			17/01 - 2007 viackrát		
5022	STANICA: **Jablonica**				TOK: **Myjava**			STANIČENIE:		38,40		PLOCHA:	238,45	
Qm		*1,629*	*1,208*	*1,735*	*1,256*	*0,987*	*0,541*	*0,493*	*0,519*	*0,260*	*0,295*	*0,377*	*0,549*	***0,821***
Qmax 2008		5,820	Deň/Mes/Hod:		01/03/21		Qmin 2008		0,200	Deň/Mes:		14/09		
Qmax 1980-2007		63,57			22/06/17 - 1999		Qmin 1980-2007		0,110			13/09 - 2002		
5024	STANICA: **Vrbovce**				TOK: **Teplica**			STANIČENIE:		22,40		PLOCHA:	41,17	
Qm		*0,220*	*0,128*	*0,378*	*0,283*	*0,183*	*0,038*	*0,029*	*0,037*	*0,015*	*0,037*	*0,035*	*0,140*	***0,127***
Qmax 2008		1,975	Deň/Mes/Hod:		01/03/15		Qmin 2008		0,012	Deň/Mes:		01/09		
Qmax do 2007		-			-		Qmin 2008-2007		-			-		
5025	STANICA: **Sobotište**				TOK: **Teplica**			STANIČENIE:		12,00		PLOCHA:	85,58	
Qm		*0,640*	*0,409*	*1,048*	*0,824*	*0,391*	*0,098*	*0,070*	*0,074*	*0,029*	*0,054*	*0,091*	*0,209*	***0,328***
Qmax 2008		4,545	Deň/Mes/Hod:		01/03/15		Qmin 2008		0,023	Deň/Mes:		02/09		
Qmax 1974-2007		52,22			07/07/18 - 1997		Qmin 1974-2007		0,002			09/07 - 2003 viackrát		
5026	STANICA: **Podbranč**				TOK: **Myjava**			STANIČENIE:		55,45		PLOCHA:	97,34	
Qm		*0,779*	*0,707*	*1,182*	*0,647*	*0,367*	*0,171*	*0,170*	*0,241*	*0,083*	*0,128*	*0,182*	*0,254*	***0,409***
Qmax 2008		5,072	Deň/Mes/Hod:		16/08/05		Qmin 2008		0,046	Deň/Mes:		13/09		
Qmax do 2007		-			-		Qmin 2008-2007		-			-		
5027	STANICA: **Kunov**				TOK: **Teplica**			STANIČENIE:		8,50		PLOCHA:	94,53	
Qm		*0,641*	*0,421*	*0,891*	*0,818*	*0,369*	*0,123*	*0,108*	*0,141*	*0,096*	*0,110*	*0,116*	*0,092*	***0,327***
Qmax 2008		3,805	Deň/Mes/Hod:		01/03/22		Qmin 2008		0,080	Deň/Mes:		12/09		
Qmax 1992-2007		45,43			07/07/20 - 1997		Qmin 1992-2007		0,007			02/01 - 2004		
5028	STANICA: **Senica**				TOK: **Teplica**			STANIČENIE:		1,00		PLOCHA:	152,01	
Qm		*0,795*	*0,639*	*1,119*	*0,986*	*0,588*	*0,283*	*0,374*	*0,301*	*0,189*	*0,250*	*0,213*	*0,250*	***0,499***
Qmax 2008		3,700	Deň/Mes/Hod:		02/03/18		Qmin 2008		0,114	Deň/Mes:		26/05		
Qmax 1992-2007		37,94			07/07/20 - 1997		Qmin 1992-2007		0,079			15/08 - 2007		
5030	STANICA: **Šaštín-Stráže**				TOK: **Myjava**			STANIČENIE:		15,18		PLOCHA:	644,89	
Qm		*3,646*	*2,479*	*3,764*	*2,894*	*2,309*	*0,979*	*1,089*	*1,039*	*0,557*	*0,811*	*0,700*	*1,050*	***1,778***
Qmax 2008		11,26	Deň/Mes/Hod:		02/03/04		Qmin 2008		0,439	Deň/Mes:		20/09		
Qmax 1969-2007		80,20			11/02/20 - 1977		Qmin 1969-2007		0,190			10/09 - 1973		
5040	STANICA: **Moravský Ján**				TOK: **Morava**			STANIČENIE:		67,15		PLOCHA:	24129,30	
Qm		*112,7*	*111,4*	*153,1*	*111,3*	*84,57*	*45,36*	*44,04*	*41,71*	*34,76*	*40,96*	*37,48*	*53,36*	***72,53***
Qmax 2008		254,6	Deň/Mes/Hod:		05/03/18		Qmin 2008		26,68	Deň/Mes:		14/09		
Qmax 1922-2007		1500			13/03/17 - 1941		Qmin 1922-2007		7,700			02/08 - 1934		
5057	STANICA: **Sološnica**				TOK: **Rudava**			STANIČENIE:		24,10		PLOCHA:	150,83	
Qm		*0,739*	*0,645*	*0,712*	*0,477*	*0,246*	*0,095*	*0,183*	*0,153*	*0,152*	*0,257*	*0,253*	*0,435*	***0,362***
Qmax 2008		1,485	Deň/Mes/Hod:		20/12/03		Qmin 2008		0,044	Deň/Mes:		23/06		
Qmax 1997-2007		5,800			14/08/07 - 2002		Qmin 1997-2007		0,029			09/09 - 2003		
5060	STANICA: **Sološnica**				TOK: **Sološnický potok**			STANIČENIE:		5,82		PLOCHA:	10,38	
Qm		*0,057*	*0,055*	*0,069*	*0,083*	*0,064*	*0,045*	*0,029*	*0,018*	*0,016*	*0,026*	*0,021*	*0,030*	***0,043***
Qmax 2008		0,313	Deň/Mes/Hod:		26/06/00		Qmin 2008		0,008	Deň/Mes:		14/09		
Qmax 1971-2007		5,728			13/08/15 - 2002		Qmin 1971-2007		0,001			16/08 - 1990 viackrát		

PRIEMERNÉ MESAČNÉ A EXTRÉMNE PRIETOKY [$m^3.s^{-1}$]

5065	STANICA:	**Rohožník**			TOK:	**Rudavka**			STANIČENIE:	6,80		PLOCHA:	26,10	
Qm		*0,079*	*0,045*	*0,050*	*0,063*	*0,061*	*0,036*	*0,126*	*0,067*	*0,022*	*0,047*	*0,064*	*0,169*	***0,069***
Qmax 2008		0,760	Deň/Mes/Hod:		24/10/14		Qmin 2008		0,004	Deň/Mes:		08/09		
Qmax 1971-2007		3,460			02/07/07 - 1975		Qmin 1971-2007		0,000			19/04 - 1997		
5070	STANICA:	**Studienka**			TOK:	**Rudava**			STANIČENIE:	17,00		PLOCHA:	280,32	
Qm		*1,139*	*1,062*	*1,112*	*0,931*	*0,597*	*0,302*	*0,548*	*0,467*	*0,402*	*0,545*	*0,563*	*0,955*	***0,718***
Qmax 2008		1,710	Deň/Mes/Hod:		22/01/06		Qmin 2008		0,198	Deň/Mes:		23/06		
Qmax 1971-2007		17,20			28/01/08 - 1977		Qmin 1971-2007		0,018			21/08 - 1971		
5072	STANICA:	**Veľké Leváre**			TOK:	**Rudava**			STANIČENIE:	7,20		PLOCHA:	300,30	
Qm		*0,563*	*0,580*	*0,700*	*0,593*	*0,317*	*0,189*	*0,390*	*0,285*	*0,299*	*0,315*	*0,229*	*0,503*	***0,414***
Qmax 2008		2,012	Deň/Mes/Hod:		20/12/16		Qmin 2008		0,143	Deň/Mes:		09/06		
Qmax 1962-2007		19,40			13/03/02 - 1963		Qmin 1962-2007		0,036			16/11 - 1982 viackrát		
5074	STANICA:	**Veľké Leváre**			TOK:	**Rudava náhon**			STANIČENIE:	2,30		PLOCHA:	0,10	
Qm		*0,575*	*0,592*	*0,596*	*0,614*	*0,489*	*0,200*	*0,238*	*0,231*	*0,231*	*0,453*	*0,449*	*0,485*	***0,429***
Qmax 2008		0,764	Deň/Mes/Hod:		18/02/11		Qmin 2008		0,107	Deň/Mes:		19/06		
Qmax 1962-2007		2,000			24/01/16 - 2006		Qmin 1962-2007		0,000			23/08 - 1969 viackrát		
5085	STANICA:	**Záhorská Ves**			TOK:	**Morava**			STANIČENIE:	32,52		PLOCHA:	25521,30	
Qm		*114,0*	*114,7*	*157,1*	*114,3*	*88,07*	*49,76*	*47,94*	*43,62*	*35,45*	*42,39*	*38,29*	*54,86*	***74,99***
Qmax 2008		242,5	Deň/Mes/Hod:		06/03/16		Qmin 2008		26,41	Deň/Mes:		12/09		
Qmax 1976-2007		1417			04/04/21 - 2006		Qmin 1976-2007		11,35			20/08 - 1992		
5090	STANICA:	**Kuchyňa**			TOK:	**Malina**			STANIČENIE:	42,05		PLOCHA:	7,94	
Qm		*0,106*	*0,093*	*0,100*	*0,126*	*0,082*	*0,057*	*0,050*	*0,037*	*0,063*	*0,098*	*0,045*	*0,035*	***0,074***
Qmax 2008		1,095	Deň/Mes/Hod:		26/06/00		Qmin 2008		0,003	Deň/Mes:		23/12		
Qmax 1974-2007		3,661			08/08/21 - 1980		Qmin 1974-2007		0,008			27/08 - 1980		
5095	STANICA:	**Jakubov**			TOK:	**Malina**			STANIČENIE:	21,95		PLOCHA:	171,46	
Qm		*0,884*	*0,703*	*0,612*	*0,305*	*0,172*	*0,268*	*0,257*	*0,241*	*0,238*	*0,388*	*0,297*	*0,502*	***0,405***
Qmax 2008		1,490	Deň/Mes/Hod:		28/01/04		Qmin 2008		0,147	Deň/Mes:		21/05		
Qmax 1964-2007		20,83			09/07/13 - 1997		Qmin 1964-2007		0,023			13/10 - 1991		
5100	STANICA:	**Láb**			TOK:	**Močiarka**			STANIČENIE:	1,35		PLOCHA:	47,10	
Qm		*0,165*	*0,137*	*0,141*	*0,195*	*0,129*	*0,095*	*0,100*	*0,087*	*0,081*	*0,081*	*0,062*	*0,108*	***0,115***
Qmax 2008		2,960	Deň/Mes/Hod:		22/04/23		Qmin 2008		0,043	Deň/Mes:		04/12		
Qmax 1961-2007		10,44			12/07/02 - 1999		Qmin 1961-2007		0,003			24/07 - 1973 viackrát		
5105	STANICA:	**Láb**			TOK:	**Oliva**			STANIČENIE:	1,88		PLOCHA:	19,50	
Qm		*0,141*	*0,139*	*0,121*	*0,116*	*0,095*	*0,114*	*0,131*	*0,100*	*0,059*	*0,103*	*0,099*	*0,114*	***0,111***
Qmax 2008		0,333	Deň/Mes/Hod:		20/05/12		Qmin 2008		0,042	Deň/Mes:		14/09		
Qmax 1963-2007		2,120			20/08/19 - 1966		Qmin 1963-2007		0,010			11/04 - 1974		
5110	STANICA:	**Zohor**			TOK:	**Suchý potok**			STANIČENIE:	0,80		PLOCHA:	40,16	
Qm		*0,124*	*0,116*	*0,085*	*0,099*	*0,053*	*0,060*	*0,117*	*0,085*	*0,041*	*0,066*	*0,037*	*0,044*	***0,077***
Qmax 2008		1,121	Deň/Mes/Hod:		23/07/22		Qmin 2008		0,001	Deň/Mes:		28/11		
Qmax 1964-2007		6,545			12/07/01 - 1999		Qmin 1964-2007		0,000			03/08 - 1974 viackrát		
5120	STANICA:	**Borinka**			TOK:	**Stupávka**			STANIČENIE:	9,70		PLOCHA:	33,76	
Qm		*0,278*	*0,316*	*0,324*	*0,395*	*0,315*	*0,229*	*0,207*	*0,171*	*0,140*	*0,115*	*0,040*	*0,082*	***0,217***
Qmax 2008		0,732	Deň/Mes/Hod:		05/06/05		Qmin 2008		0,011	Deň/Mes:		28/11		
Qmax 1974-2007		16,84			28/07/22 - 1999		Qmin 1974-2007		0,021			04/02 - 1979 viackrát		

PRIEMERNÉ MESAČNÉ A EXTRÉMNE PRIETOKY [$m^3.s^{-1}$]
Povodie Dunaja

Mesiac		*I*	*II*	*III*	*IV*	*V*	*VI*	*VII*	*VIII*	*IX*	*X*	*XI*	*XII*	*ROK*
5127	STANICA:	**Bratislava Devín**			TOK:	**Dunaj**		STANIČENIE:		1879,80		PLOCHA: 131244,0		
Qm		*1691*	*1417*	*2305*	*2391*	*2544*	*2354*	*2383*	*2115*	*1398*	*1219*	*1171*	*1487*	***1876***
Qmax 2008		4780	Deň/Mes/Hod:		17/08/08		Qmin 2008		958,5	Deň/Mes:		27/10		
Qmax 1990-2007		10390			15/08/24 - 2002		Qmin 1990-2007		754,9			18/12 - 1991		
5130	STANICA:	**Spariská**			TOK:	**Vydrica**		STANIČENIE:		11,50		PLOCHA:	7,25	
Qm		*0,062*	*0,056*	*0,065*	*0,069*	*0,039*	*0,025*	*0,021*	*0,007*	*0,004*	*0,005*	*0,006*	*0,036*	***0,033***
Qmax 2008		0,686	Deň/Mes/Hod:		05/06/06		Qmin 2008		0,002	Deň/Mes:		29/08		
Qmax 1931-2007*		3,956			07/07/17 - 1997		Qmin 1931-2007*		0,000			27/09 - 1992 viackrát		
5135	STANICA:	**Červený most**			TOK:	**Vydrica**		STANIČENIE:		3,30		PLOCHA:	22,60	
Qm		*0,103*	*0,102*	*0,108*	*0,088*	*0,074*	*0,064*	*0,069*	*0,059*	*0,059*	*0,055*	*0,055*	*0,100*	***0,078***
Qmax 2008		0,601	Deň/Mes/Hod:		17/02/09		Qmin 2008		0,048	Deň/Mes:		23/06		
Qmax 1965-2007		7,504			08/07/07 - 1997		Qmin 1965-2007		0,001			11/08 - 1992 viackrát		
5140	STANICA:	**Bratislava**			TOK:	**Dunaj**		STANIČENIE:		1868,75		PLOCHA: 131331,1		
Qm		*1691*	*1417*	*2305*	*2391*	*2544*	*2354*	*2383*	*2115*	*1398*	*1219*	*1171*	*1487*	***1876***
Qmax 2008		4780	Deň/Mes/Hod:		17/08/08		Qmin 2008		958,5	Deň/Mes:		27/10		
Qmax 1901-2007		10400			15/07/11 - 1954		Qmin 1901-2007		580,0			06/01 - 1909		
5157	STANICA:	**Čunovo**			TOK:	**Mošonský Dunaj**		STANIČENIE:		96,00		PLOCHA:	0,10	
Qm		*38,33*	*42,57*	*41,66*	*42,28*	*44,10*	*44,25*	*42,47*	*43,02*	*41,87*	*32,73*	*32,81*	*44,58*	***40,89***
Qmax 2008		48,00	Deň/Mes/Hod:		16/05/13		Qmin 2008		22,35	Deň/Mes:		17/10		
Qmax 1995-2007		63,44			24/02/07 - 2002		Qmin 1995-2007		4,924			23/03 - 2002		
5154	STANICA:	**Dobrohošť**			TOK:	**Dobrohošťský kan**		STANIČENIE:		1,10		PLOCHA:	0,10	
Qm		*12,29*	*12,29*	*14,36*	*27,58*	*65,65*	*42,76*	*27,23*	*24,96*	*11,75*	*11,43*	*11,63*	*12,21*	***22,90***
Qmax 2008		79,44	Deň/Mes/Hod:		23/05/19		Qmin 2008		10,29	Deň/Mes:		18/09		
Qmax 1995-2007		59,09			30/05/06 - 2007		Qmin 1995-2007		6,265			27/09 - 2005		
5153	STANICA:	**Dobrohošť**			TOK:	**Dunaj**		STANIČENIE:		1838,50		PLOCHA: 131515,0		
Qm		*224,9*	*239,5*	*354,8*	*445,8*	*527,8*	*493,4*	*389,2*	*529,6*	*276,6*	*221,1*	*231,5*	*258,0*	***349,8***
Qmax 2008		2925	Deň/Mes/Hod:		17/08/11		Qmin 2008		197,4	Deň/Mes:		24/01		
Qmax 1996-2007		6423			16/08/14 - 2002		Qmin 1996-2007		149,2			31/01 - 1996		
5145	STANICA:	**Medveďov-most**			TOK:	**Dunaj**		STANIČENIE:		1806,30		PLOCHA: 132168,0		
Qm		*1640*	*1366*	*2241*	*2307*	*2451*	*2301*	*2315*	*2011*	*1327*	*1160*	*1130*	*1423*	***1809***
Qmax 2008		4610	Deň/Mes/Hod:		25/07/02		Qmin 2008		885,3	Deň/Mes:		11/11		
Qmax 1979-2007		9240			17/08/01 - 2002		Qmin 1979-2007		744,4			18/12 - 1991		
6849	STANICA:	**Komárno - most**			TOK:	**Dunaj**		STANIČENIE:		1767,80		PLOCHA: 151954,7		
Qm		*1700*	*1486*	*2330*	*2382*	*2509*	*2364*	*2393*	*2128*	*1384*	*1211*	*1171*	*1526*	***1885***
Qmax 2008		4356	Deň/Mes/Hod:		25/07/16		Qmin 2008		920,8	Deň/Mes:		11/11		
Qmax 1996-2007		8940			17/08/20 - 2002		Qmin 1996-2007		785,5			29/08 - 2003		
6860	STANICA:	**Iža**			TOK:	**Dunaj**		STANIČENIE:		1763,96		PLOCHA: 171624,1		
Qm		*1877*	*1660*	*2566*	*2632*	*2659*	*2517*	*2549*	*2267*	*1522*	*1359*	*1324*	*1697*	***2055***
Qmax 2008		4443	Deň/Mes/Hod:		25/07/20		Qmin 2008		1089	Deň/Mes:		11/11		
Qmax 1985-2007		9170			17/08/23 - 2002		Qmin 1985-2007		865,8			29/08 - 2003		
6880	STANICA:	**Štúrovo**			TOK:	**Dunaj**		STANIČENIE:		1718,60		PLOCHA: 173013,8		
Qm		*1911*	*1696*	*2581*	*2638*	*2667*	*2528*	*2551*	*2281*	*1535*	*1362*	*1332*	*1709*	***2069***
Qmax 2008		4429	Deň/Mes/Hod:		25/07/19		Qmin 2008		1093	Deň/Mes:		12/11		
Qmax 2004-2007		8485			04/04/00 - 2006		Qmin 2004-2007		916,7			06/01 - 2004		

PRIEMERNÉ MESAČNÉ A EXTRÉMNE PRIETOKY [$m^3.s^{-1}$]
Povodie Váhu a Malého Dunaja

Mesiac		*I*	*II*	*III*	*IV*	*V*	*VI*	*VII*	*VIII*	*IX*	*X*	*XI*	*XII*	*ROK*
5300	STANICA:	**Liptovská Teplička**			TOK:	**Čierny Váh**			STANIČENIE:	25,90		PLOCHA:	61,84	
Qm		*0,525*	*0,410*	*0,492*	*1,440*	*2,042*	*1,588*	*2,263*	*0,920*	*0,666*	*1,060*	*1,004*	*1,010*	***1,121***
Qmax 2008		17,88	Deň/Mes/Hod:		23/07/23		Qmin 2008		0,352	Deň/Mes:		22/02		
Qmax 1967-2007		20,50			22/10/03 - 1974		Qmin 1967-2007		0,103			11/03 - 2004		
5310	STANICA:	**Čierny Váh**			TOK:	**Ipoltica**			STANIČENIE:	0,08		PLOCHA:	87,07	
Qm		*0,900*	*0,700*	*1,294*	*3,069*	*1,944*	*0,858*	*2,224*	*2,107*	*1,003*	*1,641*	*1,053*	*2,358*	***1,602***
Qmax 2008		16,71	Deň/Mes/Hod:		24/07/00		Qmin 2008		0,509	Deň/Mes:		12/07		
Qmax 1961-2007		38,87			24/07/19 - 2001		Qmin 1961-2007		0,096			24/09 - 1987 viackrát		
5311	STANICA:	**Čierny Váh**			TOK:	**Čierny Váh**			STANIČENIE:	11,70		PLOCHA:	243,06	
Qm		*2,331*	*2,113*	*2,966*	*5,696*	*5,316*	*3,272*	*6,895*	*4,183*	*1,994*	*2,883*	*2,153*	*4,286*	***3,687***
Qmax 2008		47,11	Deň/Mes/Hod:		24/07/00		Qmin 2008		1,600	Deň/Mes:		28/11		
Qmax 1921-2007		80,69			24/07/22 - 2001		Qmin 1921-2007		0,492			01/03 - 1987		
5316	STANICA:	**Svarín**			TOK:	**Čierny Váh**			STANIČENIE:	4,00		PLOCHA:	302,15	
Qm		*2,088*	*1,960*	*3,653*	*7,727*	*5,806*	*2,766*	*6,641*	*5,473*	*2,409*	*3,405*	*2,094*	*4,814*	***4,085***
Qmax 2008		45,95	Deň/Mes/Hod:		23/07/23		Qmin 2008		1,190	Deň/Mes:		16/02		
Qmax 1982-2007		84,00			25/07/16 - 2001		Qmin 1982-2007		0,584			02/03 - 2006		
5330	STANICA:	**Východná**			TOK:	**Biely Váh**			STANIČENIE:	10,20		PLOCHA:	105,64	
Qm		*1,102*	*1,214*	*2,217*	*1,716*	*1,968*	*1,590*	*1,894*	*1,288*	*0,932*	*1,059*	*0,782*	*1,457*	***1,438***
Qmax 2008		21,68	Deň/Mes/Hod:		01/03/17		Qmin 2008		0,699	Deň/Mes:		01/01		
Qmax 1923-2007		135,0			29/06/18 - 1958		Qmin 1923-2007		0,209			10/03 - 1996		
5336	STANICA:	**Malužiná**			TOK:	**Boca**			STANIČENIE:	6,55		PLOCHA:	82,88	
Qm		*0,690*	*0,758*	*1,263*	*2,643*	*1,839*	*1,220*	*1,913*	*1,670*	*0,991*	*1,309*	*1,023*	*2,121*	***1,457***
Qmax 2008		9,960	Deň/Mes/Hod:		06/12/09		Qmin 2008		0,482	Deň/Mes:		17/01		
Qmax 1970-2007		40,38			09/10/18 - 1980		Qmin 1970-2007		0,150			01/03 - 1981		
5340	STANICA:	**Kráľová Lehota**			TOK:	**Boca**			STANIČENIE:	0,20		PLOCHA:	116,60	
Qm		*0,887*	*1,091*	*1,934*	*4,099*	*2,753*	*1,509*	*2,575*	*1,687*	*0,964*	*1,401*	*1,056*	*2,671*	***1,890***
Qmax 2008		14,50	Deň/Mes/Hod:		06/12/09		Qmin 2008		0,586	Deň/Mes:		04/01		
Qmax 1931-2007		49,20			21/04/22 - 1931		Qmin 1931-2007		0,206			31/01 - 1981		
5350	STANICA:	**Kráľová Lehota**			TOK:	**Hybica**			STANIČENIE:	0,30		PLOCHA:	45,03	
Qm		*0,480*	*0,554*	*1,174*	*0,701*	*0,401*	*0,232*	*0,302*	*0,205*	*0,162*	*0,238*	*0,177*	*0,612*	***0,437***
Qmax 2008		6,241	Deň/Mes/Hod:		01/03/21		Qmin 2008		0,101	Deň/Mes:		03/07		
Qmax 1965-2007		16,90			02/08/08 - 1965		Qmin 1965-2007		0,010			31/07 - 1967 viackrát		
5370	STANICA:	**Liptovský Hrádok**			TOK:	**Váh**			STANIČENIE:	359,30		PLOCHA:	638,68	
Qm		*5,227*	*5,172*	*9,931*	*16,91*	*12,03*	*6,480*	*13,28*	*10,40*	*4,808*	*6,800*	*4,411*	*11,67*	***8,955***
Qmax 2008		67,98	Deň/Mes/Hod:		24/07/04		Qmin 2008		3,516	Deň/Mes:		17/02		
Qmax 1951-2007		240,0			29/06/19 - 1958		Qmin 1951-2007		1,922			10/03 - 1996		
5400	STANICA:	**Podbanské**			TOK:	**Belá**			STANIČENIE:	21,35		PLOCHA:	93,49	
Qm		*1,150*	*0,998*	*1,511*	*4,671*	*10,59*	*4,455*	*8,427*	*3,841*	*1,694*	*3,721*	*1,739*	*1,450*	***3,708***
Qmax 2008		60,00	Deň/Mes/Hod:		23/07/18		Qmin 2008		0,886	Deň/Mes:		29/02		
Qmax 1928-2007		180,0			29/06/17 - 1958		Qmin 1928-2007		0,400			03/03 - 1929 viackrát		
5460	STANICA:	**Račková dolina**			TOK:	**Račková**			STANIČENIE:	4,10		PLOCHA:	35,51	
Qm		*0,569*	*0,515*	*0,615*	*2,296*	*4,472*	*2,263*	*2,350*	*1,294*	*0,753*	*1,381*	*0,502*	*0,453*	***1,460***
Qmax 2008		8,169	Deň/Mes/Hod:		18/05/23		Qmin 2008		0,227	Deň/Mes:		04/12		
Qmax 1963-2007		32,59			08/07/19 - 1997		Qmin 1963-2007		0,130			25/10 - 1966		
5465	STANICA:	**Dovalovo**			TOK:	**Dovalovec**			STANIČENIE:	1,40		PLOCHA:	21,68	
Qm		*0,281*	*0,385*	*0,591*	*0,337*	*0,190*	*0,144*	*0,264*	*0,117*	*0,073*	*0,170*	*0,156*	*0,560*	***0,273***
Qmax 2008		5,000	Deň/Mes/Hod:		06/12/07		Qmin 2008		0,041	Deň/Mes:		07/09		
Qmax 1980-2007		15,86			09/03/20 - 2000		Qmin 1980-2007		0,005			11/08 - 1996		
5480	STANICA:	**Liptovský Hrádok**			TOK:	**Belá**			STANIČENIE:	0,25		PLOCHA:	244,26	
Qm		*2,367*	*2,372*	*3,808*	*9,457*	*18,94*	*8,017*	*12,28*	*6,074*	*2,992*	*6,058*	*2,971*	*3,558*	***6,606***
Qmax 2008		60,50	Deň/Mes/Hod:		23/07/21		Qmin 2008		1,894	Deň/Mes:		21/02		
Qmax 1965-2007		166,8			08/07/23 - 1997		Qmin 1965-2007		1,011			24/03 - 1987		
5490	STANICA:	**Podtureň**			TOK:	**Jamníček**			STANIČENIE:	0,10		PLOCHA:	7,00	
Qm		*0,094*	*0,115*	*0,200*	*0,082*	*0,061*	*0,050*	*0,083*	*0,068*	*0,050*	*0,066*	*0,055*	*0,108*	***0,086***
Qmax 2008		1,245	Deň/Mes/Hod:		21/07/04		Qmin 2008		0,038	Deň/Mes:		03/07		
Qmax 1969-2007*		2,849			30/03/15 - 2006		Qmin 1969-2007*		0,008			13/09 - 1977 viackrát		
5520	STANICA:	**Liptovský Ján**			TOK:	**Štiavnica**			STANIČENIE:	1,60		PLOCHA:	61,79	
Qm		*0,407*	*0,408*	*0,775*	*2,373*	*2,597*	*1,303*	*1,829*	*1,425*	*0,898*	*1,312*	*0,796*	*1,258*	***1,286***
Qmax 2008		4,900	Deň/Mes/Hod:		21/07/09		Qmin 2008		0,331	Deň/Mes:		17/02		
Qmax 1963-2007		42,80			24/09/12 - 1984		Qmin 1963-2007		0,102			01/03 - 1991 viackrát		
5530	STANICA:	**Žiarska dolina**			TOK:	**Smrečianka**			STANIČENIE:	10,75		PLOCHA:	17,99	
Qm		*0,305*	*0,283*	*0,362*	*0,976*	*1,862*	*0,691*	*0,993*	*0,627*	*0,314*	*0,542*	*0,253*	*0,200*	***0,620***
Qmax 2008		4,305	Deň/Mes/Hod:		23/07/20		Qmin 2008		0,165	Deň/Mes:		31/12		
Qmax 1963-2007		21,83			09/07/10 - 1997		Qmin 1963-2007		0,035			25/02 - 1976 viackrát		

PRIEMERNÉ MESAČNÉ A EXTRÉMNE PRIETOKY [$m^3.s^{-1}$]

5540	STANICA:	**Iľanovo**			TOK:	**Iľanovianka**			STANIČENIE:	1,70		PLOCHA:	14,73	
Qm		*0,097*	*0,111*	*0,193*	*0,270*	*0,160*	*0,135*	*0,243*	*0,181*	*0,135*	*0,125*	*0,073*	*0,214*	***0,162***
Qmax 2008		1,972	Deň/Mes/Hod:		21/07/06		Qmin 2008		0,053	Deň/Mes:		28/11		
Qmax 1969-2007		4,121			09/10/16 - 1980		Qmin 1969-2007		0,012			19/01 - 1990 viackrát		
5550	STANICA:	**Liptovský Mikuláš**			TOK:	**Váh**			STANIČENIE:	346,60		PLOCHA:	1107,21	
Qm		*10,46*	*10,90*	*17,63*	*33,86*	*41,91*	*19,33*	*32,91*	*21,11*	*10,08*	*16,88*	*10,84*	*19,54*	***20,53***
Qmax 2008		148,1	Deň/Mes/Hod:		24/07/02		Qmin 2008		7,947	Deň/Mes:		09/01		
Qmax 1921-2007		540,0			29/06/21 - 1958		Qmin 1921-2007		4,200			10/03 - 1996		
5590	STANICA:	**Demänová**			TOK:	**Demänovka**			STANIČENIE:	7,10		PLOCHA:	49,63	
Qm		*0,407*	*0,434*	*0,618*	*1,962*	*2,352*	*1,118*	*1,753*	*1,134*	*0,537*	*0,823*	*0,633*	*0,916*	***1,061***
Qmax 2008		7,397	Deň/Mes/Hod:		21/07/06		Qmin 2008		0,380	Deň/Mes:		16/01		
Qmax 1969-2007		34,35			24/09/07 - 1984		Qmin 1969-2007		0,083			24/03 - 1985		
5600	STANICA:	**Liptovská Ondrášová**			TOK:	**Jalovský potok**			STANIČENIE:	0,20		PLOCHA:	45,00	
Qm		*0,435*	*0,376*	*0,873*	*1,646*	*2,102*	*0,765*	*1,660*	*1,000*	*0,418*	*0,772*	*0,362*	*0,464*	***0,910***
Qmax 2008		8,034	Deň/Mes/Hod:		23/07/18		Qmin 2008		0,297	Deň/Mes:		27/11		
Qmax 1972-2007		18,89			04/06/06 - 2006		Qmin 1972-2007		0,060			26/01 - 1973		
5642	STANICA:	**Liptovské Matiašovce**			TOK:	**Suchý potok**			STANIČENIE:	4,70		PLOCHA:	18,85	
Qm		*0,159*	*0,148*	*0,340*	*0,498*	*0,405*	*0,142*	*0,598*	*0,285*	*0,121*	*0,147*	*0,066*	*0,152*	***0,256***
Qmax 2008		3,975	Deň/Mes/Hod:		23/07/16		Qmin 2008		0,056	Deň/Mes:		15/11		
Qmax 1979-2007		16,62			08/07/18 - 1997		Qmin 1979-2007		0,020			28/02 - 1997 viackrát		
5644	STANICA:	**Liptovská Sielnica**			TOK:	**Kvačianka**			STANIČENIE:	1,35		PLOCHA:	73,86	
Qm		*0,675*	*0,925*	*2,086*	*1,335*	*0,786*	*0,453*	*1,874*	*0,892*	*0,336*	*0,592*	*0,305*	*0,875*	***0,931***
Qmax 2008		28,49	Deň/Mes/Hod:		23/07/17		Qmin 2008		0,221	Deň/Mes:		15/11		
Qmax 1977-2007		49,72			08/07/19 - 1997		Qmin 1977-2007		0,110			31/01 - 1987 viackrát		
5650	STANICA:	**Prosiek**			TOK:	**Prosiečanka**			STANIČENIE:	1,70		PLOCHA:	13,40	
Qm		*0,231*	*0,292*	*0,550*	*0,397*	*0,210*	*0,138*	*0,308*	*0,371*	*0,197*	*0,221*	*0,134*	*0,398*	***0,288***
Qmax 2008		2,507	Deň/Mes/Hod:		01/03/14		Qmin 2008		0,097	Deň/Mes:		18/11		
Qmax 1969-2007		6,925			08/07/18 - 1997		Qmin 1969-2007		0,030			18/12 - 1993 viackrát		
5660	STANICA:	**Horáreň Hluché**			TOK:	**Palúdžanka**			STANIČENIE:	10,20		PLOCHA:	20,98	
Qm		*0,189*	*0,167*	*0,250*	*0,971*	*1,173*	*0,701*	*0,883*	*0,778*	*0,305*	*0,300*	*0,173*	*0,289*	***0,517***
Qmax 2008		1,907	Deň/Mes/Hod:		22/04/21		Qmin 2008		0,123	Deň/Mes:		29/11		
Qmax 1970-2007		14,09			13/05/16 - 1987		Qmin 1970-2007		0,028			07/04 - 1991		
5680	STANICA:	**Liptovský Svätý kríž**			TOK:	**Palúdžanka**			STANIČENIE:	3,25		PLOCHA:	41,82	
Qm		*0,438*	*0,411*	*0,776*	*1,299*	*1,422*	*0,946*	*1,247*	*0,936*	*0,499*	*0,620*	*0,493*	*0,749*	***0,822***
Qmax 2008		3,230	Deň/Mes/Hod:		21/07/04		Qmin 2008		0,313	Deň/Mes:		16/02		
Qmax 1969-2007		19,16			24/09/09 - 1984		Qmin 1969-2007		0,049			01/02 - 1992 viackrát		
5715	STANICA:	**Liptovská Lužná**			TOK:	**Lužňanka**			STANIČENIE:	4,10		PLOCHA:	29,30	
Qm		*0,370*	*0,337*	*0,724*	*1,034*	*0,867*	*0,495*	*0,707*	*0,668*	*0,380*	*0,420*	*0,354*	*1,075*	***0,621***
Qmax 2008		3,916	Deň/Mes/Hod:		01/12/19		Qmin 2008		0,252	Deň/Mes:		19/02		
Qmax 2002-2007		4,101			26/04/21 - 2006		Qmin 2002-2007		0,194			11/03 - 2005		
5720	STANICA:	**Vlachy**			TOK:	**Kľačianka**			STANIČENIE:	0,15		PLOCHA:	27,17	
Qm		*0,182*	*0,176*	*0,331*	*0,300*	*0,265*	*0,253*	*0,405*	*0,318*	*0,112*	*0,162*	*0,104*	*0,429*	***0,254***
Qmax 2008		1,717	Deň/Mes/Hod:		21/07/05		Qmin 2008		0,083	Deň/Mes:		15/11		
Qmax 1962-2007		15,00			21/10/23 - 1974		Qmin 1962-2007		0,010			12/03 - 1985 viackrát		
5730	STANICA:	**Partizánska Ľupča**			TOK:	**Lupčianka**			STANIČENIE:	5,50		PLOCHA:	70,43	
Qm		*1,097*	*1,050*	*1,581*	*2,515*	*2,545*	*1,630*	*2,040*	*2,102*	*1,113*	*1,107*	*0,792*	*1,456*	***1,589***
Qmax 2008		6,040	Deň/Mes/Hod:		01/08/20		Qmin 2008		0,657	Deň/Mes:		27/11		
Qmax 1961-2007		17,41			09/07/09 - 1997		Qmin 1961-2007		0,190			09/10 - 1968		
5734	STANICA:	**Bešeňová**			TOK:	**Váh**			STANIČENIE:	332,90		PLOCHA:	1612,43	
Qm		*15,88*	*18,91*	*15,95*	*24,18*	*33,28*	*36,01*	*21,51*	*31,85*	*32,25*	*27,99*	*21,99*	*14,00*	***24,47***
Qmax 2008		84,23	Deň/Mes/Hod:		23/06/10		Qmin 2008		9,244	Deň/Mes:		03/03		
Qmax 1978-2007		215,5			23/05/17 - 1987		Qmin 1978-2007		1,833			29/07 - 1991		
5740	STANICA:	**Podsuchá**			TOK:	**Revúca**			STANIČENIE:	11,20		PLOCHA:	217,95	
Qm		*2,725*	*2,732*	*6,981*	*8,969*	*5,644*	*3,001*	*4,007*	*3,527*	*1,980*	*1,923*	*1,667*	*6,573*	***4,154***
Qmax 2008		33,32	Deň/Mes/Hod:		01/03/16		Qmin 2008		1,322	Deň/Mes:		08/11		
Qmax 1928-2007		93,50			16/10/16 - 1932		Qmin 1928-2007		0,500			23/03 - 1973 viackrát		
5780	STANICA:	**Hubová**			TOK:	**Váh**			STANIČENIE:	308,60		PLOCHA:	2133,20	
Qm		*20,29*	*24,00*	*27,75*	*37,28*	*41,36*	*41,04*	*29,60*	*38,00*	*36,17*	*32,00*	*25,66*	*23,68*	***31,40***
Qmax 2008		97,60	Deň/Mes/Hod:		21/05/11		Qmin 2008		17,16	Deň/Mes:		02/01		
Qmax 1921-2007		840,0			30/06/12 - 1958		Qmin 1921-2007		7,700			22/10 - 1943		
5790	STANICA:	**Ľubochňa**			TOK:	**Ľubochnianka**			STANIČENIE:	0,30		PLOCHA:	118,39	
Qm		*2,247*	*1,817*	*3,835*	*3,890*	*2,656*	*1,714*	*2,558*	*2,000*	*1,212*	*1,087*	*1,488*	*3,136*	***2,308***
Qmax 2008		16,70	Deň/Mes/Hod:		01/03/14		Qmin 2008		0,797	Deň/Mes:		27/10		
Qmax 1931-2007		43,29			12/03/16 - 1981		Qmin 1931-2007		0,320			04/09 - 1962		
5795	STANICA:	**Zákamenné**			TOK:	**Biela Orava**			STANIČENIE:	17,10		PLOCHA:	82,70	
Qm		*2,518*	*1,877*	*3,761*	*2,456*	*0,635*	*0,603*	*2,377*	*0,544*	*0,568*	*0,914*	*0,958*	*1,975*	***1,602***
Qmax 2008		40,03	Deň/Mes/Hod:		01/03/15		Qmin 2008		0,235	Deň/Mes:		14/09		
Qmax 1979-2007*		65,56			08/07/12 - 1997		Qmin 1979-2007*		0,072			16/08 - 1994		

PRIEMERNÉ MESAČNÉ A EXTRÉMNE PRIETOKY [$m^3.s^{-1}$]

5800	STANICA:	**Lokca**			TOK:	**Biela Orava**			STANIČENIE:	4,20		PLOCHA:	359,96	
Qm		*9,563*	*7,965*	*15,16*	*8,362*	*3,426*	*1,521*	*8,300*	*2,544*	*2,188*	*2,756*	*2,820*	*7,207*	***5,998***
Qmax 2008		125,6	Deň/Mes/Hod:		01/03/15		Qmin 2008		0,402	Deň/Mes:		29/06		
Qmax 1951-2007		762,0			29/06/17 - 1958		Qmin 1951-2007		0,260			16/07 - 1962		
5810	STANICA:	**Oravská Jasenica**			TOK:	**Veselianka**			STANIČENIE:	1,00		PLOCHA:	90,10	
Qm		*1,156*	*1,390*	*2,760*	*1,352*	*0,856*	*0,524*	*1,218*	*0,692*	*0,518*	*0,666*	*0,758*	*1,429*	***1,112***
Qmax 2008		13,75	Deň/Mes/Hod:		01/03/15		Qmin 2008		0,188	Deň/Mes:		03/07		
Qmax 1951-2007		195,0			29/06/12 - 1958		Qmin 1951-2007		0,103			25/08 - 2003 viackrát		
5816	STANICA:	**Oravská Polhora**			TOK:	**Polhoranka**			STANIČENIE:	14,80		PLOCHA:	58,15	
Qm		*1,147*	*1,213*	*1,958*	*1,477*	*0,691*	*0,480*	*2,486*	*0,800*	*1,050*	*0,854*	*0,546*	*1,104*	***1,153***
Qmax 2008		25,00	Deň/Mes/Hod:		04/07/14		Qmin 2008		0,338	Deň/Mes:		13/09		
Qmax 1986-2007		93,92			07/09/05 - 2007		Qmin 1986-2007		0,116			05/01 - 1992		
5820	STANICA:	**Zubrohlava**			TOK:	**Polhoranka**			STANIČENIE:	1,60		PLOCHA:	158,67	
Qm		*3,538*	*3,663*	*5,461*	*3,021*	*1,851*	*1,006*	*3,999*	*1,507*	*1,940*	*1,965*	*1,566*	*2,776*	***2,694***
Qmax 2008		31,38	Deň/Mes/Hod:		01/03/16		Qmin 2008		0,555	Deň/Mes:		10/01		
Qmax 1951-2007		425,0			29/06/18 - 1958		Qmin 1951-2007		0,100			11/10 - 1954 viackrát		
5821	STANICA:	**Jablonka**			TOK:	**Piekielnik**			STANIČENIE:	0,60		PLOCHA:	77,10	
Qm		*0,844*	*0,868*	*1,266*	*0,463*	*0,367*	*0,227*	*1,007*	*0,318*	*0,360*	*0,785*	*0,442*	*0,848*	***0,651***
Qmax 2008		11,14	Deň/Mes/Hod:		24/07/08		Qmin 2008		0,153	Deň/Mes:		08/08		
Qmax 1961-2007		35,00			10/06/23 - 2005		Qmin 1961-2007		0,120			27/01 - 1961 viackrát		
5823	STANICA:	**Jablonka**			TOK:	**Čierna Orava**			STANIČENIE:	4,50		PLOCHA:	135,00	
Qm		*1,682*	*1,769*	*3,328*	*1,320*	*0,801*	*0,534*	*2,380*	*0,669*	*1,618*	*1,721*	*1,140*	*1,750*	***1,563***
Qmax 2008		36,72	Deň/Mes/Hod:		24/07/00		Qmin 2008		0,339	Deň/Mes:		03/07		
Qmax 1961-2007		93,03			07/09/07 - 2007		Qmin 1961-2007		0,090			16/01 - 1961 viackrát		
5826	STANICA:	**Trstená**			TOK:	**Jelešňa**			STANIČENIE:	5,20		PLOCHA:	48,98	
Qm		*0,562*	*0,658*	*0,952*	*0,575*	*0,351*	*0,267*	*2,263*	*0,564*	*0,493*	*0,744*	*0,367*	*0,592*	***0,702***
Qmax 2008		77,61	Deň/Mes/Hod:		23/07/19		Qmin 2008		0,203	Deň/Mes:		22/06		
Qmax 2002-2007		56,64			10/06/13 - 2005		Qmin 2002-2007		0,113			23/09 - 2003		
5830	STANICA:	**Tvrdošín**			TOK:	**Orava**			STANIČENIE:	57,70		PLOCHA:	1199,50	
Qm		*14,45*	*20,43*	*28,35*	*32,92*	*9,762*	*7,079*	*8,254*	*10,82*	*7,899*	*6,963*	*7,546*	*8,459*	***13,54***
Qmax 2008		92,34	Deň/Mes/Hod:		03/04/13		Qmin 2008		3,180	Deň/Mes:		22/11		
Qmax 1921-2007		940,0			03/08/23 - 1925		Qmin 1921-2007		0,010			01/11 - 1967 viackrát		
5840	STANICA:	**Trstená**			TOK:	**Oravica**			STANIČENIE:	3,55		PLOCHA:	129,95	
Qm		*1,622*	*1,389*	*2,769*	*2,195*	*1,606*	*1,100*	*7,224*	*2,300*	*1,799*	*2,383*	*1,224*	*1,658*	***2,285***
Qmax 2008		157,0	Deň/Mes/Hod:		23/07/19		Qmin 2008		0,721	Deň/Mes:		29/06		
Qmax 1961-2007		196,0			05/09/18 - 1968		Qmin 1961-2007		0,200			24/02 - 1973 viackrát		
5845	STANICA:	**Oravský Biely Potok**			TOK:	**Studený potok**			STANIČENIE:	5,50		PLOCHA:	118,09	
Qm		*1,652*	*1,829*	*2,631*	*3,029*	*3,685*	*2,157*	*8,373*	*3,445*	*2,151*	*3,155*	*1,783*	*2,126*	***3,015***
Qmax 2008		94,55	Deň/Mes/Hod:		23/07/17		Qmin 2008		1,219	Deň/Mes:		10/01		
Qmax 1979-2007		119,70			09/07/04 - 1997		Qmin 1979-2007		0,582			08/03 - 1982		
5847	STANICA:	**Chlebnice**			TOK:	**Chlebnický potok**			STANIČENIE:	3,20		PLOCHA:	25,50	
Qm		*0,213*	*0,372*	*0,759*	*0,347*	*0,158*	*0,116*	*0,500*	*0,364*	*0,214*	*0,172*	*0,142*	*0,363*	***0,311***
Qmax 2008		7,161	Deň/Mes/Hod:		23/07/16		Qmin 2008		0,052	Deň/Mes:		03/07		
Qmax 1988-2007		30,34			09/07/18 - 1997		Qmin 1988-2007		0,023			30/08 - 1992 viackrát		
5848	STANICA:	**Oravský Podzámok**			TOK:	**Orava**			STANIČENIE:	30,05		PLOCHA:	1662,44	
Qm		*23,12*	*27,85*	*41,20*	*42,15*	*18,39*	*12,51*	*26,91*	*18,50*	*13,02*	*14,50*	*12,45*	*14,60*	***22,09***
Qmax 2008		241,3	Deň/Mes/Hod:		23/07/21		Qmin 2008		7,390	Deň/Mes:		15/09		
Qmax 1985-2007*		559,6			21/07/01 - 2001		Qmin 1985-2007*		4,843			16/11 - 1993		
5870	STANICA:	**Párnica**			TOK:	**Zázrivka**			STANIČENIE:	0,50		PLOCHA:	96,36	
Qm		*2,443*	*2,154*	*4,502*	*2,956*	*1,583*	*0,867*	*2,204*	*1,017*	*0,793*	*0,869*	*1,068*	*2,370*	***1,906***
Qmax 2008		42,91	Deň/Mes/Hod:		01/03/15		Qmin 2008		0,557	Deň/Mes:		15/11		
Qmax 1963-2007		101,6			09/03/17 - 2000		Qmin 1963-2007		0,371			23/01 - 1985		
5880	STANICA:	**Dierová**			TOK:	**Orava**			STANIČENIE:	6,00		PLOCHA:	1966,75	
Qm		*31,23*	*35,71*	*55,75*	*49,39*	*21,90*	*14,80*	*30,67*	*21,84*	*15,28*	*16,65*	*14,67*	*20,13*	***27,33***
Qmax 2008		248,0	Deň/Mes/Hod:		23/07/23		Qmin 2008		8,755	Deň/Mes:		18/09		
Qmax 1931-2007		1120			08/06/14 - 1948		Qmin 1931-2007		2,300			08/06 - 1969		
5890	STANICA:	**Turany**			TOK:	**Čiernik**			STANIČENIE:	0,50		PLOCHA:	2,86	
Qm		*0,096*	*0,101*	*0,181*	*0,131*	*0,103*	*0,069*	*0,070*	*0,050*	*0,035*	*0,031*	*0,030*	*0,045*	***0,078***
Qmax 2008		1,326	Deň/Mes/Hod:		02/03/16		Qmin 2008		0,022	Deň/Mes:		31/12		
Qmax 1969-2007		3,291			07/09/19 - 1996		Qmin 1969-2007		0,004			28/08 - 1983		
5930	STANICA:	**Turček**			TOK:	**Turiec**			STANIČENIE:	68,80		PLOCHA:	44,90	
Qm		*0,315*	*0,318*	*0,459*	*0,561*	*0,510*	*0,412*	*0,388*	*0,377*	*0,380*	*0,377*	*0,325*	*0,400*	***0,402***
Qmax 2008		2,100	Deň/Mes/Hod:		06/12/02		Qmin 2008		0,286	Deň/Mes:		09/01		
Qmax 1967-2007		18,00			21/10/21 - 1974		Qmin 1967-2007		0,008			14/10 - 1976 viackrát		
5939	STANICA:	**Ivančiná**			TOK:	**Turiec**			STANIČENIE:	36,30		PLOCHA:	236,76	
Qm		*1,725*	*2,056*	*5,204*	*2,455*	*1,101*	*0,847*	*1,157*	*1,020*	*0,702*	*0,879*	*0,906*	*2,974*	***1,756***
Qmax 2008		28,84	Deň/Mes/Hod:		01/03/18		Qmin 2008		0,571	Deň/Mes:		04/09		
Qmax 2002-2007		48,28			03/01/17 - 2003		Qmin 2002-2007		0,547			25/07 - 2004		

PRIEMERNÉ MESAČNÉ A EXTRÉMNE PRIETOKY [$m^3.s^{-1}$]

5940	STANICA:	**Čremošné**			TOK:	**Teplica**			STANIČENIE:	22,30		PLOCHA:	12,91	
Qm		*0,180*	*0,193*	*0,290*	*0,305*	*0,255*	*0,231*	*0,212*	*0,186*	*0,145*	*0,138*	*0,146*	*0,220*	***0,208***
Qmax 2008		0,577	Deň/Mes/Hod:		01/03/18		Qmin 2008		0,129	Deň/Mes:		28/09		
Qmax 1969-2007		2,190			21/10/24 - 1974		Qmin 1969-2007		0,077			25/10 - 1973 viackrát		
5970	STANICA:	**Turčianske Teplice**			TOK:	**Teplica**			STANIČENIE:	10,00		PLOCHA:	62,04	
Qm		*0,581*	*0,576*	*0,963*	*0,933*	*0,681*	*0,510*	*0,472*	*0,505*	*0,360*	*0,354*	*0,353*	*0,574*	***0,572***
Qmax 2008		3,905	Deň/Mes/Hod:		02/08/20		Qmin 2008		0,328	Deň/Mes:		14/10		
Qmax 1963-2007		12,50			11/06/24 - 1965		Qmin 1963-2007		0,168			03/12 - 1973		
5980	STANICA:	**Háj**			TOK:	**Somolický potok**			STANIČENIE:	2,00		PLOCHA:	8,54	
Qm		*0,057*	*0,065*	*0,065*	*0,044*	*0,043*	*0,056*	*0,063*	*0,063*	*0,062*	*0,062*	*0,066*	*0,073*	***0,060***
Qmax 2008		1,370	Deň/Mes/Hod:		11/06/16		Qmin 2008		0,038	Deň/Mes:		02/05		
Qmax 1969-2007		5,240			20/06/19 - 1999		Qmin 1969-2007		0,026			15/08 - 1992 viackrát		
5990	STANICA:	**Mošovce**			TOK:	**Čierna voda**			STANIČENIE:	3,85		PLOCHA:	12,66	
Qm		*0,105*	*0,114*	*0,141*	*0,103*	*0,079*	*0,069*	*0,076*	*0,085*	*0,075*	*0,075*	*0,075*	*0,127*	***0,094***
Qmax 2008		0,394	Deň/Mes/Hod:		06/12/05		Qmin 2008		0,060	Deň/Mes:		02/07		
Qmax 1969-2007		1,430			03/01/15 - 2003		Qmin 1969-2007		0,028			24/05 - 1971		
5995	STANICA:	**Kláštor pod Znievom**			TOK:	**Vríca**			STANIČENIE:	8,40		PLOCHA:	44,95	
Qm		*0,663*	*0,689*	*1,209*	*1,189*	*0,645*	*0,552*	*0,483*	*0,370*	*0,330*	*0,268*	*0,296*	*0,995*	***0,641***
Qmax 2008		6,435	Deň/Mes/Hod:		01/03/15		Qmin 2008		0,238	Deň/Mes:		23/09		
Qmax 1984-2007		12,56			09/07/03 - 1997		Qmin 1984-2007		0,116			06/09 - 2003		
6030	STANICA:	**Brčná**			TOK:	**Sloviansky potok**			STANIČENIE:	3,00		PLOCHA:	11,90	
Qm		*0,149*	*0,179*	*0,315*	*0,280*	*0,189*	*0,149*	*0,143*	*0,123*	*0,118*	*0,131*	*0,127*	*0,198*	***0,175***
Qmax 2008		0,852	Deň/Mes/Hod:		06/12/03		Qmin 2008		0,100	Deň/Mes:		01/01		
Qmax 1969-2007		5,209			12/03/18 - 1981		Qmin 1969-2007		0,050			30/10 - 1983		
6040	STANICA:	**Blatnica**			TOK:	**Blatnický potok**			STANIČENIE:	10,00		PLOCHA:	15,68	
Qm		*0,216*	*0,224*	*0,258*	*0,257*	*0,252*	*0,249*	*0,237*	*0,231*	*0,210*	*0,195*	*0,220*	*0,223*	***0,231***
Qmax 2008		0,552	Deň/Mes/Hod:		02/08/20		Qmin 2008		0,180	Deň/Mes:		10/10		
Qmax 1969-2007		1,580			22/10/02 - 1974		Qmin 1969-2007		0,035			20/04 - 1991 viackrát		
6070	STANICA:	**Blatnica**			TOK:	**Gaderský potok**			STANIČENIE:	0,80		PLOCHA:	55,00	
Qm		*0,711*	*0,715*	*1,420*	*1,472*	*0,973*	*0,651*	*0,797*	*0,666*	*0,488*	*0,487*	*0,482*	*0,877*	***0,813***
Qmax 2008		15,65	Deň/Mes/Hod:		01/03/14		Qmin 2008		0,468	Deň/Mes:		13/09		
Qmax 1969-2007		18,82			12/04/19 - 1994		Qmin 1969-2007		0,240			03/12 - 1973		
6091	STANICA:	**Blatnica PD**			TOK:	**Blatnický potok**			STANIČENIE:	8,20		PLOCHA:	72,17	
Qm		*1,016*	*0,980*	*1,587*	*1,700*	*1,118*	*0,919*	*1,088*	*0,958*	*0,829*	*0,783*	*0,789*	*1,250*	***1,085***
Qmax 2008		12,50	Deň/Mes/Hod:		01/03/14		Qmin 2008		0,704	Deň/Mes:		28/11		
Qmax 1988-2007		20,20			12/04/19 - 1994		Qmin 1988-2007		0,352			09/02 - 1991		
6110	STANICA:	**Necpaly**			TOK:	**Necpalský potok**			STANIČENIE:	5,90		PLOCHA:	29,57	
Qm		*0,336*	*0,389*	*1,022*	*0,960*	*0,420*	*0,230*	*0,463*	*0,373*	*0,182*	*0,165*	*0,170*	*0,537*	***0,438***
Qmax 2008		8,437	Deň/Mes/Hod:		01/03/12		Qmin 2008		0,141	Deň/Mes:		27/10		
Qmax 1963-2007*		9,620			12/03/18 - 1981		Qmin 1963-2007*		0,020			13/09 - 1984		
6130	STANICA:	**Martin**			TOK:	**Turiec**			STANIČENIE:	6,90		PLOCHA:	827,00	
Qm		*7,230*	*8,059*	*18,01*	*12,10*	*6,375*	*4,968*	*6,417*	*5,732*	*4,152*	*4,102*	*3,603*	*9,791*	***7,557***
Qmax 2008		75,30	Deň/Mes/Hod:		02/03/06		Qmin 2008		3,253	Deň/Mes:		16/11		
Qmax 1931-2007		327,0			26/07/13 - 1960		Qmin 1931-2007		2,121			06/12 - 1984		
6140	STANICA:	**Martin**			TOK:	**Pivovarský potok**			STANIČENIE:	1,90		PLOCHA:	8,83	
Qm		*0,112*	*0,143*	*0,282*	*0,432*	*0,289*	*0,108*	*0,131*	*0,049*	*0,035*	*0,042*	*0,044*	*0,082*	***0,146***
Qmax 2008		1,287	Deň/Mes/Hod:		01/03/12		Qmin 2008		0,030	Deň/Mes:		18/09		
Qmax 1969-2007		5,418			17/06/18 - 1991		Qmin 1969-2007		0,002			28/06 - 1973 viackrát		
6146	STANICA:	**Strečno**			TOK:	**Váh**			STANIČENIE:	266,40		PLOCHA:	5453,25	
Qm		*64,48*	*77,51*	*120,0*	*109,6*	*79,00*	*65,35*	*73,08*	*70,30*	*59,29*	*56,62*	*47,79*	*59,06*	***73,53***
Qmax 2008		335,2	Deň/Mes/Hod:		01/03/20		Qmin 2008		37,82	Deň/Mes:		03/07		
Qmax 1997-2007		996,7			09/07/16 - 1997		Qmin 1997-2007		13,09			28/10 - 2000		
6148	STANICA:	**Belá**			TOK:	**Beliansky potok**			STANIČENIE:	0,55		PLOCHA:	11,74	
Qm		*0,240*	*0,254*	*0,412*	*0,606*	*0,429*	*0,245*	*0,284*	*0,247*	*0,180*	*0,195*	*0,190*	*0,359*	***0,304***
Qmax 2008		1,527	Deň/Mes/Hod:		06/12/06		Qmin 2008		0,149	Deň/Mes:		11/01		
Qmax 2007-2007		3,240			09/09/06 - 2007		Qmin 2007-2007		0,185			31/12 - 2007		
6150	STANICA:	**Stráža**			TOK:	**Varínka**			STANIČENIE:	5,10		PLOCHA:	139,70	
Qm		*2,624*	*2,891*	*4,389*	*3,426*	*1,638*	*0,904*	*2,568*	*1,272*	*0,868*	*0,985*	*0,999*	*2,719*	***2,109***
Qmax 2008		29,37	Deň/Mes/Hod:		01/03/15		Qmin 2008		0,457	Deň/Mes:		07/11		
Qmax 1941-2007		226,0			29/06/18 - 1958		Qmin 1941-2007		0,180			15/10 - 1965 viackrát		
6168	STANICA:	**Klokočov**			TOK:	**Predmieranka**			STANIČENIE:	8,00		PLOCHA:	16,02	
Qm		*0,269*	*0,287*	*0,393*	*0,149*	*0,099*	*0,108*	*0,298*	*0,139*	*0,132*	*0,109*	*0,143*	*0,495*	***0,219***
Qmax 2008		2,456	Deň/Mes/Hod:		13/07/22		Qmin 2008		0,045	Deň/Mes:		07/09		
Qmax 1982-2007*		6,025			07/09/05 - 2007		Qmin 1982-2007*		0,023			01/10 - 1983		
6170	STANICA:	**Turzovka**			TOK:	**Kysuca**			STANIČENIE:	43,90		PLOCHA:	194,40	
Qm		*2,773*	*3,407*	*3,785*	*1,109*	*1,057*	*0,891*	*4,608*	*1,223*	*0,618*	*0,624*	*1,226*	*4,126*	***2,126***
Qmax 2008		73,47	Deň/Mes/Hod:		13/07/23		Qmin 2008		0,382	Deň/Mes:		16/11		
Qmax 1965-2007		228,0			27/06/05 - 1987		Qmin 1965-2007		0,020			30/06 - 1967		

PRIEMERNÉ MESAČNÉ A EXTRÉMNE PRIETOKY [$m^3.s^{-1}$]

6179	STANICA:	**Čadca**			TOK:	**Čierňanka**			STANIČENIE:	0,80		PLOCHA:	157,00	
Qm		*2,141*	*2,331*	*3,994*	*1,227*	*1,126*	*1,370*	*3,426*	*0,592*	*0,352*	*0,375*	*1,104*	*3,184*	***1,774***
Qmax 2008		37,92	Deň/Mes/Hod:		01/03/15		Qmin 2008		0,107	Deň/Mes:		16/11		
Qmax 1978-2007		150,4			07/09/21 - 1996		Qmin 1978-2007		0,115			31/08 - 1992		
6180	STANICA:	**Čadca**			TOK:	**Kysuca**			STANIČENIE:	29,20		PLOCHA:	492,54	
Qm		*7,384*	*8,808*	*11,52*	*4,355*	*3,120*	*3,092*	*9,744*	*2,650*	*1,419*	*1,368*	*2,700*	*8,937*	***5,434***
Qmax 2008		107,9	Deň/Mes/Hod:		01/03/15		Qmin 2008		0,558	Deň/Mes:		15/11		
Qmax 1931-2007		454,2			07/09/24 - 1996		Qmin 1931-2007		0,320			11/10 - 1992		
6189	STANICA:	**Nová Bystrica**			TOK:	**Bystrica**			STANIČENIE:	20,80		PLOCHA:	59,54	
Qm		*1,456*	*0,846*	*2,086*	*0,836*	*0,840*	*0,854*	*0,860*	*0,922*	*0,872*	*0,459*	*0,220*	*0,434*	***0,893***
Qmax 2008		12,47	Deň/Mes/Hod:		02/03/19		Qmin 2008		0,174	Deň/Mes:		13/12		
Qmax 1996-2007		31,25			08/07/23 - 1997		Qmin 1996-2007		0,062			20/09 - 2003		
6190	STANICA:	**Zborov nad Bystricou**			TOK:	**Bystrica**			STANIČENIE:	6,50		PLOCHA:	218,10	
Qm		*5,547*	*4,875*	*9,192*	*3,754*	*2,428*	*1,649*	*3,536*	*2,075*	*1,508*	*1,392*	*1,670*	*3,546*	***3,437***
Qmax 2008		79,86	Deň/Mes/Hod:		01/03/14		Qmin 2008		0,760	Deň/Mes:		11/11		
Qmax 1932-2007		400,0			29/06/12 - 1958		Qmin 1932-2007		0,240			16/09 - 1962		
6200	STANICA:	**Kysucké Nové Mesto**			TOK:	**Kysuca**			STANIČENIE:	8,00		PLOCHA:	955,09	
Qm		*15,19*	*16,71*	*23,68*	*11,32*	*6,695*	*5,193*	*15,31*	*6,014*	*3,773*	*3,850*	*5,351*	*17,93*	***10,94***
Qmax 2008		209,1	Deň/Mes/Hod:		01/03/17		Qmin 2008		1,682	Deň/Mes:		16/11		
Qmax 1931-2007		850,0			29/06/21 - 1958		Qmin 1931-2007		0,840			21/09 - 1944		
6230	STANICA:	**Rajecká Lesná**			TOK:	**Lesňanka**			STANIČENIE:	1,70		PLOCHA:	23,34	
Qm		*0,299*	*0,412*	*0,571*	*0,546*	*0,236*	*0,162*	*0,268*	*0,156*	*0,092*	*0,096*	*0,113*	*0,594*	***0,295***
Qmax 2008		4,700	Deň/Mes/Hod:		06/12/03		Qmin 2008		0,061	Deň/Mes:		14/09		
Qmax 1968-2007		9,656			12/03/13 - 1981		Qmin 1968-2007		0,041			10/09 - 2003 viackrát		
6240	STANICA:	**Šuja**			TOK:	**Rajčianka**			STANIČENIE:	25,00		PLOCHA:	108,59	
Qm		*1,215*	*1,509*	*2,516*	*2,093*	*0,736*	*0,412*	*0,599*	*0,256*	*0,153*	*0,179*	*0,248*	*1,758*	***0,973***
Qmax 2008		15,36	Deň/Mes/Hod:		06/12/07		Qmin 2008		0,123	Deň/Mes:		13/09		
Qmax 1968-2007		39,66			12/03/10 - 1981		Qmin 1968-2007		0,064			30/08 - 2003		
6260	STANICA:	**Rajec**			TOK:	**Čerňanka**			STANIČENIE:	2,50		PLOCHA:	19,72	
Qm		*0,108*	*0,130*	*0,187*	*0,132*	*0,111*	*0,032*	*0,075*	*0,019*	*0,018*	*0,044*	*0,044*	*0,096*	***0,083***
Qmax 2008		1,253	Deň/Mes/Hod:		15/07/10		Qmin 2008		0,012	Deň/Mes:		03/07		
Qmax 1968-2007		4,100			05/06/15 - 1986		Qmin 1968-2007		0,009			13/01 - 1969 viackrát		
6290	STANICA:	**Rajecké Teplice**			TOK:	**Kunerádsky potok**			STANIČENIE:	0,30		PLOCHA:	26,37	
Qm		*0,295*	*0,475*	*0,769*	*0,892*	*0,254*	*0,212*	*0,350*	*0,165*	*0,115*	*0,159*	*0,168*	*0,593*	***0,370***
Qmax 2008		2,300	Deň/Mes/Hod:		01/03/18		Qmin 2008		0,086	Deň/Mes:		01/09		
Qmax 1969-2007		28,89			08/07/16 - 1997		Qmin 1969-2007		0,072			24/08 - 1979		
6300	STANICA:	**Poluvsie**			TOK:	**Rajčianka**			STANIČENIE:	13,30		PLOCHA:	243,60	
Qm		*2,653*	*3,576*	*5,671*	*4,938*	*1,696*	*1,016*	*1,691*	*0,968*	*0,644*	*0,700*	*0,773*	*4,051*	***2,364***
Qmax 2008		26,26	Deň/Mes/Hod:		01/03/19		Qmin 2008		0,549	Deň/Mes:		30/09		
Qmax 1931-2007		148,0			26/07/07 - 1960		Qmin 1931-2007		0,298			31/08 - 1992		
6330	STANICA:	**Lietava - Majer**			TOK:	**Lietavka**			STANIČENIE:	2,90		PLOCHA:	13,56	
Qm		*0,165*	*0,128*	*0,157*	*0,152*	*0,131*	*0,087*	*0,082*	*0,124*	*0,072*	*0,047*	*0,068*	*0,107*	***0,110***
Qmax 2008		1,330	Deň/Mes/Hod:		01/03/11		Qmin 2008		0,034	Deň/Mes:		05/10		
Qmax 1969-2007		4,380			02/08/14 - 2002		Qmin 1969-2007		0,028			22/08 - 1993 viackrát		
6338	STANICA:	**Žilina - Bánová**			TOK:	**Bitarovský potok**			STANIČENIE:	1,03		PLOCHA:	18,68	
Qm		*0,197*	*0,123*	*0,643*	*0,089*	*0,050*	*0,021*	*0,046*	*0,060*	*0,025*	*0,032*	*0,038*	*0,194*	***0,128***
Qmax 2008		14,36	Deň/Mes/Hod:		01/03/16		Qmin 2008		0,009	Deň/Mes:		02/07		
Qmax 1991-2007		14,97			07/09/16 - 2007		Qmin 1991-2007		0,005			02/10 - 2004		
6340	STANICA:	**Žilina - Závodie**			TOK:	**Rajčianka**			STANIČENIE:	1,55		PLOCHA:	355,20	
Qm		*3,508*	*4,711*	*7,028*	*5,990*	*2,968*	*1,800*	*2,673*	*1,832*	*1,236*	*1,316*	*1,335*	*5,444*	***3,320***
Qmax 2008		28,89	Deň/Mes/Hod:		01/03/17		Qmin 2008		0,965	Deň/Mes:		14/09		
Qmax 1967-2007		163,3			08/07/20 - 1997		Qmin 1967-2007		0,555			31/08 - 1992		
6360	STANICA:	**Bytča**			TOK:	**Petrovička**			STANIČENIE:	1,85		PLOCHA:	65,10	
Qm		*0,962*	*0,884*	*2,112*	*0,504*	*0,331*	*0,261*	*0,818*	*0,364*	*0,159*	*0,193*	*0,274*	*0,953*	***0,654***
Qmax 2008		36,04	Deň/Mes/Hod:		01/03/14		Qmin 2008		0,110	Deň/Mes:		15/11		
Qmax 1961-2007		37,60			27/06/06 - 1987		Qmin 1961-2007		0,010			20/08 - 1963 viackrát		
6362	STANICA:	**Jasenica**			TOK:	**Papradnianka**			STANIČENIE:	2,40		PLOCHA:	76,75	
Qm		*1,620*	*1,441*	*2,308*	*0,543*	*0,180*	*0,160*	*0,565*	*0,436*	*0,111*	*0,177*	*0,263*	*1,261*	***0,757***
Qmax 2008		30,72	Deň/Mes/Hod:		01/03/14		Qmin 2008		0,041	Deň/Mes:		18/05		
Qmax 1980-2007		50,70			27/06/08 - 1987		Qmin 1980-2007		0,023			03/09 - 1998 viackrát		
6370	STANICA:	**Prečín**			TOK:	**Domanižanka**			STANIČENIE:	6,10		PLOCHA:	74,05	
Qm		*0,805*	*0,822*	*0,990*	*0,916*	*0,801*	*0,668*	*0,638*	*0,517*	*0,453*	*0,524*	*0,625*	*0,731*	***0,707***
Qmax 2008		2,175	Deň/Mes/Hod:		01/03/16		Qmin 2008		0,440	Deň/Mes:		22/08		
Qmax 1970-2007		16,10			22/05/03 - 1987		Qmin 1970-2007		0,173			16/12 - 1983		
6380	STANICA:	**Považská Bystrica**			TOK:	**Domanižanka**			STANIČENIE:	0,90		PLOCHA:	100,66	
Qm		*0,641*	*0,737*	*1,099*	*0,918*	*0,676*	*0,286*	*0,353*	*0,165*	*0,089*	*0,110*	*0,061*	*0,282*	***0,451***
Qmax 2008		3,170	Deň/Mes/Hod:		01/03/16		Qmin 2008		0,034	Deň/Mes:		11/11		
Qmax 1961-2007		45,60			19/08/18 - 1966		Qmin 1961-2007		0,021			14/08 - 1990 viackrát		

PRIEMERNÉ MESAČNÉ A EXTRÉMNE PRIETOKY [$m^3.s^{-1}$]

6382	STANICA:	**Pov. Bystrica-Mošteník**			TOK:	**Mošteník**			STANIČENIE:	1,10		PLOCHA:	17,20	
Qm		*0,184*	*0,092*	*0,239*	*0,068*	*0,034*	*0,023*	*0,076*	*0,027*	*0,009*	*0,013*	*0,018*	*0,072*	***0,071***
Qmax 2008		1,740	Deň/Mes/Hod:		01/03/12		Qmin 2008		0,003	Deň/Mes:		14/09		
Qmax 1985-2007		6,437			28/03/20 - 2006		Qmin 1985-2007		0,002			23/08 - 2003 viackrát		
6390	STANICA:	**Vydrná**			TOK:	**Petrinovec**			STANIČENIE:	2,40		PLOCHA:	8,40	
Qm		*0,154*	*0,089*	*0,240*	*0,097*	*0,053*	*0,023*	*0,019*	*0,044*	*0,010*	*0,012*	*0,018*	*0,043*	***0,067***
Qmax 2008		2,300	Deň/Mes/Hod:		01/03/14		Qmin 2008		0,008	Deň/Mes:		03/07		
Qmax 1961-2007		3,718			11/03/16 - 1981		Qmin 1961-2007		0,001			28/07 - 2003		
6400	STANICA:	**Dohňany**			TOK:	**Biela voda**			STANIČENIE:	4,00		PLOCHA:	163,17	
Qm		*2,655*	*1,796*	*4,449*	*1,475*	*0,708*	*0,472*	*0,832*	*1,100*	*0,210*	*0,217*	*0,315*	*1,277*	***1,297***
Qmax 2008		52,79	Deň/Mes/Hod:		01/03/14		Qmin 2008		0,151	Deň/Mes:		14/09		
Qmax 1961-2007		101,4			07/07/12 - 1997		Qmin 1961-2007		0,026			07/08 - 2003		
6410	STANICA:	**Trstie**			TOK:	**Pružinka**			STANIČENIE:	11,50		PLOCHA:	70,25	
Qm		*0,603*	*0,660*	*1,016*	*0,827*	*0,610*	*0,513*	*0,492*	*0,380*	*0,323*	*0,322*	*0,281*	*0,466*	***0,541***
Qmax 2008		2,424	Deň/Mes/Hod:		01/03/15		Qmin 2008		0,241	Deň/Mes:		19/11		
Qmax 1969-2007		18,01			07/05/18 - 1984		Qmin 1969-2007		0,090			26/08 - 1992 viackrát		
6420	STANICA:	**Visolaje**			TOK:	**Pružinka**			STANIČENIE:	4,80		PLOCHA:	110,92	
Qm		*0,879*	*0,894*	*1,479*	*1,166*	*0,874*	*0,596*	*0,599*	*0,463*	*0,345*	*0,355*	*0,317*	*0,589*	***0,713***
Qmax 2008		5,000	Deň/Mes/Hod:		01/03/15		Qmin 2008		0,253	Deň/Mes:		11/11		
Qmax 1961-2007		28,64			29/03/13 - 2006		Qmin 1961-2007		0,150			26/08 - 1992 viackrát		
6430	STANICA:	**Popov**			TOK:	**Vlára**			STANIČENIE:	23,20		PLOCHA:	169,20	
Qm		*2,385*	*1,318*	*2,911*	*0,889*	*0,510*	*0,251*	*0,263*	*0,517*	*0,094*	*0,182*	*0,289*	*0,920*	***0,880***
Qmax 2008		22,73	Deň/Mes/Hod:		01/03/17		Qmin 2008		0,053	Deň/Mes:		01/08		
Qmax 1956-2007		67,71			29/03/17 - 2006		Qmin 1956-2007		0,006			26/08 - 2003 viackrát		
6440	STANICA:	**Brumov**			TOK:	**Brumovka**			STANIČENIE:	3,30		PLOCHA:	65,85	
Qm		*1,333*	*0,607*	*1,529*	*0,595*	*0,272*	*0,158*	*0,336*	*0,412*	*0,081*	*0,099*	*0,156*	*0,549*	***0,513***
Qmax 2008		13,29	Deň/Mes/Hod:		16/08/08		Qmin 2008		0,032	Deň/Mes:		14/08		
Qmax 1959-2007		29,38			29/03/16 - 2006		Qmin 1959-2007		0,004			09/07 - 1989		
6450	STANICA:	**Horné Sŕnie**			TOK:	**Vlára**			STANIČENIE:	4,60		PLOCHA:	341,79	
Qm		*4,583*	*2,543*	*4,859*	*2,659*	*1,710*	*0,833*	*1,095*	*2,073*	*0,484*	*0,544*	*0,594*	*2,203*	***2,022***
Qmax 2008		36,25	Deň/Mes/Hod:		01/03/17		Qmin 2008		0,269	Deň/Mes:		13/09		
Qmax 1961-2007		383,0			29/07/13 - 1972		Qmin 1961-2007		0,075			22/09 - 2003 viackrát		
6460	STANICA:	**Trenčianské Teplice**			TOK:	**Teplička**			STANIČENIE:	11,50		PLOCHA:	48,83	
Qm		*0,554*	*0,453*	*1,221*	*0,843*	*0,399*	*0,264*	*0,247*	*0,128*	*0,107*	*0,107*	*0,106*	*0,206*	***0,387***
Qmax 2008		4,470	Deň/Mes/Hod:		01/03/14		Qmin 2008		0,093	Deň/Mes:		01/11		
Qmax 1962-2007		20,10			05/06/04 - 1987		Qmin 1962-2007		0,024			07/08 - 1969 viackrát		
6470	STANICA:	**Čachtice**			TOK:	**Jablonka**			STANIČENIE:	9,50		PLOCHA:	163,25	
Qm		*0,848*	*0,812*	*1,466*	*0,799*	*0,487*	*0,291*	*0,183*	*0,194*	*0,116*	*0,159*	*0,266*	*0,383*	***0,500***
Qmax 2008		10,00	Deň/Mes/Hod:		01/03/16		Qmin 2008		0,078	Deň/Mes:		30/09		
Qmax 1961-2007		38,74			29/03/20 - 2006		Qmin 1961-2007		0,030			26/09 - 1963 viackrát		
6473	STANICA:	**Hrádok**			TOK:	**Hrádocký potok**			STANIČENIE:	1,05		PLOCHA:	17,80	
Qm		*0,047*	*0,033*	*0,097*	*0,102*	*0,091*	*0,031*	*0,022*	*0,025*	*0,020*	*0,022*	*0,022*	*0,026*	***0,045***
Qmax 2008		0,203	Deň/Mes/Hod:		16/08/00		Qmin 2008		0,015	Deň/Mes:		07/08		
Qmax 2007-2007		0,304			20/03/13 - 2007		Qmin 2007-2007		0,017			25/08 - 2007 viackrát		
6475	STANICA:	**Hlohovec**			TOK:	**Váh**			STANIČENIE:	99,00		PLOCHA:	10441,34	
Qm		*121,9*	*133,0*	*209,3*	*160,2*	*111,0*	*84,23*	*108,5*	*94,78*	*73,63*	*68,66*	*64,67*	*108,3*	***111,6***
Qmax 2008		768,8	Deň/Mes/Hod:		02/03/18		Qmin 2008		14,47	Deň/Mes:		02/07		
Qmax 1976-2007		1613			30/03/12 - 2006		Qmin 1976-2007		7,046			13/10 - 1985		
6480	STANICA:	**Šaľa**			TOK:	**Váh**			STANIČENIE:	58,50		PLOCHA:	11217,61	
Qm		*123,8*	*136,9*	*215,1*	*162,5*	*115,3*	*86,22*	*106,8*	*97,16*	*75,86*	*67,71*	*65,88*	*108,9*	***113,6***
Qmax 2008		677,1	Deň/Mes/Hod:		03/03/06		Qmin 2008		37,36	Deň/Mes:		05/10		
Qmax 1963-2007		1446			30/03/13 - 2006		Qmin 1963-2007		6,502			08/10 - 1988 viackrát		
5160	STANICA:	**Pezinok**			TOK:	**Blatina**			STANIČENIE:	8,90		PLOCHA:	19,09	
Qm		*0,194*	*0,190*	*0,171*	*0,193*	*0,128*	*0,083*	*0,080*	*0,059*	*0,064*	*0,069*	*0,074*	*0,142*	***0,120***
Qmax 2008		1,445	Deň/Mes/Hod:		26/06/00		Qmin 2008		0,045	Deň/Mes:		14/08		
Qmax 1961-2007		11,07			08/07/10 - 1997		Qmin 1961-2007		0,000			27/08 - 1978 viackrát		
5150	STANICA:	**Malé Pálenisko**			TOK:	**Malý Dunaj**			STANIČENIE:	126,00		PLOCHA:	0,10	
Qm		*30,46*	*29,98*	*30,65*	*30,63*	*30,63*	*30,55*	*31,07*	*31,41*	*32,07*	*31,62*	*31,68*	*31,87*	***31,05***
Qmax 2008		37,88	Deň/Mes/Hod:		10/09/18		Qmin 2008		28,65	Deň/Mes:		17/02		
Qmax 1968-2007		96,74			25/12/11 - 1983		Qmin 1968-2007		0,030			12/11 - 1975		
5170	STANICA:	**Svätý Jur**			TOK:	**Šurský kanál**			STANIČENIE:	10,90		PLOCHA:	106,10	
Qm		*0,943*	*1,016*	*1,113*	*0,790*	*0,338*	*0,349*	*0,320*	*0,200*	*0,166*	*0,176*	*0,152*	*0,308*	***0,488***
Qmax 2008		3,419	Deň/Mes/Hod:		28/01/02		Qmin 2008		0,114	Deň/Mes:		18/11		
Qmax 1968-2007		29,27			08/07/10 - 1997		Qmin 1968-2007		0,030			11/07 - 1968		
5180	STANICA:	**Vajnory**			TOK:	**Račiansky potok**			STANIČENIE:	1,60		PLOCHA:	21,00	
Qm		*0,190*	*0,199*	*0,191*	*0,127*	*0,059*	*0,059*	*0,038*	*0,028*	*0,027*	*0,024*	*0,025*	*0,058*	***0,085***
Qmax 2008		1,932	Deň/Mes/Hod:		05/06/06		Qmin 2008		0,021	Deň/Mes:		13/11		
Qmax 1968-2007		6,370			29/03/15 - 2006		Qmin 1968-2007		0,006			30/09 - 2004		

PRIEMERNÉ MESAČNÉ A EXTRÉMNE PRIETOKY [$m^3.s^{-1}$]

5190	STANICA:	**Nová Dedinka**			TOK:	**Malý Dunaj**		STANIČENIE:	107,50		PLOCHA:	215,30		
Qm		*40,79*	*39,89*	*40,67*	*37,37*	*33,74*	*32,53*	*35,94*	*36,32*	*38,12*	*36,83*	*40,99*	*42,97*	***38,01***
Qmax 2008		99,01	Deň/Mes/Hod:		22/04/06		Qmin 2008		29,43	Deň/Mes:		17/06		
Qmax 1976-2007		126,1			05/11/15 - 1977		Qmin 1976-2007		4,377			26/10 - 1991		
5200	STANICA:	**Bernolákovo**			TOK:	**Čierna voda**		STANIČENIE:	43,30		PLOCHA:	72,18		
Qm		*0,263*	*0,390*	*0,467*	*0,377*	*0,473*	*0,274*	*0,144*	*0,082*	*0,060*	*0,017*	*0,009*	*0,045*	***0,216***
Qmax 2008		1,295	Deň/Mes/Hod:		28/01/10		Qmin 2008		0,008	Deň/Mes:		01/11		
Qmax 1961-2007		9,390			20/12/02 - 1966		Qmin 1961-2007		0,000			07/08 - 1962 viackrát		
5210	STANICA:	**Modra**			TOK:	**Vištucký potok**		STANIČENIE:	22,15		PLOCHA:	9,88		
Qm		*0,149*	*0,098*	*0,120*	*0,149*	*0,072*	*0,029*	*0,034*	*0,017*	*0,018*	*0,025*	*0,035*	*0,166*	***0,076***
Qmax 2008		1,720	Deň/Mes/Hod:		26/06/01		Qmin 2008		0,006	Deň/Mes:		23/06		
Qmax 1963-2007		2,867			07/07/21 - 1997		Qmin 1963-2007		0,000			26/07 - 1967 viackrát		
5220	STANICA:	**Buková**			TOK:	**Trnávka**		STANIČENIE:	34,20		PLOCHA:	21,88		
Qm		*0,029*	*0,028*	*0,038*	*0,041*	*0,033*	*0,022*	*0,023*	*0,016*	*0,014*	*0,021*	*0,028*	*0,031*	***0,027***
Qmax 2008		0,242	Deň/Mes/Hod:		19/12/07		Qmin 2008		0,013	Deň/Mes:		25/08		
Qmax 1969-2007*		3,760			02/12/22 - 1976		Qmin 1969-2007*		0,000			01/09 - 1990 viackrát		
5230	STANICA:	**Bohdanovce nad Trnavou**			TOK:	**Trnávka**		STANIČENIE:	20,30		PLOCHA:	115,02		
Qm		*0,134*	*0,107*	*0,098*	*0,067*	*0,061*	*0,082*	*0,126*	*0,102*	*0,095*	*0,065*	*0,110*	*0,324*	***0,115***
Qmax 2008		0,555	Deň/Mes/Hod:		06/12/02		Qmin 2008		0,033	Deň/Mes:		17/04		
Qmax 1961-2007		9,650			12/02/19 - 1977		Qmin 1961-2007		0,012			22/08 - 1971		
5250	STANICA:	**Horné Orešany**			TOK:	**Parná**		STANIČENIE:	26,80		PLOCHA:	37,86		
Qm		*0,330*	*0,295*	*0,373*	*0,396*	*0,270*	*0,124*	*0,103*	*0,056*	*0,055*	*0,081*	*0,104*	*0,221*	***0,201***
Qmax 2008		0,838	Deň/Mes/Hod:		21/01/06		Qmin 2008		0,030	Deň/Mes:		14/09		
Qmax 1961-2007		9,525			29/03/13 - 2006		Qmin 1961-2007		0,025			22/10 - 2006 viackrát		
5260	STANICA:	**Píla**			TOK:	**Gidra**		STANIČENIE:	33,30		PLOCHA:	32,95		
Qm		*0,148*	*0,168*	*0,123*	*0,163*	*0,115*	*0,083*	*0,074*	*0,055*	*0,054*	*0,055*	*0,065*	*0,213*	***0,110***
Qmax 2008		2,175	Deň/Mes/Hod:		26/06/01		Qmin 2008		0,045	Deň/Mes:		31/08		
Qmax 1961-2007		9,200			29/03/16 - 2006		Qmin 1961-2007		0,020			12/08 - 1962 viackrát		
5270	STANICA:	**Čierny Brod**			TOK:	**Dolný Dudváh**		STANIČENIE:	2,70		PLOCHA:	750,49		
Qm		*0,865*	*0,990*	*0,886*	*0,684*	*0,993*	*0,915*	*0,581*	*0,372*	*0,512*	*0,782*	*0,683*	*0,756*	***0,751***
Qmax 2008		3,510	Deň/Mes/Hod:		21/05/13		Qmin 2008		0,182	Deň/Mes:		21/08		
Qmax 1968-2007		29,20			17/03/24 - 1969		Qmin 1968-2007		0,000			15/08 - 1990 viackrát		
5280	STANICA:	**Trstice**			TOK:	**Malý Dunaj**		STANIČENIE:	22,70		PLOCHA:	1596,73		
Qm		*30,32*	*30,92*	*33,81*	*31,60*	*29,50*	*30,46*	*32,00*	*32,49*	*32,17*	*32,21*	*31,93*	*32,70*	***31,68***
Qmax 2008		39,78	Deň/Mes/Hod:		05/03/11		Qmin 2008		27,82	Deň/Mes:		18/05		
Qmax 1970-2007		165,0			02/01/17 - 1975		Qmin 1970-2007		7,760			29/08 - 1992		
9926	STANICA:	**Blahová**			TOK:	**Klátovský kanál**		STANIČENIE:	14,40		PLOCHA:	62,00		
Qm		*0,140*	*0,129*	*0,141*	*0,238*	*0,351*	*0,838*	*0,934*	*0,497*	*0,337*	*0,116*	*0,050*	*0,047*	***0,319***
Qmax 2008		1,218	Deň/Mes/Hod:		28/06/10		Qmin 2008		0,043	Deň/Mes:		20/11		
Qmax 1975-2007		1,186			09/05/08 - 1985		Qmin 1975-2007		0,032			31/12 - 1991		
9930	STANICA:	**Benková Potôň**			TOK:	**Starý Klátovský k.**		STANIČENIE:	15,60		PLOCHA:	90,80		
Qm		*0,065*	*0,075*	*0,102*	*0,064*	*0,363*	*0,314*	*0,171*	*0,497*	*0,328*	*0,053*	*0,061*	*0,064*	***0,180***
Qmax 2008		0,970	Deň/Mes/Hod:		27/03/15		Qmin 2008		0,024	Deň/Mes:		10/10		
Qmax 1975-2007		2,343			24/03/07 - 1989		Qmin 1975-2007		0,002			04/08 - 1976 viackrát		
9934	STANICA:	**Trhová Hradská**			TOK:	**Klátovské rameno**		STANIČENIE:	6,50		PLOCHA:	271,01		
Qm		*2,078*	*2,302*	*2,354*	*2,546*	*2,671*	*2,861*	*2,903*	*2,708*	*2,231*	*2,067*	*2,031*	*2,042*	***2,400***
Qmax 2008		3,120	Deň/Mes/Hod:		26/07/20		Qmin 2008		1,983	Deň/Mes:		19/11		
Qmax 1976-2007		9,624			21/03/17 - 2005		Qmin 1976-2007		0,299			06/04 - 2006		
9914	STANICA:	**Gabčíkovo**			TOK:	**k. Gabčíkovo-Topol**		STANIČENIE:	25,70		PLOCHA:	10,70		
Qm		*0,355*	*0,424*	*0,387*	*1,449*	*2,643*	*3,530*	*3,202*	*2,129*	*0,885*	*0,441*	*1,366*	*1,804*	***1,555***
Qmax 2008		3,908	Deň/Mes/Hod:		17/07/10		Qmin 2008		0,184	Deň/Mes:		27/01		
Qmax 1975-2007		11,90			07/07/11 - 1975		Qmin 1975-2007		0,037			24/12 - 2004 viackrát		
9924	STANICA:	**Topoľníky**			TOK:	**k. Gabčíkovo-Topol**		STANIČENIE:	0,30		PLOCHA:	349,27		
Qm		*0,859*	*1,191*	*1,286*	*2,244*	*2,214*	*2,746*	*3,232*	*2,694*	*2,185*	*1,752*	*2,365*	*2,359*	***2,096***
Qmax 2008		4,079	Deň/Mes/Hod:		26/07/10		Qmin 2008		0,712	Deň/Mes:		15/01		
Qmax 1975-2007		23,45			21/03/16 - 2005		Qmin 1975-2007		0,059			08/02 - 2005		
9944	STANICA:	**Jánošíkovo**			TOK:	**Chotárny kanál**		STANIČENIE:	10,15		PLOCHA:	128,22		
Qm		*2,133*	*2,043*	*2,298*	*2,690*	*3,497*	*3,356*	*2,885*	*2,382*	*2,277*	*2,521*	*2,575*	*2,705*	***2,616***
Qmax 2008		3,915	Deň/Mes/Hod:		22/05/09		Qmin 2008		1,824	Deň/Mes:		29/02		
Qmax 1975-2007		18,60			29/05/22 - 1994		Qmin 1975-2007		0,126			12/09 - 2004		
9947	STANICA:	**Nová Dedinka**			TOK:	**Šábsky kanál**		STANIČENIE:	0,85		PLOCHA:	0,10		
Qm		*0,794*	*0,698*	*0,660*	*0,649*	*1,523*	*2,076*	*2,103*	*2,634*	*3,487*	*3,277*	*1,622*	*1,110*	***1,722***
Qmax 2008		14,44	Deň/Mes/Hod:		22/10/08		Qmin 2008		0,234	Deň/Mes:		27/12		
Qmax 1976-2007		26,00			31/03/16 - 1985		Qmin 1976-2007		0,000			01/01 - 1976 viackrát		

PRIEMERNÉ MESAČNÉ A EXTRÉMNE PRIETOKY [$m^3.s^{-1}$]
Povodie Nitry

Mesiac		*I*	*II*	*III*	*IV*	*V*	*VI*	*VII*	*VIII*	*IX*	*X*	*XI*	*XII*	*ROK*
6500	STANICA: **Kľačno**				TOK: **Nitra**				STANIČENIE:	164,00		PLOCHA:	10,50	
Qm		*0,186*	*0,241*	*0,515*	*0,423*	*0,183*	*0,117*	*0,085*	*0,059*	*0,055*	*0,054*	*0,061*	*0,123*	***0,175***
Qmax 2008		0,835	Deň/Mes/Hod:		01/03/14		Qmin 2008		0,040	Deň/Mes:		15/10		
Qmax 1975-2007		5,020			11/06/16 - 1986		Qmin 1975-2007		0,015			20/11 - 1999		
6510	STANICA: **Nitrianske Pravno**				TOK: **Nitra**				STANIČENIE:	156,40		PLOCHA:	51,72	
Qm		*0,368*	*0,386*	*1,136*	*0,703*	*0,412*	*0,264*	*0,247*	*0,141*	*0,119*	*0,152*	*0,184*	*0,514*	***0,386***
Qmax 2008		6,420	Deň/Mes/Hod:		01/03/12		Qmin 2008		0,041	Deň/Mes:		05/01		
Qmax 1962-2007*		17,71			29/03/18 - 2006		Qmin 1962-2007*		0,092			17/11 - 1987		
6520	STANICA: **Tužina**				TOK: **Tužina**				STANIČENIE:	3,80		PLOCHA:	35,60	
Qm		*0,359*	*0,349*	*0,687*	*0,445*	*0,248*	*0,147*	*0,137*	*0,091*	*0,082*	*0,111*	*0,106*	*0,355*	***0,260***
Qmax 2008		4,500	Deň/Mes/Hod:		01/03/10		Qmin 2008		0,070	Deň/Mes:		03/09		
Qmax 1970-2007		13,24			12/03/08 - 1981		Qmin 1970-2007		0,008			01/02 - 1999		
6530	STANICA: **Chvojnica**				TOK: **Chvojnica**				STANIČENIE:	9,90		PLOCHA:	17,82	
Qm		*0,158*	*0,203*	*0,456*	*0,369*	*0,168*	*0,077*	*0,064*	*0,023*	*0,073*	*0,088*	*0,085*	*0,340*	***0,176***
Qmax 2008		1,460	Deň/Mes/Hod:		06/12/01		Qmin 2008		0,013	Deň/Mes:		26/08		
Qmax 1976-2007		8,040			02/12/10 - 1976		Qmin 1976-2007		0,008			13/08 - 2003 viackrát		
6540	STANICA: **Nedožery**				TOK: **Nitra**				STANIČENIE:	148,90		PLOCHA:	181,57	
Qm		*1,841*	*1,490*	*3,993*	*2,393*	*1,268*	*0,544*	*0,741*	*0,347*	*0,229*	*0,386*	*0,483*	*1,523*	***1,272***
Qmax 2008		50,82	Deň/Mes/Hod:		01/03/12		Qmin 2008		0,138	Deň/Mes:		07/09		
Qmax 1941-2007		80,00			08/02/21 - 1946		Qmin 1941-2007		0,140			31/08 - 1992		
6547	STANICA: **Prievidza**				TOK: **Nitra**				STANIČENIE:	142,20		PLOCHA:	238,10	
Qm		*2,555*	*1,949*	*5,314*	*3,084*	*1,393*	*0,715*	*0,990*	*0,372*	*0,245*	*0,420*	*0,530*	*1,942*	***1,629***
Qmax 2008		50,42	Deň/Mes/Hod:		01/03/14		Qmin 2008		0,133	Deň/Mes:		29/08		
Qmax 1985-2007*		21,78			19/01/06 - 2007		Qmin 1985-2007*		0,157			30/08 - 1992		
6550	STANICA: **Handlová**				TOK: **Handlovka**				STANIČENIE:	24,10		PLOCHA:	40,18	
Qm		*0,187*	*0,162*	*0,413*	*0,297*	*0,168*	*0,106*	*0,123*	*0,090*	*0,096*	*0,101*	*0,095*	*0,388*	***0,186***
Qmax 2008		5,800	Deň/Mes/Hod:		06/12/03		Qmin 2008		0,063	Deň/Mes:		18/11		
Qmax 1931-2007		39,30			05/06/09 - 1986		Qmin 1931-2007		0,042			19/08 - 1993 viackrát		
6560	STANICA: **Prievidza**				TOK: **Handlovka**				STANIČENIE:	7,20		PLOCHA:	132,68	
Qm		*1,067*	*0,891*	*2,042*	*1,237*	*0,732*	*0,480*	*0,629*	*0,431*	*0,304*	*0,322*	*0,345*	*0,799*	***0,775***
Qmax 2008		14,47	Deň/Mes/Hod:		01/03/14		Qmin 2008		0,240	Deň/Mes:		29/09		
Qmax 1968-2007		59,70			02/12/11 - 1976		Qmin 1968-2007		0,175			16/09 - 1973 viackrát		
6568	STANICA: **Nováky**				TOK: **Lehotský potok**				STANIČENIE:	2,40		PLOCHA:	57,92	
Qm		*0,321*	*0,252*	*0,611*	*0,392*	*0,241*	*0,142*	*0,201*	*0,165*	*0,155*	*0,176*	*0,174*	*0,318*	***0,263***
Qmax 2008		9,510	Deň/Mes/Hod:		01/03/13		Qmin 2008		0,116	Deň/Mes:		22/06		
Qmax 2002-2007		19,95			11/08/22 - 2002		Qmin 2002-2007		0,091			25/09 - 2003		
6570	STANICA: **Chalmová**				TOK: **Nitra**				STANIČENIE:	123,70		PLOCHA:	601,11	
Qm		*4,958*	*3,831*	*11,78*	*6,286*	*3,017*	*1,981*	*2,526*	*1,715*	*1,730*	*1,794*	*1,997*	*3,913*	***3,802***
Qmax 2008		75,31	Deň/Mes/Hod:		01/03/18		Qmin 2008		1,485	Deň/Mes:		07/09		
Qmax 1931-2007		156,0			20/08/11 - 1966		Qmin 1931-2007		0,510			15/09 - 1947 viackrát		
6580	STANICA: **Oslany**				TOK: **Osliansky potok**				STANIČENIE:	1,60		PLOCHA:	50,06	
Qm		*0,433*	*0,315*	*0,895*	*0,478*	*0,267*	*0,223*	*0,293*	*0,166*	*0,159*	*0,176*	*0,182*	*0,404*	***0,334***
Qmax 2008		3,453	Deň/Mes/Hod:		01/03/21		Qmin 2008		0,121	Deň/Mes:		04/09		
Qmax 1970-2007		12,78			22/06/09 - 1999		Qmin 1970-2007		0,002			14/08 - 1992 viackrát		
6620	STANICA: **Liešťany**				TOK: **Nitrica**				STANIČENIE:	31,80		PLOCHA:	136,08	
Qm		*1,738*	*1,586*	*4,541*	*2,503*	*0,873*	*0,705*	*0,817*	*0,472*	*0,387*	*0,539*	*0,406*	*1,482*	***1,340***
Qmax 2008		24,91	Deň/Mes/Hod:		01/03/14		Qmin 2008		0,161	Deň/Mes:		10/01		
Qmax 1949-2007		48,30			20/08/04 - 1966		Qmin 1949-2007		0,000			01/03 - 1949		
6625	STANICA: **Nitrianske Rudno**				TOK: **Nitrica**				STANIČENIE:	27,70		PLOCHA:	171,90	
Qm		*1,350*	*1,155*	*4,279*	*2,111*	*0,532*	*0,398*	*0,398*	*0,358*	*0,292*	*0,253*	*0,169*	*0,357*	***0,972***
Qmax 2008		17,91	Deň/Mes/Hod:		01/03/15		Qmin 2008		0,074	Deň/Mes:		05/01		
Qmax 2003-2007		25,06			29/03/21 - 2006		Qmin 2003-2007		0,080			18/09 - 2003		
6630	STANICA: **Veľké Bielice**				TOK: **Nitrica**				STANIČENIE:	0,90		PLOCHA:	314,12	
Qm		*2,779*	*2,186*	*7,121*	*2,765*	*0,990*	*0,630*	*0,781*	*0,456*	*0,407*	*0,416*	*0,440*	*0,707*	***1,643***
Qmax 2008		47,02	Deň/Mes/Hod:		01/03/15		Qmin 2008		0,402	Deň/Mes:		13/09		
Qmax 1975-2007		74,40			30/03/00 - 2006		Qmin 1975-2007		0,117			01/08 - 1995		
6640	STANICA: **Chynorany**				TOK: **Nitra**				STANIČENIE:	106,00		PLOCHA:	1134,28	
Qm		*9,681*	*7,695*	*21,36*	*10,69*	*4,909*	*3,329*	*4,283*	*2,917*	*2,876*	*2,803*	*3,057*	*5,494*	***6,602***
Qmax 2008		122,6	Deň/Mes/Hod:		02/03/00		Qmin 2008		1,409	Deň/Mes:		06/08		
Qmax 1941-2007		279,0			20/08/18 - 1966		Qmin 1941-2007		1,000			09/09 - 1947 viackrát		
6670	STANICA: **Krásna Ves**				TOK: **Bebrava**				STANIČENIE:	34,80		PLOCHA:	63,07	
Qm		*0,686*	*0,814*	*1,402*	*1,160*	*0,841*	*0,636*	*0,569*	*0,437*	*0,323*	*0,319*	*0,235*	*0,380*	***0,650***
Qmax 2008		2,563	Deň/Mes/Hod:		02/03/01		Qmin 2008		0,201	Deň/Mes:		15/11		
Qmax 1968-2007		8,950			29/03/19 - 2006		Qmin 1968-2007		0,006			03/10 - 2004		

PRIEMERNÉ MESAČNÉ A EXTRÉMNE PRIETOKY [$m^3.s^{-1}$]

6690	STANICA:	**Biskupice**			TOK:	**Bebrava**			STANIČENIE:	18,10		PLOCHA:	312,60	
Qm		*3,102*	*2,609*	*4,552*	*2,763*	*1,689*	*0,978*	*0,914*	*0,545*	*0,470*	*0,792*	*0,842*	*1,309*	***1,714***
Qmax 2008		20,88	Deň/Mes/Hod:		01/03/16		Qmin 2008		0,345	Deň/Mes:		07/09		
Qmax 1931-2007		75,00			01/03/10 - 1937		Qmin 1931-2007		0,149			28/08 - 2003 viackrát		
6700	STANICA:	**Bánovce nad Bebravou**			TOK:	**Radiša**			STANIČENIE:	2,20		PLOCHA:	109,05	
Qm		*0,929*	*0,769*	*1,529*	*0,945*	*0,542*	*0,339*	*0,305*	*0,231*	*0,164*	*0,250*	*0,502*	*0,457*	***0,580***
Qmax 2008		4,525	Deň/Mes/Hod:		01/03/16		Qmin 2008		0,098	Deň/Mes:		23/06		
Qmax 1976-2007		19,76			22/05/09 - 1985		Qmin 1976-2007		0,108			29/11 - 1993		
6710	STANICA:	**Nadlice**			TOK:	**Bebrava**			STANIČENIE:	6,20		PLOCHA:	598,81	
Qm		*5,549*	*4,829*	*8,380*	*5,413*	*3,780*	*2,823*	*2,809*	*2,104*	*1,727*	*1,956*	*1,954*	*1,840*	***3,597***
Qmax 2008		43,54	Deň/Mes/Hod:		01/03/23		Qmin 2008		1,150	Deň/Mes:		30/12		
Qmax 1941-2007		128,4			05/06/09 - 1987		Qmin 1941-2007		0,219			25/09 - 1993		
6720	STANICA:	**Nemečky**			TOK:	**Chotina**			STANIČENIE:	15,70		PLOCHA:	37,90	
Qm		*0,947*	*0,949*	*1,456*	*1,309*	*0,518*	*0,323*	*0,305*	*0,237*	*0,236*	*0,375*	*0,453*	*0,431*	***0,627***
Qmax 2008		2,622	Deň/Mes/Hod:		12/03/14		Qmin 2008		0,158	Deň/Mes:		07/08		
Qmax 1967-2007		12,63			22/06/14 - 1999		Qmin 1967-2007		0,000			22/07 - 1993 viackrát		
6730	STANICA:	**Nitrianska Streda**			TOK:	**Nitra**			STANIČENIE:	91,10		PLOCHA:	2093,71	
Qm		*16,69*	*14,80*	*31,47*	*18,72*	*9,550*	*7,020*	*7,797*	*6,237*	*5,368*	*5,567*	*5,554*	*7,938*	***11,40***
Qmax 2008		144,2	Deň/Mes/Hod:		02/03/00		Qmin 2008		4,584	Deň/Mes:		14/09		
Qmax 1931-2007		328,0			02/04/06 - 1941		Qmin 1931-2007		2,000			30/09 - 1933 viackrát		
6750	STANICA:	**Čáb-Sila**			TOK:	**Radošinka**			STANIČENIE:	7,00		PLOCHA:	219,45	
Qm		*0,091*	*0,081*	*0,110*	*0,093*	*0,184*	*0,297*	*0,160*	*0,138*	*0,134*	*0,154*	*0,065*	*0,081*	***0,133***
Qmax 2008		1,028	Deň/Mes/Hod:		04/07/13		Qmin 2008		0,051	Deň/Mes:		27/11		
Qmax 1969-2007		37,06			27/06/09 - 2006		Qmin 1969-2007		0,009			28/08 - 2003		
6760	STANICA:	**Zbehy**			TOK:	**Andač**			STANIČENIE:	0,30		PLOCHA:	87,60	
Qm		*0,051*	*0,047*	*0,070*	*0,053*	*0,046*	*0,037*	*0,050*	*0,034*	*0,034*	*0,062*	*0,056*	*0,059*	***0,050***
Qmax 2008		0,349	Deň/Mes/Hod:		08/07/06		Qmin 2008		0,024	Deň/Mes:		13/08		
Qmax 1975-2007		5,400			20/06/18 - 1975		Qmin 1975-2007		0,009			12/09 - 2004		
6790	STANICA:	**Obyce**			TOK:	**Žitava**			STANIČENIE:	52,20		PLOCHA:	71,70	
Qm		*0,609*	*0,336*	*1,350*	*0,614*	*0,250*	*0,241*	*0,273*	*0,177*	*0,095*	*0,150*	*0,227*	*1,067*	***0,451***
Qmax 2008		10,38	Deň/Mes/Hod:		06/12/04		Qmin 2008		0,062	Deň/Mes:		14/09		
Qmax 1965-2007		26,00			20/08/10 - 1966		Qmin 1965-2007		0,021			30/06 - 1981		
6800	STANICA:	**Zlaté Moravce**			TOK:	**Hostiansky potok**			STANIČENIE:	3,60		PLOCHA:	117,46	
Qm		*0,293*	*0,257*	*0,936*	*0,388*	*0,225*	*0,164*	*0,198*	*0,113*	*0,091*	*0,125*	*0,142*	*0,263*	***0,267***
Qmax 2008		6,221	Deň/Mes/Hod:		01/03/16		Qmin 2008		0,068	Deň/Mes:		12/09		
Qmax 1970-2007		19,77			21/05/16 - 1985		Qmin 1970-2007		0,003			04/09 - 1992		
6820	STANICA:	**Vieska nad Žitavou**			TOK:	**Žitava**			STANIČENIE:	34,20		PLOCHA:	295,46	
Qm		*1,320*	*1,025*	*2,900*	*1,443*	*0,797*	*0,681*	*0,818*	*0,558*	*0,449*	*0,504*	*0,524*	*1,778*	***1,070***
Qmax 2008		15,68	Deň/Mes/Hod:		01/03/18		Qmin 2008		0,423	Deň/Mes:		14/09		
Qmax 1931-2007*		71,60			10/03/06 - 1941		Qmin 1931-2007*		0,030			15/08 - 1962 viackrát		
6843	STANICA:	**Vlkas**			TOK:	**Žitava**			STANIČENIE:	8,10		PLOCHA:	791,20	
Qm		*2,594*	*2,029*	*5,736*	*2,788*	*1,228*	*0,798*	*1,080*	*0,657*	*0,530*	*0,984*	*0,748*	*2,184*	***1,784***
Qmax 2008		20,97	Deň/Mes/Hod:		02/03/06		Qmin 2008		0,415	Deň/Mes:		14/09		
Qmax 1991-2007		56,79			03/01/16 - 2006		Qmin 1991-2007		0,055			22/08 - 1992		
6772	STANICA:	**Nové Zámky**			TOK:	**Nitra**			STANIČENIE:	12,30		PLOCHA:	4063,66	
Qm		*19,92*	*18,77*	*39,49*	*23,51*	*11,76*	*8,853*	*9,293*	*7,485*	*6,381*	*7,019*	*7,294*	*11,69*	***14,30***
Qmax 2008		127,6	Deň/Mes/Hod:		02/03/16		Qmin 2008		5,591	Deň/Mes:		22/09		
Qmax 1931-2007*		316,0			20/03/16 - 2005		Qmin 1931-2007*		2,400			17/07 - 1935 viackrát		
6862	STANICA:	**Dolný Ohaj**			TOK:	**Stará Žitava**			STANIČENIE:	32,20		PLOCHA:	0,10	
Qm		*0,297*	*0,212*	*0,262*	*0,306*	*0,264*	*0,204*	*0,298*	*0,203*	*0,128*	*0,248*	*0,234*	*0,340*	***0,250***
Qmax 2008		0,442	Deň/Mes/Hod:		02/03/14		Qmin 2008		0,029	Deň/Mes:		13/09		
Qmax 1992-2007		14,30			17/11/18 - 1992		Qmin 1992-2007		0,001			02/07 - 2004 viackrát		

PRIEMERNÉ MESAČNÉ A EXTRÉMNE PRIETOKY [$m^3.s^{-1}$]
Povodie Hrona

Mesiac		*I*	*II*	*III*	*IV*	*V*	*VI*	*VII*	*VIII*	*IX*	*X*	*XI*	*XII*	*ROK*
6914	STANICA: **Telgárt**				TOK: **Hron**			STANIČENIE:		270,10		PLOCHA:	36,61	
Qm		*0,305*	*0,316*	*0,597*	*1,300*	*0,773*	*0,554*	*0,737*	*0,688*	*0,316*	*0,516*	*0,431*	*1,051*	***0,633***
Qmax 2008		6,720	Deň/Mes/Hod:		06/12/06		Qmin 2008		0,197	Deň/Mes:		10/01		
Qmax 1971-2007		21,50			07/08/23 - 1984		Qmin 1971-2007		0,076			23/12 - 2003 viackrát		
6950	STANICA: **Zlatno**				TOK: **Hron**			STANIČENIE:		263,10		PLOCHA:	83,67	
Qm		*0,729*	*0,685*	*1,586*	*3,521*	*1,952*	*1,298*	*1,529*	*1,452*	*0,682*	*1,111*	*0,962*	*2,714*	***1,522***
Qmax 2008		16,60	Deň/Mes/Hod:		06/12/07		Qmin 2008		0,443	Deň/Mes:		17/02		
Qmax 1931-2007		46,60			29/06/18 - 1958		Qmin 1931-2007		0,160			05/03 - 1963		
6960	STANICA: **Zlatno**				TOK: **Havraník**			STANIČENIE:		0,10		PLOCHA:	16,72	
Qm		*0,044*	*0,038*	*0,222*	*0,508*	*0,191*	*0,123*	*0,144*	*0,116*	*0,082*	*0,142*	*0,088*	*0,501*	***0,184***
Qmax 2008		6,673	Deň/Mes/Hod:		06/12/05		Qmin 2008		0,026	Deň/Mes:		16/02		
Qmax 1967-2007		8,925			24/09/08 - 1984		Qmin 1967-2007		0,015			05/03 - 1986		
6995	STANICA: **Polomka**				TOK: **Hron**			STANIČENIE:		243,40		PLOCHA:	329,54	
Qm		*2,316*	*2,380*	*6,774*	*11,03*	*6,459*	*3,776*	*4,579*	*4,142*	*1,997*	*2,765*	*2,243*	*8,345*	***4,746***
Qmax 2008		36,02	Deň/Mes/Hod:		06/12/11		Qmin 2008		1,533	Deň/Mes:		17/02		
Qmax 1991-2007		52,68			14/04/03 - 1994		Qmin 1991-2007		0,663			25/12 - 2003 viackrát		
7010	STANICA: **Michalová**				TOK: **Rohozná**			STANIČENIE:		9,70		PLOCHA:	59,04	
Qm		*0,205*	*0,226*	*0,745*	*1,101*	*0,514*	*0,378*	*0,745*	*0,579*	*0,257*	*0,308*	*0,256*	*1,222*	***0,547***
Qmax 2008		12,81	Deň/Mes/Hod:		30/06/14		Qmin 2008		0,144	Deň/Mes:		01/01		
Qmax 1974-2007		30,50			26/06/16 - 1983		Qmin 1974-2007		0,035			23/08 - 1993		
7015	STANICA: **Brezno**				TOK: **Hron**			STANIČENIE:		223,30		PLOCHA:	582,08	
Qm		*3,992*	*3,686*	*10,97*	*15,55*	*8,126*	*5,317*	*7,026*	*6,390*	*3,153*	*4,009*	*3,372*	*13,57*	***7,118***
Qmax 2008		59,29	Deň/Mes/Hod:		06/12/12		Qmin 2008		2,108	Deň/Mes:		17/02		
Qmax 1931-2007		220,0			22/10/02 - 1974		Qmin 1931-2007		1,200			27/08 - 1943 viackrát		
7029	STANICA: **Čierny Balog**				TOK: **Šaling**			STANIČENIE:		0,90		PLOCHA:	24,98	
Qm		*0,082*	*0,090*	*0,236*	*0,436*	*0,184*	*0,147*	*0,206*	*0,248*	*0,091*	*0,088*	*0,083*	*0,494*	***0,199***
Qmax 2008		2,199	Deň/Mes/Hod:		06/12/03		Qmin 2008		0,049	Deň/Mes:		21/10		
Qmax 1987-2007		12,03			14/07/15 - 2002		Qmin 1987-2007		0,032			18/08 - 1993 viackrát		
7030	STANICA: **Čierny Balog**				TOK: **Čierny Hron**			STANIČENIE:		15,50		PLOCHA:	64,61	
Qm		*0,194*	*0,239*	*0,645*	*1,204*	*0,594*	*0,387*	*0,534*	*0,683*	*0,210*	*0,237*	*0,217*	*1,189*	***0,530***
Qmax 2008		5,789	Deň/Mes/Hod:		06/12/03		Qmin 2008		0,125	Deň/Mes:		20/10		
Qmax 1969-2007		70,00			21/10/22 - 1974		Qmin 1969-2007		0,077			17/08 - 1993		
7033	STANICA: **Čierny Balog**				TOK: **Brôtovo**			STANIČENIE:		3,30		PLOCHA:	9,28	
Qm		*0,037*	*0,033*	*0,113*	*0,145*	*0,043*	*0,024*	*0,041*	*0,048*	*0,015*	*0,028*	*0,026*	*0,146*	***0,059***
Qmax 2008		0,911	Deň/Mes/Hod:		01/03/10		Qmin 2008		0,010	Deň/Mes:		10/07		
Qmax 1980-2007		5,040			09/08/17 - 1981		Qmin 1980-2007		0,008			01/02 - 2004		
7036	STANICA: **Čierny Balog**				TOK: **Vydrovo**			STANIČENIE:		1,10		PLOCHA:	31,80	
Qm		*0,092*	*0,102*	*0,344*	*0,466*	*0,291*	*0,218*	*0,196*	*0,241*	*0,107*	*0,133*	*0,112*	*0,703*	***0,252***
Qmax 2008		5,900	Deň/Mes/Hod:		06/12/02		Qmin 2008		0,064	Deň/Mes:		16/02		
Qmax 1981-2007		13,85			09/08/16 - 1981		Qmin 1981-2007		0,039			20/08 - 1993 viackrát		
7040	STANICA: **Hronček**				TOK: **Kamenistý potok**			STANIČENIE:		11,60		PLOCHA:	48,86	
Qm		*0,287*	*0,438*	*0,905*	*1,247*	*0,545*	*0,359*	*0,398*	*0,329*	*0,224*	*0,260*	*0,200*	*1,388*	***0,549***
Qmax 2008		8,050	Deň/Mes/Hod:		06/12/05		Qmin 2008		0,132	Deň/Mes:		13/07		
Qmax 1970-2007		30,00			21/10/20 - 1974		Qmin 1970-2007		0,085			03/12 - 1983		
7045	STANICA: **Hronec**				TOK: **Čierny Hron**			STANIČENIE:		2,40		PLOCHA:	239,41	
Qm		*1,223*	*1,226*	*3,008*	*4,171*	*2,045*	*1,361*	*1,830*	*1,960*	*0,831*	*1,008*	*0,825*	*5,252*	***2,069***
Qmax 2008		32,90	Deň/Mes/Hod:		06/12/06		Qmin 2008		0,632	Deň/Mes:		28/09		
Qmax 1931-2007		140,0			21/10/24 - 1974		Qmin 1931-2007		0,373			30/08 - 1983		
7050	STANICA: **Osrblie**				TOK: **Osrblianka**			STANIČENIE:		6,40		PLOCHA:	27,77	
Qm		*0,204*	*0,229*	*0,513*	*0,596*	*0,309*	*0,271*	*0,325*	*0,233*	*0,139*	*0,141*	*0,139*	*0,528*	***0,303***
Qmax 2008		3,828	Deň/Mes/Hod:		06/12/04		Qmin 2008		0,105	Deň/Mes:		27/11		
Qmax 1966-2007		12,77			16/07/22 - 2001		Qmin 1966-2007		0,042			24/10 - 1968 viackrát		
7058	STANICA: **Bystrá-Tále**				TOK: **Bystrianka**			STANIČENIE:		12,10		PLOCHA:	22,48	
Qm		*0,218*	*0,233*	*0,497*	*1,422*	*1,762*	*0,895*	*0,873*	*0,755*	*0,403*	*0,478*	*0,305*	*0,603*	***0,706***
Qmax 2008		5,266	Deň/Mes/Hod:		31/05/17		Qmin 2008		0,122	Deň/Mes:		17/02		
Qmax 1985-2007		6,028			09/07/07 - 1997		Qmin 1985-2007		0,094			02/03 - 1991 viackrát		
7060	STANICA: **Bystrá**				TOK: **Bystrianka**			STANIČENIE:		7,00		PLOCHA:	36,01	
Qm		*0,279*	*0,297*	*0,683*	*1,620*	*1,895*	*0,981*	*0,951*	*0,811*	*0,434*	*0,526*	*0,348*	*0,935*	***0,816***
Qmax 2008		7,930	Deň/Mes/Hod:		31/05/17		Qmin 2008		0,145	Deň/Mes:		05/01		
Qmax 1931-2007		16,90			29/06/18 - 1958		Qmin 1931-2007		0,096			14/11 - 1983		
7065	STANICA: **Mýto pod Ďumbierom**				TOK: **Štiavnička**			STANIČENIE:		2,90		PLOCHA:	47,10	
Qm		*0,375*	*0,403*	*1,276*	*2,670*	*1,731*	*0,796*	*1,013*	*0,868*	*0,487*	*0,611*	*0,481*	*1,203*	***0,995***
Qmax 2008		5,307	Deň/Mes/Hod:		12/04/20		Qmin 2008		0,294	Deň/Mes:		03/01		
Qmax 1931-2007		24,40			24/09/14 - 1984		Qmin 1931-2007		0,170			21/09 - 1973		

PRIEMERNÉ MESAČNÉ A EXTRÉMNE PRIETOKY [$m^3.s^{-1}$]

7070	STANICA:	**Dolná Lehota**			TOK:	**Vajskovský potok**		STANIČENIE:		2,70		PLOCHA:	53,02	
Qm		*0,518*	*0,548*	*1,236*	*2,691*	*2,369*	*1,192*	*1,248*	*1,012*	*0,647*	*0,692*	*0,607*	*1,166*	***1,162***
Qmax 2008		6,480	Deň/Mes/Hod:		20/04/08		Qmin 2008		0,405	Deň/Mes:		05/01		
Qmax 1931-2007		16,50			22/10/01 - 1974		Qmin 1931-2007		0,245			27/02 - 1985 viackrát		
7079	STANICA:	**Jasenie**			TOK:	**Jaseniansky potok**		STANIČENIE:		4,20		PLOCHA:	87,71	
Qm		*0,912*	*0,998*	*2,457*	*4,285*	*3,512*	*1,725*	*1,746*	*1,699*	*1,021*	*1,045*	*0,997*	*2,119*	***1,880***
Qmax 2008		9,200	Deň/Mes/Hod:		22/04/09		Qmin 2008		0,540	Deň/Mes:		01/01		
Qmax 1988-2007		16,19			22/04/19 - 2000		Qmin 1988-2007		0,281			07/03 - 1996		
7081	STANICA:	**Dubová**			TOK:	**Hron**		STANIČENIE:		203,10		PLOCHA:	1244,12	
Qm		*8,347*	*8,450*	*23,08*	*36,04*	*22,43*	*12,91*	*16,31*	*14,74*	*7,418*	*8,726*	*7,492*	*27,71*	***16,18***
Qmax 2008		124,8	Deň/Mes/Hod:		06/12/07		Qmin 2008		4,433	Deň/Mes:		17/02		
Qmax 1987-2007		208,0			14/07/19 - 1999		Qmin 1987-2007		2,908			16/09 - 1987		
7090	STANICA:	**Ľubietová**			TOK:	**Hutná**		STANIČENIE:		3,70		PLOCHA:	38,99	
Qm		*0,324*	*0,175*	*0,746*	*0,535*	*0,284*	*0,303*	*0,510*	*0,235*	*0,088*	*0,095*	*0,073*	*1,034*	***0,369***
Qmax 2008		11,55	Deň/Mes/Hod:		06/12/04		Qmin 2008		0,045	Deň/Mes:		14/11		
Qmax 1976-2007		63,90			31/07/15 - 2002		Qmin 1976-2007		0,021			10/08 - 1991		
7120	STANICA:	**Dolný Harmanec**			TOK:	**Harmanec**		STANIČENIE:		0,30		PLOCHA:	23,01	
Qm		*0,444*	*0,451*	*0,679*	*0,650*	*0,591*	*0,537*	*0,497*	*0,460*	*0,492*	*0,470*	*0,450*	*0,547*	***0,522***
Qmax 2008		1,540	Deň/Mes/Hod:		01/03/11		Qmin 2008		0,390	Deň/Mes:		09/01		
Qmax 1970-2007		5,290			21/10/23 - 1974		Qmin 1970-2007		0,132			26/02 - 1985 viackrát		
7125	STANICA:	**Harmanec Papiereň**			TOK:	**Bystrica**		STANIČENIE:		8,50		PLOCHA:	59,60	
Qm		*0,847*	*0,920*	*2,013*	*1,784*	*1,226*	*0,958*	*0,849*	*0,681*	*0,674*	*0,631*	*0,598*	*0,983*	***1,014***
Qmax 2008		9,408	Deň/Mes/Hod:		01/03/14		Qmin 2008		0,526	Deň/Mes:		19/11		
Qmax 1956-2007		20,00			21/10/22 - 1974		Qmin 1956-2007		0,285			24/10 - 1973		
7140	STANICA:	**Staré Hory**			TOK:	**Ramžiná**		STANIČENIE:		0,10		PLOCHA:	12,29	
Qm		*0,188*	*0,179*	*0,496*	*0,661*	*0,356*	*0,192*	*0,154*	*0,140*	*0,080*	*0,068*	*0,070*	*0,256*	***0,237***
Qmax 2008		1,253	Deň/Mes/Hod:		11/04/19		Qmin 2008		0,060	Deň/Mes:		27/10		
Qmax 1966-2007		2,798			12/03/12 - 1981		Qmin 1966-2007		0,051			31/10 - 1982		
7145	STANICA:	**Staré Hory**			TOK:	**Starohorský potok**		STANIČENIE:		6,10		PLOCHA:	62,61	
Qm		*0,878*	*0,766*	*2,158*	*2,435*	*1,577*	*0,764*	*0,573*	*0,491*	*0,345*	*0,296*	*0,320*	*1,263*	***0,990***
Qmax 2008		6,721	Deň/Mes/Hod:		01/03/17		Qmin 2008		0,214	Deň/Mes:		26/10		
Qmax 1931-2007		35,01			12/03/13 - 1981		Qmin 1931-2007		0,103			31/01 - 1984 viackrát		
7155	STANICA:	**Banská Bystrica**			TOK:	**Bystrica**		STANIČENIE:		2,10		PLOCHA:	160,37	
Qm		*2,012*	*2,260*	*5,484*	*5,084*	*3,188*	*2,017*	*1,681*	*1,448*	*1,194*	*1,066*	*1,103*	*3,011*	***2,465***
Qmax 2008		15,15	Deň/Mes/Hod:		01/03/17		Qmin 2008		0,906	Deň/Mes:		08/11		
Qmax 1979-2007		47,68			12/03/15 - 1981		Qmin 1979-2007		0,412			15/12 - 1983		
7160	STANICA:	**Banská Bystrica**			TOK:	**Hron**		STANIČENIE:		175,20		PLOCHA:	1766,48	
Qm		*11,73*	*12,11*	*32,38*	*44,09*	*29,30*	*16,83*	*20,80*	*18,93*	*10,33*	*11,40*	*10,06*	*37,96*	***21,39***
Qmax 2008		173,6	Deň/Mes/Hod:		06/12/09		Qmin 2008		7,457	Deň/Mes:		05/01		
Qmax 1931-2007		560,0			22/10/10 - 1974		Qmin 1931-2007		4,800			24/02 - 1954 viackrát		
7170	STANICA:	**Banská Bystrica**			TOK:	**Tajovský potok**		STANIČENIE:		1,00		PLOCHA:	43,72	
Qm		*0,343*	*0,399*	*1,188*	*1,041*	*0,385*	*0,283*	*0,414*	*0,232*	*0,186*	*0,204*	*0,215*	*0,858*	***0,480***
Qmax 2008		11,44	Deň/Mes/Hod:		01/03/11		Qmin 2008		0,166	Deň/Mes:		31/08		
Qmax 1966-2007		30,69			12/08/01 - 2002		Qmin 1966-2007		0,040			09/12 - 1983		
7179	STANICA:	**Zvolen**			TOK:	**Hron**		STANIČENIE:		157,70		PLOCHA:	1977,30	
Qm		*13,52*	*13,81*	*36,73*	*46,77*	*30,71*	*17,99*	*22,28*	*19,75*	*11,05*	*12,20*	*11,00*	*41,70*	***23,19***
Qmax 2008		183,3	Deň/Mes/Hod:		06/12/11		Qmin 2008		8,240	Deň/Mes:		01/01		
Qmax 2006-2007		174,3			01/04/02 - 2006		Qmin 2006-2007		6,705			28/12 - 2006		
7180	STANICA:	**Hriňová nad priehradou**			TOK:	**Slatina**		STANIČENIE:		50,80		PLOCHA:	51,99	
Qm		*0,242*	*0,259*	*0,934*	*1,008*	*0,589*	*0,347*	*0,354*	*0,226*	*0,145*	*0,172*	*0,157*	*0,754*	***0,433***
Qmax 2008		5,830	Deň/Mes/Hod:		01/03/15		Qmin 2008		0,114	Deň/Mes:		14/09		
Qmax 1971-2007		18,15			10/08/01 - 2002		Qmin 1971-2007		0,029			16/12 - 1983		
7183	STANICA:	**Hriňová**			TOK:	**Hukava**		STANIČENIE:		0,30		PLOCHA:	9,96	
Qm		*0,046*	*0,047*	*0,302*	*0,279*	*0,110*	*0,053*	*0,088*	*0,050*	*0,031*	*0,043*	*0,039*	*0,198*	***0,108***
Qmax 2008		1,910	Deň/Mes/Hod:		01/03/15		Qmin 2008		0,024	Deň/Mes:		12/09		
Qmax 1973-2007		4,730			03/06/14 - 1973		Qmin 1973-2007		0,003			15/12 - 1983 viackrát		
7185	STANICA:	**Hriňová pod priehradou**			TOK:	**Slatina**		STANIČENIE:		48,00		PLOCHA:	70,82	
Qm		*0,130*	*0,177*	*1,006*	*0,985*	*0,682*	*0,314*	*0,325*	*0,226*	*0,196*	*0,199*	*0,195*	*0,667*	***0,427***
Qmax 2008		6,430	Deň/Mes/Hod:		02/03/01		Qmin 2008		0,125	Deň/Mes:		01/01		
Qmax 1931-2007		29,80			24/06/03 - 1940		Qmin 1931-2007		0,003			29/11 - 1973 viackrát		
7191	STANICA:	**Pstruša**			TOK:	**Kocanský potok**		STANIČENIE:		0,60		PLOCHA:	35,45	
Qm		*0,134*	*0,175*	*0,458*	*0,327*	*0,075*	*0,034*	*0,131*	*0,017*	*0,020*	*0,044*	*0,049*	*0,866*	***0,195***
Qmax 2008		8,228	Deň/Mes/Hod:		06/12/03		Qmin 2008		0,005	Deň/Mes:		30/08		
Qmax 1987-2007		9,704			03/04/10 - 1996		Qmin 1987-2007		0,000			29/08 - 1990 viackrát		
7205	STANICA:	**Môťová**			TOK:	**Slatina**		STANIČENIE:		8,10		PLOCHA:	411,02	
Qm		*1,527*	*0,970*	*3,927*	*3,325*	*1,671*	*0,805*	*1,702*	*0,695*	*0,493*	*0,607*	*0,681*	*5,844*	***1,864***
Qmax 2008		40,84	Deň/Mes/Hod:		06/12/10		Qmin 2008		0,360	Deň/Mes:		14/09		
Qmax 1961-2007		133,8			12/08/09 - 2002		Qmin 1961-2007		0,182			16/09 - 1982		

PRIEMERNÉ MESAČNÉ A EXTRÉMNE PRIETOKY [$m^3.s^{-1}$]

7210	STANICA:	**Zolná**			TOK:	**Zolná**			STANIČENIE:	7,90		PLOCHA:	97,76	
Qm		*0,327*	*0,296*	*0,970*	*0,762*	*0,341*	*0,278*	*0,631*	*0,255*	*0,146*	*0,177*	*0,175*	*1,116*	***0,458***
Qmax 2008		11,97	Deň/Mes/Hod:		06/12/07		Qmin 2008		0,110	Deň/Mes:		01/01		
Qmax 1983-2007*		13,27			30/03/18 - 2006		Qmin 1983-2007*		0,051			08/06 - 1993 viackrát		
7215	STANICA:	**Hrochoť**			TOK:	**Hučava**			STANIČENIE:	13,80		PLOCHA:	41,45	
Qm		*0,248*	*0,277*	*1,131*	*1,035*	*0,391*	*0,282*	*0,666*	*0,167*	*0,091*	*0,127*	*0,140*	*1,219*	***0,483***
Qmax 2008		12,05	Deň/Mes/Hod:		06/12/06		Qmin 2008		0,052	Deň/Mes:		07/09		
Qmax 1974-2007		22,00			21/10/24 - 1974		Qmin 1974-2007		0,040			25/12 - 2003		
7220	STANICA:	**Zvolen**			TOK:	**Zolná**			STANIČENIE:	0,50		PLOCHA:	200,74	
Qm		*0,803*	*0,742*	*2,254*	*1,968*	*0,847*	*0,653*	*1,705*	*0,565*	*0,311*	*0,442*	*0,438*	*3,331*	***1,178***
Qmax 2008		38,06	Deň/Mes/Hod:		06/12/09		Qmin 2008		0,185	Deň/Mes:		01/01		
Qmax 1967-2007		92,42			14/07/17 - 1999		Qmin 1967-2007		0,157			24/11 - 2005		
7226	STANICA:	**Dobrá Niva**			TOK:	**Neresnica**			STANIČENIE:	12,60		PLOCHA:	61,87	
Qm		*0,170*	*0,139*	*0,441*	*0,325*	*0,131*	*0,126*	*0,218*	*0,135*	*0,090*	*0,107*	*0,109*	*0,734*	***0,228***
Qmax 2008		5,652	Deň/Mes/Hod:		06/12/07		Qmin 2008		0,063	Deň/Mes:		05/01		
Qmax do 2007		-			-		Qmin do 2007		-			-		
7228	STANICA:	**Zvolen**			TOK:	**Neresnica**			STANIČENIE:	0,50		PLOCHA:	139,33	
Qm		*0,423*	*0,354*	*1,024*	*0,697*	*0,248*	*0,221*	*0,377*	*0,181*	*0,165*	*0,205*	*0,218*	*1,792*	***0,495***
Qmax 2008		21,86	Deň/Mes/Hod:		06/12/07		Qmin 2008		0,132	Deň/Mes:		05/01		
Qmax 1963-2007		64,55			22/09/01 - 1984		Qmin 1963-2007		0,009			30/08 - 1990		
7230	STANICA:	**Zvolen**			TOK:	**Slatina**			STANIČENIE:	2,10		PLOCHA:	790,16	
Qm		*2,784*	*2,074*	*6,764*	*6,208*	*2,757*	*1,776*	*3,842*	*1,417*	*0,922*	*1,296*	*1,287*	*11,35*	***3,559***
Qmax 2008		85,94	Deň/Mes/Hod:		06/12/09		Qmin 2008		0,466	Deň/Mes:		28/09		
Qmax 1967-2007		297,0			23/02/11 - 1977		Qmin 1967-2007		0,326			25/08 - 1987		
7241	STANICA:	**Hronská Breznica**			TOK:	**Jasenica**			STANIČENIE:	0,10		PLOCHA:	82,97	
Qm		*0,540*	*0,356*	*1,295*	*0,770*	*0,141*	*0,096*	*0,252*	*0,068*	*0,078*	*0,117*	*0,121*	*1,586*	***0,454***
Qmax 2008		20,21	Deň/Mes/Hod:		06/12/05		Qmin 2008		0,035	Deň/Mes:		31/08		
Qmax 1992-2007		24,21			07/12/00 - 2005		Qmin 1992-2007		0,032			03/08 - 1992 viackrát		
7245	STANICA:	**Kremnické Bane**			TOK:	**prevod z Turca**			STANIČENIE:	0,10		PLOCHA:	0,10	
Qm		*0,163*	*0,163*	*0,374*	*0,544*	*0,221*	*0,126*	*0,136*	*0,095*	*0,083*	*0,081*	*0,073*	*0,175*	***0,186***
Qmax 2008		1,342	Deň/Mes/Hod:		01/03/12		Qmin 2008		0,057	Deň/Mes:		26/11		
Qmax 1993-2007		1,452			11/08/21 - 2002		Qmin 1993-2007		0,000			05/09 - 2000 viackrát		
7259	STANICA:	**Žiar nad Hronom**			TOK:	**Lutilský potok**			STANIČENIE:	1,80		PLOCHA:	142,55	
Qm		*1,879*	*1,162*	*4,189*	*1,925*	*0,577*	*0,505*	*0,794*	*0,258*	*0,180*	*0,235*	*0,258*	*2,218*	***1,187***
Qmax 2008		33,40	Deň/Mes/Hod:		01/03/14		Qmin 2008		0,127	Deň/Mes:		14/09		
Qmax do 2007		-			-		Qmin do 2007		-			-		
7260	STANICA:	**Žiar nad Hronom**			TOK:	**Hron**			STANIČENIE:	131,50		PLOCHA:	3310,62	
Qm		*22,76*	*20,43*	*59,09*	*60,60*	*35,90*	*21,41*	*28,73*	*22,22*	*12,79*	*14,55*	*13,41*	*63,02*	***31,35***
Qmax 2008		331,1	Deň/Mes/Hod:		06/12/14		Qmin 2008		9,804	Deň/Mes:		28/09		
Qmax 1978-2007		616,2			12/03/13 - 1981		Qmin 1978-2007		7,324			25/12 - 2003		
7274	STANICA:	**Bzenica**			TOK:	**Vyhniansky potok**			STANIČENIE:	0,60		PLOCHA:	37,74	
Qm		*0,225*	*0,126*	*0,575*	*0,355*	*0,098*	*0,064*	*0,090*	*0,062*	*0,052*	*0,106*	*0,068*	*0,313*	***0,179***
Qmax 2008		2,260	Deň/Mes/Hod:		02/03/19		Qmin 2008		0,027	Deň/Mes:		02/07		
Qmax do 2007		-			-		Qmin do 2007		-			-		
7280	STANICA:	**Žarnovica**			TOK:	**Kľak**			STANIČENIE:	1,10		PLOCHA:	131,95	
Qm		*1,942*	*1,216*	*4,365*	*2,383*	*0,667*	*0,429*	*0,710*	*0,425*	*0,278*	*0,342*	*0,460*	*1,999*	***1,272***
Qmax 2008		26,10	Deň/Mes/Hod:		01/03/13		Qmin 2008		0,218	Deň/Mes:		07/09		
Qmax 1962-2007		121,0			20/08/04 - 1966		Qmin 1962-2007		0,072			14/10 - 2004		
7290	STANICA:	**Brehy**			TOK:	**Hron**			STANIČENIE:	93,90		PLOCHA:	3821,38	
Qm		*28,83*	*23,67*	*75,20*	*66,65*	*37,61*	*22,54*	*30,72*	*23,16*	*13,37*	*15,35*	*14,41*	*71,48*	***35,38***
Qmax 2008		366,3	Deň/Mes/Hod:		06/12/23		Qmin 2008		10,59	Deň/Mes:		28/09		
Qmax 1931-2007		1050			22/10/12 - 1974		Qmin 1931-2007		7,700			18/09 - 1947		
7305	STANICA:	**Hronské Kľačany**			TOK:	**Podlužianka**			STANIČENIE:	9,60		PLOCHA:	91,09	
Qm		*0,211*	*0,096*	*0,437*	*0,156*	*0,049*	*0,033*	*0,047*	*0,033*	*0,016*	*0,021*	*0,027*	*0,216*	***0,113***
Qmax 2008		3,918	Deň/Mes/Hod:		02/03/23		Qmin 2008		0,010	Deň/Mes:		07/09		
Qmax 1992-2007		26,67			26/08/05 - 1994		Qmin 1992-2007		0,005			17/07 - 2003 viackrát		
7306	STANICA:	**Jur nad Hronom**			TOK:	**Hron**			STANIČENIE:	45,92		PLOCHA:	4257,09	
Qm		*28,86*	*23,26*	*76,65*	*67,09*	*35,92*	*20,69*	*29,25*	*20,99*	*11,22*	*13,59*	*12,52*	*72,49*	***34,51***
Qmax 2008		280,2	Deň/Mes/Hod:		06/12/21		Qmin 2008		9,006	Deň/Mes:		14/09		
Qmax 2007-2007		169,3			21/03/23 - 2007		Qmin 2007-2007		7,285			02/08 - 2007		
7308	STANICA:	**Pečenice**			TOK:	**Jabloňovka**			STANIČENIE:	2,60		PLOCHA:	51,36	
Qm		*0,212*	*0,113*	*0,697*	*0,291*	*0,096*	*0,050*	*0,066*	*0,014*	*0,025*	*0,046*	*0,057*	*0,383*	***0,172***
Qmax 2008		4,317	Deň/Mes/Hod:		01/03/17		Qmin 2008		0,007	Deň/Mes:		30/08		
Qmax 1986-2007		25,76			22/06/19 - 1999		Qmin 1986-2007		0,000			29/07 - 1990 viackrát		
7310	STANICA:	**Kalinčiakovo**			TOK:	**Sikenica**			STANIČENIE:	13,90		PLOCHA:	217,84	
Qm		*0,687*	*0,369*	*1,939*	*0,784*	*0,349*	*0,206*	*0,238*	*0,096*	*0,106*	*0,206*	*0,315*	*1,209*	***0,545***
Qmax 2008		17,29	Deň/Mes/Hod:		03/03/01		Qmin 2008		0,059	Deň/Mes:		07/09		
Qmax 1970-2007*		9,154			24/01/16 - 2007		Qmin 1970-2007*		0,017			24/08 - 1993		

PRIEMERNÉ MESAČNÉ A EXTRÉMNE PRIETOKY [$m^3.s^{-1}$]

7318	STANICA:	**Hronovce**			TOK:	**Lužianka**		STANIČENIE:		2,40		PLOCHA:	98,42	
Qm		*0,043*	*0,043*	*0,045*	*0,043*	*0,039*	*0,025*	*0,026*	*0,024*	*0,018*	*0,063*	*0,026*	*0,049*	***0,037***
Qmax 2008		0,467	Deň/Mes/Hod:		11/10/17		Qmin 2008		0,014	Deň/Mes:		05/09		
Qmax 1982-2007		2,895			26/10/17 - 1994		Qmin 1982-2007		0,002			21/09 - 1993 viackrát		
7327	STANICA:	**Starý Tekov**			TOK:	**Perec**		STANIČENIE:		50,20		PLOCHA:	0,10	
Qm		*1,390*	*1,379*	*1,484*	*1,764*	*1,900*	*1,914*	*1,944*	*2,109*	*2,050*	*1,882*	*1,876*	*1,570*	***1,773***
Qmax 2008		2,375	Deň/Mes/Hod:		02/07/13		Qmin 2008		0,982	Deň/Mes:		03/03		
Qmax 1987-2007		3,420			15/05/11 - 2003		Qmin 1987-2007		0,599			17/12 - 2002		
7330	STANICA:	**Zalaba**			TOK:	**Perec**		STANIČENIE:		10,80		PLOCHA:	72,65	
Qm		*0,568*	*0,733*	*1,177*	*1,328*	*1,140*	*0,935*	*0,837*	*1,076*	*1,246*	*1,145*	*1,035*	*0,959*	***1,015***
Qmax 2008		1,997	Deň/Mes/Hod:		19/12/23		Qmin 2008		0,426	Deň/Mes:		17/02		
Qmax 1969-2007		37,00			24/10/10 - 1974		Qmin 1969-2007		0,029			06/11 - 1986 viackrát		
7335	STANICA:	**Kamenín**			TOK:	**Hron**		STANIČENIE:		10,90		PLOCHA:	5149,80	
Qm		*31,30*	*25,30*	*80,44*	*69,96*	*38,42*	*22,99*	*31,67*	*23,37*	*13,48*	*15,88*	*14,89*	*75,65*	***37,08***
Qmax 2008		307,3	Deň/Mes/Hod:		07/12/14		Qmin 2008		11,24	Deň/Mes:		10/09		
Qmax 1992-2007		598,2			20/03/23 - 2005		Qmin 1992-2007		7,037			24/08 - 1993		
7345	STANICA:	**Rúbaň**			TOK:	**Paríž**		STANIČENIE:		25,30		PLOCHA:	81,90	
Qm		*0,032*	*0,046*	*0,041*	*0,039*	*0,028*	*0,015*	*0,019*	*0,030*	*0,013*	*0,063*	*0,149*	*0,068*	***0,045***
Qmax 2008		1,004	Deň/Mes/Hod:		01/11/14		Qmin 2008		0,004	Deň/Mes:		01/01		
Qmax 1968-2007*		15,95			13/05/22 - 1996		Qmin 1968-2007*		0,001			08/07 - 1981 viackrát		

PRIEMERNÉ MESAČNÉ A EXTRÉMNE PRIETOKY [$m^3.s^{-1}$]
Povodie Ipľa

Mesiac		*I*	*II*	*III*	*IV*	*V*	*VI*	*VII*	*VIII*	*IX*	*X*	*XI*	*XII*	*ROK*
7398	STANICA: **Málinec nad VN**				TOK: **Ipeľ**				STANIČENIE: 197,60			PLOCHA: 54,24		
Qm		*0,221*	*0,212*	*0,630*	*0,886*	*0,482*	*0,249*	*0,289*	*0,225*	*0,156*	*0,183*	*0,176*	*0,761*	***0,374***
Qmax 2008		4,660	Deň/Mes/Hod:		01/03/14		Qmin 2008		0,130	Deň/Mes:		07/09		
Qmax 1995-2007		7,864			11/06/20 - 1996		Qmin 1995-2007		0,076			17/07 - 2003 viackrát		
7399	STANICA: **Málinec**				TOK: **Smolná II**				STANIČENIE: 0,40			PLOCHA: 13,28		
Qm		*0,033*	*0,034*	*0,073*	*0,077*	*0,074*	*0,032*	*0,027*	*0,025*	*0,016*	*0,030*	*0,026*	*0,102*	***0,046***
Qmax 2008		0,703	Deň/Mes/Hod:		06/12/04		Qmin 2008		0,007	Deň/Mes:		04/09		
Qmax 1995-2007		1,390			08/08/02 - 1999		Qmin 1995-2007		0,002			20/11 - 2000 viackrát		
7400	STANICA: **Málinec**				TOK: **Smolná I**				STANIČENIE: 0,40			PLOCHA: 0,10		
Qm		*0,037*	*0,024*	*0,078*	*0,118*	*0,085*	*0,048*	*0,044*	*0,046*	*0,032*	*0,033*	*0,016*	*0,103*	***0,056***
Qmax 2008		0,635	Deň/Mes/Hod:		06/12/04		Qmin 2008		0,007	Deň/Mes:		26/11		
Qmax 1995-2007		1,109			11/06/22 - 1995		Qmin 1995-2007		0,003			12/11 - 2000		
7402	STANICA: **Málinec pod VN**				TOK: **Ipeľ**				STANIČENIE: 193,50			PLOCHA: 85,21		
Qm		*0,144*	*0,152*	*0,147*	*0,216*	*0,654*	*0,668*	*0,727*	*0,615*	*0,231*	*0,153*	*0,160*	*0,494*	***0,365***
Qmax 2008		3,200	Deň/Mes/Hod:		28/04/08		Qmin 2008		0,120	Deň/Mes:		03/01		
Qmax 1995-2007		14,34			20/06/08 - 1996		Qmin 1995-2007		0,085			01/01 - 1995 viackrát		
7420	STANICA: **Kalinovo**				TOK: **Ipeľ**				STANIČENIE: 171,60			PLOCHA: 287,60		
Qm		*0,525*	*0,459*	*0,889*	*1,028*	*1,035*	*0,805*	*1,042*	*0,721*	*0,331*	*0,367*	*0,319*	*2,345*	***0,826***
Qmax 2008		9,568	Deň/Mes/Hod:		06/12/11		Qmin 2008		0,181	Deň/Mes:		31/08		
Qmax 1971-2007		62,50			21/10/24 - 1974		Qmin 1971-2007		0,016			18/08 - 1993		
7439	STANICA: **Prša**				TOK: **Suchá**				STANIČENIE: 3,10			PLOCHA: 325,43		
Qm		*0,428*	*0,394*	*0,430*	*0,409*	*0,219*	*0,183*	*0,625*	*0,372*	*0,123*	*0,189*	*0,218*	*2,523*	***0,513***
Qmax 2008		14,30	Deň/Mes/Hod:		20/12/06		Qmin 2008		0,068	Deň/Mes:		07/09		
Qmax 1987-2007		39,57			13/06/09 - 1995		Qmin 1987-2007		0,020			15/08 - 1993 viackrát		
7440	STANICA: **Holiša**				TOK: **Ipeľ**				STANIČENIE: 157,20			PLOCHA: 685,67		
Qm		*1,101*	*0,922*	*1,322*	*1,415*	*1,252*	*0,987*	*1,794*	*1,133*	*0,504*	*0,577*	*0,589*	*5,307*	***1,417***
Qmax 2008		24,81	Deň/Mes/Hod:		20/12/06		Qmin 2008		0,304	Deň/Mes:		06/09		
Qmax 1931-2007		129,0			02/03/20 - 1937		Qmin 1931-2007		0,010			22/08 - 1947 viackrát		
7450	STANICA: **Lučenec**				TOK: **Tuhársky potok**				STANIČENIE: 1,60			PLOCHA: 59,00		
Qm		*0,139*	*0,118*	*0,287*	*0,315*	*0,119*	*0,038*	*0,134*	*0,033*	*0,028*	*0,083*	*0,100*	*0,595*	***0,166***
Qmax 2008		3,704	Deň/Mes/Hod:		06/12/10		Qmin 2008		0,008	Deň/Mes:		22/08		
Qmax 1941-2007*		31,20			22/10/01 - 1974		Qmin 1941-2007*		0,001			23/08 - 1982 viackrát		
7466	STANICA: **Mýtna nad VN**				TOK: **Krivánsky potok**				STANIČENIE: 27,70			PLOCHA: 53,68		
Qm		*0,132*	*0,111*	*0,276*	*0,362*	*0,179*	*0,087*	*0,150*	*0,059*	*0,046*	*0,069*	*0,065*	*0,604*	***0,179***
Qmax 2008		4,130	Deň/Mes/Hod:		06/12/01		Qmin 2008		0,021	Deň/Mes:		31/08		
Qmax 1994-2007		18,54			11/08/24 - 2002		Qmin 1994-2007		0,015			17/07 - 2003		
7468	STANICA: **Mýtna pod VN**				TOK: **Krivánsky potok**				STANIČENIE: 27,00			PLOCHA: 57,27		
Qm		*0,054*	*0,043*	*0,056*	*0,128*	*0,047*	*0,058*	*0,064*	*0,044*	*0,043*	*0,047*	*0,043*	*0,202*	***0,069***
Qmax 2008		4,636	Deň/Mes/Hod:		06/12/03		Qmin 2008		0,015	Deň/Mes:		01/10		
Qmax 1994-2007		14,01			11/08/24 - 2002		Qmin 1994-2007		0,009			08/08 - 2007		
7469	STANICA: **Ružiná**				TOK: **Drienovec**				STANIČENIE: 0,20			PLOCHA: 3,77		
Qm		*0,005*	*0,002*	*0,005*	*0,009*	*0,007*	*0,004*	*0,009*	*0,007*	*0,004*	*0,004*	*0,005*	*0,037*	***0,008***
Qmax 2008		0,291	Deň/Mes/Hod:		15/07/02		Qmin 2008		0,001	Deň/Mes:		10/06		
Qmax 1997-2007		0,860			09/08/22 - 2002		Qmin 1997-2007		0,000			15/08 - 2007		
7470	STANICA: **Divín**				TOK: **Budínsky potok**				STANIČENIE: 4,00			PLOCHA: 19,04		
Qm		*0,039*	*0,031*	*0,050*	*0,070*	*0,047*	*0,027*	*0,033*	*0,011*	*0,006*	*0,013*	*0,022*	*0,163*	***0,043***
Qmax 2008		0,970	Deň/Mes/Hod:		06/12/02		Qmin 2008		0,002	Deň/Mes:		31/08		
Qmax 1969-2007		5,300			22/10/04 - 1974		Qmin 1969-2007		0,000			18/08 - 1993 viackrát		
7471	STANICA: **Divín/Z VN Mýtna/**				TOK: **prevod vody**				STANIČENIE: 0,10			PLOCHA: 0,10		
Qm		*0,085*	*0,069*	*0,225*	*0,259*	*0,131*	*0,037*	*0,091*	*0,025*	*0,002*	*0,024*	*0,014*	*0,432*	***0,117***
Qmax 2008		0,946	Deň/Mes/Hod:		04/03/11		Qmin 2008		0,000	Deň/Mes:		06/01		
Qmax 1995-2007		4,470			11/08/17 - 2002		Qmin 1995-2007		0,000			13/06 - 2003 viackrát		
7472	STANICA: **Ružiná pod VN**				TOK: **Budínsky potok**				STANIČENIE: 1,70			PLOCHA: 31,28		
Qm		*0,324*	*0,327*	*0,178*	*0,113*	*0,123*	*0,126*	*0,117*	*0,116*	*0,118*	*0,098*	*0,100*	*0,101*	***0,153***
Qmax 2008		4,025	Deň/Mes/Hod:		10/11/13		Qmin 2008		0,010	Deň/Mes:		29/12		
Qmax 1988-2007		8,934			16/12/13 - 2004		Qmin 1988-2007		0,012			30/09 - 1996		
7480	STANICA: **Lučenec**				TOK: **Krivánsky potok**				STANIČENIE: 5,40			PLOCHA: 204,20		
Qm		*0,600*	*0,573*	*0,537*	*0,563*	*0,362*	*0,317*	*0,491*	*0,219*	*0,206*	*0,231*	*0,240*	*0,986*	***0,444***
Qmax 2008		8,764	Deň/Mes/Hod:		06/12/09		Qmin 2008		0,164	Deň/Mes:		30/08		
Qmax 1931-2007		103,0			22/10/05 - 1974		Qmin 1931-2007		0,040			11/07 - 1968 viackrát		
7484	STANICA: **Kalonda**				TOK: **Ipeľ**				STANIČENIE: 148,65			PLOCHA: 1121,29		
Qm		*1,916*	*1,740*	*2,381*	*2,584*	*1,886*	*1,402*	*2,634*	*1,417*	*0,788*	*0,994*	*1,014*	*7,590*	***2,206***
Qmax 2008		33,02	Deň/Mes/Hod:		06/12/21		Qmin 2008		0,550	Deň/Mes:		31/08		
Qmax 2007-2007		12,51			25/01/00 - 2007		Qmin 2007-2007		0,581			16/09 - 2007		

PRIEMERNÉ MESAČNÉ A EXTRÉMNE PRIETOKY [$m^3.s^{-1}$]

7490	STANICA:	**Horný Tisovník**			TOK:	**Tisovník**		STANIČENIE:		33,30		PLOCHA:	34,64	
Qm		*0,180*	*0,131*	*0,640*	*0,501*	*0,104*	*0,064*	*0,263*	*0,068*	*0,029*	*0,040*	*0,055*	*0,714*	***0,234***
Qmax 2008		6,806	Deň/Mes/Hod:		06/12/05		Qmin 2008		0,017	Deň/Mes:		30/08		
Qmax 1967-2007		29,30			02/12/21 - 1976		Qmin 1967-2007		0,010			12/07 - 1968 viackrát		
7500	STANICA:	**Dolná Strehová**			TOK:	**Tisovník**		STANIČENIE:		4,50		PLOCHA:	275,59	
Qm		*0,598*	*0,430*	*1,770*	*1,653*	*0,375*	*0,216*	*0,809*	*0,162*	*0,125*	*0,188*	*0,322*	*2,936*	***0,803***
Qmax 2008		18,38	Deň/Mes/Hod:		06/12/10		Qmin 2008		0,040	Deň/Mes:		30/08		
Qmax 1962-2007		82,50			07/04/15 - 1967		Qmin 1962-2007		0,026			20/08 - 1993 viackrát		
7525	STANICA:	**Pôtor**			TOK:	**Stará Rieka**		STANIČENIE:		12,10		PLOCHA:	114,80	
Qm		*0,405*	*0,137*	*1,130*	*0,899*	*0,190*	*0,084*	*0,328*	*0,125*	*0,060*	*0,109*	*0,102*	*1,520*	***0,427***
Qmax 2008		16,94	Deň/Mes/Hod:		06/12/07		Qmin 2008		0,020	Deň/Mes:		01/09		
Qmax 1979-2007		27,98			24/05/07 - 1984		Qmin 1979-2007		0,002			19/08 - 1993		
7539	STANICA:	**Želovce**			TOK:	**Krtíš**		STANIČENIE:		6,70		PLOCHA:	205,17	
Qm		*0,553*	*0,263*	*1,390*	*1,079*	*0,224*	*0,179*	*0,608*	*0,189*	*0,103*	*0,144*	*0,173*	*2,293*	***0,604***
Qmax 2008		24,72	Deň/Mes/Hod:		06/12/08		Qmin 2008		0,039	Deň/Mes:		31/08		
Qmax 1992-2007		72,00			03/04/16 - 1996		Qmin 1992-2007		0,038			10/06 - 1993 viackrát		
7540	STANICA:	**Slovenské Ďarmoty**			TOK:	**Ipeľ**		STANIČENIE:		94,60		PLOCHA:	2768,00	
Qm		*4,068*	*3,143*	*7,526*	*6,991*	*3,107*	*1,920*	*4,396*	*1,915*	*1,145*	*1,755*	*1,995*	*17,03*	***4,608***
Qmax 2008		38,31	Deň/Mes/Hod:		22/12/23		Qmin 2008		0,694	Deň/Mes:		06/09		
Qmax 1978-2007		230,5			25/05/01 - 1984		Qmin 1978-2007		0,395			16/08 - 1993		
7544	STANICA:	**Kosihy nad Ipľom**			TOK:	**Veľký potok**		STANIČENIE:		1,25		PLOCHA:	65,05	
Qm		*0,133*	*0,074*	*0,254*	*0,202*	*0,131*	*0,128*	*0,136*	*0,053*	*0,051*	*0,054*	*0,048*	*0,380*	***0,138***
Qmax 2008		4,065	Deň/Mes/Hod:		06/12/06		Qmin 2008		0,016	Deň/Mes:		25/08		
Qmax 2007-2007		0,424			10/06/18 - 2007		Qmin 2007-2007		0,014			21/06 - 2007 viackrát		
7570	STANICA:	**Krupina**			TOK:	**Krupinica**		STANIČENIE:		38,40		PLOCHA:	194,06	
Qm		*0,608*	*0,408*	*1,850*	*1,232*	*0,317*	*0,160*	*0,657*	*0,237*	*0,231*	*0,298*	*0,323*	*2,560*	***0,745***
Qmax 2008		25,76	Deň/Mes/Hod:		06/12/05		Qmin 2008		0,090	Deň/Mes:		14/06		
Qmax 1993-2007		170,0			13/07/21 - 1999		Qmin 1993-2007		0,059			31/07 - 1994 viackrát		
7580	STANICA:	**Plášťovce**			TOK:	**Krupinica**		STANIČENIE:		11,80		PLOCHA:	302,79	
Qm		*0,836*	*0,521*	*2,747*	*1,531*	*0,391*	*0,219*	*1,209*	*0,327*	*0,292*	*0,394*	*0,426*	*4,097*	***1,091***
Qmax 2008		35,68	Deň/Mes/Hod:		06/12/11		Qmin 2008		0,110	Deň/Mes:		14/06		
Qmax 1931-2007		140,0			14/07/08 - 1999		Qmin 1931-2007		0,017			02/01 - 1973		
7600	STANICA:	**Plášťovce**			TOK:	**Litava**		STANIČENIE:		0,90		PLOCHA:	214,27	
Qm		*0,616*	*0,337*	*1,799*	*1,148*	*0,297*	*0,203*	*0,485*	*0,184*	*0,116*	*0,275*	*0,172*	*2,366*	***0,671***
Qmax 2008		21,75	Deň/Mes/Hod:		06/12/08		Qmin 2008		0,061	Deň/Mes:		03/09		
Qmax 1931-2007		125,1			22/06/17 - 1999		Qmin 1931-2007		0,010			01/09 - 1961 viackrát		
7614	STANICA:	**Horné Semerovce**			TOK:	**Štiavnica**		STANIČENIE:		6,70		PLOCHA:	416,97	
Qm		*1,466*	*1,056*	*3,927*	*1,766*	*0,667*	*0,624*	*0,876*	*0,325*	*0,309*	*0,361*	*0,268*	*3,495*	***1,268***
Qmax 2008		49,72	Deň/Mes/Hod:		06/12/12		Qmin 2008		0,132	Deň/Mes:		31/12		
Qmax 2006-2007		54,02			03/01/06 - 2006		Qmin 2006-2007		0,125			05/08 - 2007		
7630	STANICA:	**Sazdice**			TOK:	**Búr**		STANIČENIE:		3,80		PLOCHA:	88,30	
Qm		*0,150*	*0,115*	*0,202*	*0,177*	*0,123*	*0,079*	*0,116*	*0,060*	*0,052*	*0,077*	*0,085*	*0,241*	***0,123***
Qmax 2008		2,000	Deň/Mes/Hod:		20/12/00		Qmin 2008		0,033	Deň/Mes:		13/09		
Qmax 1978-2007		19,22			03/01/07 - 2006		Qmin 1978-2007		0,014			18/08 - 1992 viackrát		
7645	STANICA:	**Salka**			TOK:	**Ipeľ**		STANIČENIE:		12,20		PLOCHA:	5077,69	
Qm		*8,476*	*6,110*	*18,07*	*13,04*	*5,445*	*3,644*	*7,265*	*3,118*	*2,065*	*3,382*	*3,349*	*30,33*	***8,739***
Qmax 2008		94,22	Deň/Mes/Hod:		07/12/09		Qmin 2008		1,057	Deň/Mes:		10/09		
Qmax 2007		38,50			03/03/12 - 2007		Qmin 2007		1,373			06/08 - 2007		

PRIEMERNÉ MESAČNÉ A EXTRÉMNE PRIETOKY [$m^3.s^{-1}$]
Povodie Slanej

Mesiac		*I*	*II*	*III*	*IV*	*V*	*VI*	*VII*	*VIII*	*IX*	*X*	*XI*	*XII*	*ROK*
7658	STANICA: **Vyšná Slaná**				TOK: **Slaná**			STANIČENIE:		77,70		PLOCHA:	60,28	
Qm		*0,407*	*0,450*	*1,169*	*2,189*	*1,188*	*0,663*	*0,653*	*0,915*	*0,382*	*0,459*	*0,450*	*2,364*	***0,944***
Qmax 2008		16,22	Deň/Mes/Hod:		06/12/03		Qmin 2008		0,290	Deň/Mes:		01/10		
Qmax 1983-2007		23,32			23/06/14 - 2006		Qmin 1983-2007		0,114			21/08 - 1993		
7660	STANICA: **Dobšiná**				TOK: **Dobšinský potok**			STANIČENIE:		3,40		PLOCHA:	31,97	
Qm		*0,178*	*0,214*	*0,483*	*0,988*	*0,484*	*0,334*	*0,477*	*0,395*	*0,197*	*0,313*	*0,303*	*0,837*	***0,435***
Qmax 2008		4,150	Deň/Mes/Hod:		06/12/03		Qmin 2008		0,165	Deň/Mes:		29/01		
Qmax 1931-2007		19,00			21/10/22 - 1974		Qmin 1931-2007		0,052			05/08 - 1993		
7662	STANICA: **Dobšiná-HC**				TOK: **odpadový kanál**			STANIČENIE:		0,20		PLOCHA:	0,10	
Qm		*0,733*	*0,599*	*1,155*	*1,995*	*1,474*	*1,273*	*2,241*	*1,241*	*0,730*	*0,903*	*0,785*	*1,190*	***1,196***
Qmax 2008		13,15	Deň/Mes/Hod:		23/07/17		Qmin 2008		0,020	Deň/Mes:		01/12		
Qmax 1969-2007		13,60			17/11/11 - 1979		Qmin 1969-2007		0,000			25/01 - 1979 viackrát		
7670	STANICA: **Vlachovo**				TOK: **Slaná**			STANIČENIE:		75,00		PLOCHA:	123,16	
Qm		*1,563*	*1,641*	*3,076*	*5,544*	*3,269*	*2,623*	*3,885*	*2,958*	*1,519*	*1,880*	*1,782*	*5,283*	***2,926***
Qmax 2008		18,79	Deň/Mes/Hod:		06/12/15		Qmin 2008		0,559	Deň/Mes:		29/09		
Qmax 1931-2007		72,00			21/10/18 - 1974		Qmin 1931-2007		0,110			26/07 - 1964		
7679	STANICA: **Gemerská Poloma**				TOK: **Slaná**			STANIČENIE:		60,70		PLOCHA:	201,60	
Qm		*1,882*	*2,105*	*3,757*	*6,778*	*4,396*	*3,176*	*4,310*	*3,383*	*2,014*	*2,471*	*2,312*	*7,702*	***3,700***
Qmax 2008		27,04	Deň/Mes/Hod:		06/12/06		Qmin 2008		1,028	Deň/Mes:		29/09		
Qmax 1993-2007		34,67			14/07/19 - 1999		Qmin 1993-2007		0,316			06/08 - 1993		
7680	STANICA: **Gemerská Poloma**				TOK: **Súľovský potok**			STANIČENIE:		0,30		PLOCHA:	57,38	
Qm		*0,487*	*0,458*	*0,722*	*1,317*	*0,530*	*0,240*	*0,656*	*0,356*	*0,130*	*0,200*	*0,188*	*1,233*	***0,544***
Qmax 2008		5,386	Deň/Mes/Hod:		06/12/04		Qmin 2008		0,089	Deň/Mes:		13/09		
Qmax 1964-2007		47,00			17/05/19 - 1972		Qmin 1964-2007		0,008			28/08 - 2003		
7690	STANICA: **Rožňava**				TOK: **Slaná**			STANIČENIE:		51,90		PLOCHA:	301,53	
Qm		*2,487*	*2,666*	*4,868*	*8,875*	*5,370*	*3,586*	*5,264*	*3,924*	*2,240*	*2,804*	*2,570*	*9,872*	***4,557***
Qmax 2008		34,81	Deň/Mes/Hod:		06/12/06		Qmin 2008		1,182	Deň/Mes:		29/09		
Qmax 1968-2007*		130,0			22/10/01 - 1974		Qmin 1968-2007*		0,389			20/08 - 1993		
7730	STANICA: **Štítnik**				TOK: **Štítnik**			STANIČENIE:		13,80		PLOCHA:	129,63	
Qm		*0,398*	*0,591*	*1,177*	*1,847*	*1,096*	*0,556*	*0,542*	*0,601*	*0,328*	*0,365*	*0,422*	*1,520*	***0,788***
Qmax 2008		9,876	Deň/Mes/Hod:		06/12/05		Qmin 2008		0,266	Deň/Mes:		14/09		
Qmax 1931-2007		40,00			17/05/13 - 1972		Qmin 1931-2007		0,062			20/08 - 1993 viackrát		
7740	STANICA: **Plešivec**				TOK: **Štítnik**			STANIČENIE:		1,30		PLOCHA:	224,17	
Qm		*0,488*	*0,729*	*1,612*	*2,643*	*1,427*	*0,752*	*0,714*	*0,811*	*0,467*	*0,598*	*0,539*	*2,389*	***1,099***
Qmax 2008		21,94	Deň/Mes/Hod:		06/12/07		Qmin 2008		0,380	Deň/Mes:		14/09		
Qmax 1968-2007		50,00			17/05/15 - 1972		Qmin 1968-2007		0,138			15/08 - 1993		
7752	STANICA: **Bretka**				TOK: **Slaná**			STANIČENIE:		26,20		PLOCHA:	889,12	
Qm		*3,509*	*4,051*	*7,904*	*14,89*	*7,838*	*4,933*	*7,413*	*6,228*	*3,300*	*3,880*	*3,334*	*15,12*	***6,885***
Qmax 2008		58,80	Deň/Mes/Hod:		06/12/09		Qmin 2008		1,947	Deň/Mes:		14/09		
Qmax 1977-2007		215,00			03/21/14 - 1976		Qmin 1977-2007		0,694			21/08 - 1993		
7762	STANICA: **Muráň**				TOK: **Hrdzavý potok**			STANIČENIE:		1,30		PLOCHA:	38,39	
Qm		*0,021*	*0,022*	*0,091*	*0,205*	*0,087*	*0,051*	*0,043*	*0,030*	*0,019*	*0,030*	*0,032*	*0,186*	***0,068***
Qmax 2008		0,713	Deň/Mes/Hod:		06/12/14		Qmin 2008		0,016	Deň/Mes:		14/09		
Qmax 1970-2007		11,00			22/10/04 - 1974		Qmin 1970-2007		0,002			17/01 - 1979 viackrát		
7782	STANICA: **Revúca**				TOK: **Zdychava**			STANIČENIE:		0,60		PLOCHA:	58,95	
Qm		*0,170*	*0,231*	*0,762*	*1,373*	*0,695*	*0,413*	*0,331*	*0,317*	*0,236*	*0,296*	*0,268*	*1,237*	***0,529***
Qmax 2008		6,570	Deň/Mes/Hod:		06/12/04		Qmin 2008		0,120	Deň/Mes:		29/01		
Qmax 1974-2007		31,27			23/08/14 - 1985		Qmin 1974-2007		0,027			17/07 - 2003		
7800	STANICA: **Bretka**				TOK: **Muráň**			STANIČENIE:		0,60		PLOCHA:	386,01	
Qm		*1,168*	*1,470*	*5,081*	*5,616*	*2,944*	*1,659*	*1,548*	*1,112*	*0,704*	*1,088*	*1,152*	*5,414*	***2,420***
Qmax 2008		31,38	Deň/Mes/Hod:		06/12/18		Qmin 2008		0,612	Deň/Mes:		02/10		
Qmax 1978-2007		63,40			26/03/22 - 1983		Qmin 1978-2007		0,227			24/08 - 1993		
7805	STANICA: **Gemerská Ves**				TOK: **Turiec**			STANIČENIE:		10,30		PLOCHA:	131,61	
Qm		*0,378*	*0,248*	*0,642*	*0,916*	*0,349*	*0,157*	*0,159*	*0,168*	*0,079*	*0,151*	*0,158*	*1,035*	***0,371***
Qmax 2008		7,897	Deň/Mes/Hod:		06/12/15		Qmin 2008		0,039	Deň/Mes:		14/09		
Qmax 1993-2007		24,42			26/04/06 - 2005		Qmin 1993-2007		0,000			25/06 - 1993 viackrát		
7810	STANICA: **Behynce**				TOK: **Turiec**			STANIČENIE:		2,40		PLOCHA:	304,66	
Qm		*0,559*	*0,521*	*1,398*	*1,619*	*0,738*	*0,314*	*0,292*	*0,247*	*0,099*	*0,243*	*0,322*	*2,322*	***0,725***
Qmax 2008		17,56	Deň/Mes/Hod:		06/12/18		Qmin 2008		0,050	Deň/Mes:		14/09		
Qmax 1970-2007		55,00			22/10/05 - 1974		Qmin 1970-2007		0,000			13/08 - 1993 viackrát		
7820	STANICA: **Lenartovce**				TOK: **Slaná**			STANIČENIE:		3,60		PLOCHA:	1829,65	
Qm		*5,741*	*6,716*	*14,63*	*24,90*	*11,97*	*7,219*	*9,976*	*8,179*	*4,180*	*5,305*	*4,857*	*23,43*	***10,62***
Qmax 2008		104,7	Deň/Mes/Hod:		06/12/19		Qmin 2008		2,829	Deň/Mes:		01/10		
Qmax 1931-2007		390,0			22/10/11 - 1974		Qmin 1931-2007		0,800			28/09 - 1947		

PRIEMERNÉ MESAČNÉ A EXTRÉMNE PRIETOKY [$m^3.s^{-1}$]

7830	STANICA:	**Tisovec**			TOK:	**Rimava**			STANIČENIE:	73,40		PLOCHA:	73,92	
Qm		*0,192*	*0,354*	*0,814*	*1,430*	*0,787*	*0,471*	*0,516*	*0,439*	*0,222*	*0,224*	*0,198*	*1,479*	***0,595***
Qmax 2008		6,600	Deň/Mes/Hod:		06/12/04		Qmin 2008		0,130	Deň/Mes:		26/09		
Qmax 1964-2007		35,00			21/10/23 - 1974		Qmin 1964-2007		0,090			13/08 - 1993		
7840	STANICA:	**Ráztočné**			TOK:	**Klenovská Rimava**			STANIČENIE:	11,60		PLOCHA:	67,36	
Qm		*0,177*	*0,253*	*0,572*	*0,839*	*0,573*	*0,320*	*0,318*	*0,313*	*0,198*	*0,280*	*0,265*	*1,165*	***0,441***
Qmax 2008		6,650	Deň/Mes/Hod:		06/12/03		Qmin 2008		0,165	Deň/Mes:		14/01		
Qmax 1962-2007		33,00			21/10/22 - 1974		Qmin 1962-2007		0,030			26/05 - 1964 viackrát		
7843	STANICA:	**Hnúšťa**			TOK:	**Klenovská Rimava**			STANIČENIE:	0,60		PLOCHA:	115,10	
Qm		*0,219*	*0,235*	*0,468*	*0,964*	*0,673*	*0,369*	*0,305*	*0,403*	*0,304*	*0,298*	*0,227*	*1,092*	***0,464***
Qmax 2008		7,225	Deň/Mes/Hod:		06/12/03		Qmin 2008		0,181	Deň/Mes:		26/11		
Qmax 1963-2007		51,00			21/10/22 - 1974		Qmin 1963-2007		0,006			27/02 - 1983		
7845	STANICA:	**Hnúšťa Likier**			TOK:	**Rimava**			STANIČENIE:	58,00		PLOCHA:	275,64	
Qm		*0,573*	*0,893*	*1,856*	*2,895*	*2,025*	*1,030*	*1,028*	*0,989*	*0,621*	*0,750*	*0,637*	*3,469*	***1,401***
Qmax 2008		35,27	Deň/Mes/Hod:		06/12/04		Qmin 2008		0,371	Deň/Mes:		06/01		
Qmax 1963-2007*		105,0			21/10/22 - 1974		Qmin 1963-2007*		0,140			13/09 - 1964		
7855	STANICA:	**Kokava n. Rimavicou**			TOK:	**Rimavica**			STANIČENIE:	11,70		PLOCHA:	101,44	
Qm		*0,278*	*0,346*	*1,058*	*1,558*	*0,695*	*0,374*	*0,410*	*0,336*	*0,216*	*0,273*	*0,253*	*1,461*	***0,606***
Qmax 2008		9,660	Deň/Mes/Hod:		01/03/14		Qmin 2008		0,154	Deň/Mes:		14/01		
Qmax 1974-2007		64,00			21/10/20 - 1974		Qmin 1974-2007		0,060			23/08 - 1993		
7860	STANICA:	**Lehota n. Rimavicou**			TOK:	**Rimavica**			STANIČENIE:	2,90		PLOCHA:	148,95	
Qm		*0,337*	*0,426*	*1,538*	*2,110*	*0,918*	*0,444*	*0,564*	*0,472*	*0,283*	*0,334*	*0,312*	*2,114*	***0,824***
Qmax 2008		20,01	Deň/Mes/Hod:		06/12/05		Qmin 2008		0,192	Deň/Mes:		16/01		
Qmax 1931-2007		81,00			21/10/21 - 1974		Qmin 1931-2007		0,030			29/05 - 1964 viackrát		
7864	STANICA:	**R.Sobota-Sobôtka**			TOK:	**Rimava**			STANIČENIE:	35,20		PLOCHA:	562,03	
Qm		*1,279*	*1,446*	*3,729*	*5,466*	*3,060*	*1,512*	*1,818*	*1,624*	*0,967*	*1,232*	*1,165*	*7,108*	***2,543***
Qmax 2008		55,08	Deň/Mes/Hod:		06/12/10		Qmin 2008		0,823	Deň/Mes:		27/09		
Qmax 1991-2007		98,64			14/10/17 - 1999		Qmin 1991-2007		0,138			15/08 - 1993		
7870	STANICA:	**Jesenské**			TOK:	**Gortva**			STANIČENIE:	1,70		PLOCHA:	164,39	
Qm		*0,225*	*0,175*	*0,148*	*0,222*	*0,151*	*0,093*	*0,623*	*0,154*	*0,058*	*0,323*	*0,204*	*0,468*	***0,238***
Qmax 2008		4,118	Deň/Mes/Hod:		23/07/23		Qmin 2008		0,038	Deň/Mes:		14/09		
Qmax 1970-2007*		22,95			21/05/18 - 1988		Qmin 1970-2007*		0,001			05/07 - 1976 viackrát		
7878	STANICA:	**Drienčany**			TOK:	**Blh nad VN**			STANIČENIE:	26,30		PLOCHA:	79,37	
Qm		*0,147*	*0,192*	*0,530*	*0,536*	*0,291*	*0,131*	*0,164*	*0,268*	*0,080*	*0,112*	*0,112*	*0,670*	***0,271***
Qmax 2008		7,399	Deň/Mes/Hod:		06/12/05		Qmin 2008		0,056	Deň/Mes:		07/09		
Qmax 1986-2007		15,67			12/06/24 - 1995		Qmin 1986-2007		0,000			05/08 - 1993 viackrát		
7879	STANICA:	**Teplý Vrch**			TOK:	**Blh pod VN**			STANIČENIE:	24,00		PLOCHA:	105,40	
Qm		*0,184*	*0,177*	*0,350*	*0,495*	*0,314*	*0,161*	*0,159*	*0,355*	*0,123*	*0,344*	*0,303*	*0,525*	***0,292***
Qmax 2008		2,405	Deň/Mes/Hod:		10/08/00		Qmin 2008		0,105	Deň/Mes:		22/09		
Qmax 1986-2007		20,12			12/06/24 - 1995		Qmin 1986-2007		0,026			30/10 - 1986		
7885	STANICA:	**Rimavská Seč**			TOK:	**Blh**			STANIČENIE:	1,40		PLOCHA:	270,18	
Qm		*0,290*	*0,409*	*0,607*	*0,630*	*0,368*	*0,170*	*0,183*	*0,383*	*0,170*	*0,346*	*0,326*	*1,284*	***0,432***
Qmax 2008		8,600	Deň/Mes/Hod:		20/12/06		Qmin 2008		0,125	Deň/Mes:		14/09		
Qmax 1931-2007		69,00			22/10/06 - 1974		Qmin 1931-2007		0,001			26/06 - 1993 viackrát		
7900	STANICA:	**Vlkyňa**			TOK:	**Rimava**			STANIČENIE:	1,60		PLOCHA:	1377,41	
Qm		*2,450*	*2,444*	*4,814*	*6,497*	*3,761*	*1,919*	*2,885*	*2,597*	*1,301*	*2,030*	*1,961*	*11,33*	***3,680***
Qmax 2008		64,16	Deň/Mes/Hod:		06/12/20		Qmin 2008		1,089	Deň/Mes:		14/09		
Qmax 1973-2007		221,6			30/01/14 - 1979		Qmin 1973-2007		0,251			17/08 - 1993		
7902	STANICA:	**Sajopüspöki**			TOK:	**Slaná**			STANIČENIE:	0,01		PLOCHA:	3224,00	
Qm		*8,198*	*9,177*	*19,45*	*31,46*	*15,76*	*9,146*	*12,89*	*10,80*	*5,492*	*7,339*	*6,823*	*34,79*	***14,32***
Qmax 2008		137,3	Deň/Mes/Hod:		06/12/21		Qmin 2008		3,783	Deň/Mes:		14/09		
Qmax 2005-2007		198,0			04/06/20 - 2006		Qmin 2005-2007		2,426			03/08 - 2007		

PRIEMERNÉ MESAČNÉ A EXTRÉMNE PRIETOKY [$m^3.s^{-1}$]
Povodie Bodvy

Mesiac		*I*	*II*	*III*	*IV*	*V*	*VI*	*VII*	*VIII*	*IX*	*X*	*XI*	*XII*	*ROK*
8970	STANICA:	**Medzev-Nižný Medzev**			TOK:	**Bodva**			STANIČENIE:	34,80		PLOCHA:	90,15	
Qm		*0,505*	*0,579*	*0,769*	*1,109*	*0,613*	*0,311*	*0,824*	*0,779*	*0,293*	*0,282*	*0,220*	*0,914*	***0,601***
Qmax 2008		6,926	Deň/Mes/Hod:		31/07/20		Qmin 2008		0,094	Deň/Mes:		13/07		
Qmax 1941-2007		44,00			21/10/23 - 1974		Qmin 1941-2007		0,014			20/12 - 2000		
8980	STANICA:	**Moldava nad Bodvou**			TOK:	**Bodva**			STANIČENIE:	18,00		PLOCHA:	193,60	
Qm		*0,708*	*1,014*	*1,385*	*1,943*	*1,059*	*0,555*	*1,175*	*1,054*	*0,353*	*0,326*	*0,308*	*1,489*	***0,949***
Qmax 2008		9,140	Deň/Mes/Hod:		06/12/08		Qmin 2008		0,179	Deň/Mes:		13/07		
Qmax 1965-2007		88,80			08/04/06 - 1967		Qmin 1965-2007		0,000			05/07 - 1968 viackrát		
9000	STANICA:	**Hýľov**			TOK:	**Ida**			STANIČENIE:	41,70		PLOCHA:	34,50	
Qm		*0,297*	*0,354*	*0,502*	*0,663*	*0,418*	*0,273*	*0,859*	*0,447*	*0,148*	*0,128*	*0,110*	*0,374*	***0,382***
Qmax 2008		5,600	Deň/Mes/Hod:		23/07/20		Qmin 2008		0,080	Deň/Mes:		18/10		
Qmax 1965-2007		9,700			21/10/18 - 1974		Qmin 1965-2007		0,020			14/11 - 1983 viackrát		
9005	STANICA:	**Bukovec**			TOK:	**Ida**			STANIČENIE:	35,00		PLOCHA:	52,10	
Qm		*0,109*	*0,098*	*0,357*	*0,583*	*0,186*	*0,152*	*0,786*	*0,452*	*0,096*	*0,150*	*0,127*	*0,083*	***0,266***
Qmax 2008		2,670	Deň/Mes/Hod:		26/07/17		Qmin 2008		0,063	Deň/Mes:		12/12		
Qmax 1990-2007		7,727			12/06/20 - 1995		Qmin 1990-2007		0,005			30/03 - 1990		
9013	STANICA:	**Janík**			TOK:	**Ida**			STANIČENIE:	1,70		PLOCHA:	378,40	
Qm		*0,585*	*0,637*	*0,946*	*1,168*	*0,613*	*0,423*	*0,941*	*0,819*	*0,241*	*0,335*	*0,297*	*0,679*	***0,642***
Qmax 2008		6,705	Deň/Mes/Hod:		27/06/07		Qmin 2008		0,157	Deň/Mes:		14/07		
Qmax 1994-2007		27,41			13/06/05 - 1995		Qmin 1994-2007		0,066			17/08 - 1994		
9020	STANICA:	**Turňa nad Bodvou**			TOK:	**Bodva**			STANIČENIE:	4,70		PLOCHA:	662,80	
Qm		*1,642*	*2,028*	*2,601*	*3,411*	*1,873*	*1,112*	*2,262*	*2,192*	*0,868*	*0,854*	*0,824*	*2,722*	***1,868***
Qmax 2008		11,30	Deň/Mes/Hod:		06/12/14		Qmin 2008		0,600	Deň/Mes:		14/07		
Qmax 1941-2007*		95,00			08/04/06 - 1967		Qmin 1941-2007*		0,051			02/08 - 1994		
9060	STANICA:	**Hosťovce**			TOK:	**Turňa**			STANIČENIE:	1,70		PLOCHA:	153,78	
Qm		*0,223*	*0,293*	*0,420*	*0,510*	*0,344*	*0,076*	*0,078*	*0,240*	*0,170*	*0,152*	*0,102*	*0,547*	***0,263***
Qmax 2008		1,692	Deň/Mes/Hod:		20/12/16		Qmin 2008		0,029	Deň/Mes:		13/07		
Qmax 1968-2007		25,30			22/10/02 - 1974		Qmin 1968-2007		0,009			12/12 - 1986 viackrát		
9065	STANICA:	**Hosťovce**			TOK:	**Bodva**			STANIČENIE:	0,80		PLOCHA:	863,70	
Qm		*2,095*	*2,509*	*3,463*	*4,344*	*2,425*	*1,336*	*2,611*	*2,584*	*1,136*	*1,230*	*1,095*	*3,516*	***2,365***
Qmax 2008		16,10	Deň/Mes/Hod:		06/12/14		Qmin 2008		0,733	Deň/Mes:		13/07		
Qmax 1999-2007		47,16			06/03/11 - 1999		Qmin 1999-2007		0,239			29/08 - 2003		

PRIEMERNÉ MESAČNÉ A EXTRÉMNE PRIETOKY [$m^3.s^{-1}$]
Povodie Hornádu

Mesiac		*I*	*II*	*III*	*IV*	*V*	*VI*	*VII*	*VIII*	*IX*	*X*	*XI*	*XII*	*ROK*
8370	STANICA:	**Hranovnica**			TOK:	**Hornád**		STANIČENIE:		159,30		PLOCHA:	113,50	
Qm		*0,627*	*0,659*	*0,932*	*1,769*	*0,944*	*0,629*	*2,697*	*1,247*	*0,618*	*1,017*	*0,640*	*1,890*	***1,144***
Qmax 2008		25,03	Deň/Mes/Hod:		24/07/03		Qmin 2008		0,368	Deň/Mes:		14/09		
Qmax 1965-2007		44,70			21/10/24 - 1974		Qmin 1965-2007		0,023			02/09 - 1987 viackrát		
8390	STANICA:	**Hrabušice**			TOK:	**Hornád**		STANIČENIE:		149,40		PLOCHA:	219,60	
Qm		*1,225*	*1,645*	*2,257*	*3,720*	*1,529*	*0,995*	*3,949*	*2,369*	*1,367*	*2,013*	*1,199*	*3,477*	***2,152***
Qmax 2008		33,83	Deň/Mes/Hod:		24/07/04		Qmin 2008		0,663	Deň/Mes:		13/07		
Qmax 1967-2007		67,20			22/10/01 - 1974		Qmin 1967-2007		0,151			11/02 - 1987		
8400	STANICA:	**Hrabušice-Podlesok**			TOK:	**Veľká Biela voda**		STANIČENIE:		2,10		PLOCHA:	40,17	
Qm		*0,382*	*0,371*	*0,493*	*1,007*	*0,560*	*0,475*	*1,941*	*0,616*	*0,423*	*0,737*	*0,551*	*1,210*	***0,734***
Qmax 2008		27,44	Deň/Mes/Hod:		23/07/14		Qmin 2008		0,274	Deň/Mes:		20/01		
Qmax 1972-2007		26,30			17/05/24 - 1972		Qmin 1972-2007		0,017			06/11 - 1987 viackrát		
8410	STANICA:	**Spišská Nová Ves**			TOK:	**Hornád**		STANIČENIE:		132,00		PLOCHA:	336,53	
Qm		*2,110*	*2,386*	*3,387*	*5,420*	*2,680*	*1,950*	*9,803*	*3,574*	*2,209*	*3,521*	*2,066*	*6,259*	***3,797***
Qmax 2008		103,5	Deň/Mes/Hod:		24/07/00		Qmin 2008		1,108	Deň/Mes:		13/07		
Qmax 1972-2007		139,0			22/10/03 - 1974		Qmin 1972-2007		0,238			11/02 - 1987		
8414	STANICA:	**Spišská Nová Ves**			TOK:	**Holubnica**		STANIČENIE:		2,70		PLOCHA:	30,41	
Qm		*0,182*	*0,201*	*0,289*	*0,580*	*0,395*	*0,326*	*1,035*	*0,394*	*0,217*	*0,281*	*0,194*	*0,653*	***0,397***
Qmax 2008		7,795	Deň/Mes/Hod:		23/07/20		Qmin 2008		0,134	Deň/Mes:		26/11		
Qmax 1994-2007		3,892			01/09/05 - 1996		Qmin 1994-2007		0,028			20/01 - 2002 viackrát		
8417	STANICA:	**Pod Tepličkou**			TOK:	**Teplický Brusník**		STANIČENIE:		0,50		PLOCHA:	12,50	
Qm		*0,067*	*0,084*	*0,091*	*0,136*	*0,080*	*0,058*	*0,375*	*0,153*	*0,100*	*0,089*	*0,068*	*0,329*	***0,137***
Qmax 2008		4,525	Deň/Mes/Hod:		07/12/11		Qmin 2008		0,034	Deň/Mes:		12/07		
Qmax 1994-2007		2,580			18/07/12 - 2002		Qmin 1994-2007		0,010			22/08 - 1995 viackrát		
8424	STANICA:	**Markušovce**			TOK:	**Levočský potok**		STANIČENIE:		0,20		PLOCHA:	153,20	
Qm		*0,377*	*0,577*	*0,875*	*0,954*	*0,703*	*0,526*	*1,755*	*0,854*	*0,545*	*0,913*	*0,491*	*0,964*	***0,797***
Qmax 2008		24,45	Deň/Mes/Hod:		24/07/02		Qmin 2008		0,342	Deň/Mes:		19/01		
Qmax 1990-2007		32,31			04/06/12 - 2006		Qmin 1990-2007		0,072			14/03 - 1996		
8425	STANICA:	**Markušovce**			TOK:	**Rudňanský potok**		STANIČENIE:		0,30		PLOCHA:	23,80	
Qm		*0,180*	*0,211*	*0,206*	*0,310*	*0,166*	*0,105*	*1,814*	*0,425*	*0,128*	*0,130*	*0,116*	*0,301*	***0,344***
Qmax 2008		18,39	Deň/Mes/Hod:		23/07/19		Qmin 2008		0,055	Deň/Mes:		11/07		
Qmax 1999-2007		15,40			29/07/24 - 2004		Qmin 1999-2007		0,017			23/04 - 2002 viackrát		
8430	STANICA:	**Spišské Vlachy**			TOK:	**Hornád**		STANIČENIE:		107,20		PLOCHA:	775,02	
Qm		*3,584*	*4,379*	*5,875*	*8,575*	*5,301*	*3,690*	*18,92*	*7,995*	*3,914*	*6,593*	*3,982*	*11,08*	***7,027***
Qmax 2008		178,5	Deň/Mes/Hod:		24/07/05		Qmin 2008		2,457	Deň/Mes:		13/07		
Qmax 1931-2007*		330,0			06/08/09 - 1955		Qmin 1931-2007*		0,780			27/10 - 1946		
8460	STANICA:	**Spišské Vlachy**			TOK:	**Branisko**		STANIČENIE:		1,40		PLOCHA:	110,04	
Qm		*0,284*	*0,340*	*0,550*	*0,595*	*0,556*	*0,552*	*1,004*	*0,760*	*0,410*	*0,445*	*0,364*	*0,583*	***0,539***
Qmax 2008		5,155	Deň/Mes/Hod:		23/07/19		Qmin 2008		0,262	Deň/Mes:		18/01		
Qmax 1975-2007		60,00			20/07/23 - 1998		Qmin 1975-2007		0,032			25/10 - 2003		
8500	STANICA:	**Krompachy**			TOK:	**Slovinský potok**		STANIČENIE:		0,50		PLOCHA:	78,50	
Qm		*0,331*	*0,403*	*0,484*	*0,972*	*0,501*	*0,287*	*2,445*	*1,044*	*0,424*	*0,489*	*0,346*	*0,534*	***0,692***
Qmax 2008		35,04	Deň/Mes/Hod:		24/07/07		Qmin 2008		0,217	Deň/Mes:		28/06		
Qmax 1991-2007		17,84			04/06/13 - 2006		Qmin 1991-2007		0,049			28/12 - 2006		
8510	STANICA:	**Margecany**			TOK:	**Hornád**		STANIČENIE:		88,30		PLOCHA:	1132,78	
Qm		*4,905*	*5,676*	*7,987*	*12,04*	*7,533*	*5,458*	*23,92*	*10,83*	*5,459*	*8,270*	*5,325*	*13,32*	***9,270***
Qmax 2008		209,0	Deň/Mes/Hod:		24/07/09		Qmin 2008		4,300	Deň/Mes:		28/11		
Qmax 1972-2007		234,0			22/10/14 - 1974		Qmin 1972-2007		0,991			11/11 - 1986		
8530	STANICA:	**Stratená**			TOK:	**Hnilec**		STANIČENIE:		75,50		PLOCHA:	68,23	
Qm		*0,463*	*0,528*	*1,462*	*2,112*	*1,159*	*0,879*	*2,465*	*1,054*	*0,629*	*1,042*	*0,789*	*1,469*	***1,175***
Qmax 2008		28,70	Deň/Mes/Hod:		23/07/15		Qmin 2008		0,275	Deň/Mes:		15/01		
Qmax 1954-2007		23,01			01/09/09 - 1996		Qmin 1954-2007		0,080			15/01 - 1968 viackrát		
8540	STANICA:	**Švedlár-na Hrabliach**			TOK:	**Hnilec**		STANIČENIE:		31,00		PLOCHA:	354,25	
Qm		*1,786*	*2,023*	*3,573*	*7,315*	*3,043*	*2,050*	*9,425*	*4,877*	*1,740*	*2,655*	*1,920*	*7,750*	***4,032***
Qmax 2008		83,00	Deň/Mes/Hod:		23/07/22		Qmin 2008		1,130	Deň/Mes:		14/09		
Qmax 1931-2007		148,0			22/10/01 - 1974		Qmin 1931-2007		0,230			15/01 - 1968		
8542	STANICA:	**Mníšek nad Hnilcom**			TOK:	**Smolník**		STANIČENIE:		0,20		PLOCHA:	99,20	
Qm		*0,631*	*0,687*	*1,037*	*1,733*	*0,874*	*0,576*	*1,562*	*1,278*	*0,516*	*0,480*	*0,464*	*1,736*	***0,968***
Qmax 2008		8,390	Deň/Mes/Hod:		23/07/23		Qmin 2008		0,355	Deň/Mes:		13/07		
Qmax 1993-2007		25,61			14/07/16 - 1999		Qmin 1993-2007		0,041			13/02 - 1995		

PRIEMERNÉ MESAČNÉ A EXTRÉMNE PRIETOKY [$m^3.s^{-1}$]

8560	STANICA:	**Jaklovce**			TOK:	**Hnilec**			STANIČENIE:	3,00		PLOCHA:	606,32	
Qm		*3,022*	*3,486*	*5,763*	*11,31*	*4,896*	*3,283*	*14,04*	*7,692*	*2,820*	*3,919*	*2,645*	*12,00*	***6,268***
Qmax 2008		139,0	Deň/Mes/Hod:		24/07/06		Qmin 2008		1,873	Deň/Mes:		14/09		
Qmax 1931-2007		188,0			22/10/06 - 1974		Qmin 1931-2007		0,621			01/09 - 1976		
8565	STANICA:	**Košická Belá**			TOK:	**Belá**			STANIČENIE:	5,50		PLOCHA:	23,10	
Qm		*0,157*	*0,217*	*0,219*	*0,427*	*0,271*	*0,148*	*0,581*	*0,249*	*0,097*	*0,124*	*0,093*	*0,329*	***0,243***
Qmax 2008		6,575	Deň/Mes/Hod:		23/07/17		Qmin 2008		0,060	Deň/Mes:		06/07		
Qmax 1974-2007		36,80			12/06/19 - 1995		Qmin 1974-2007		0,015			20/07 - 1976 viackrát		
8670	STANICA:	**Bzenov**			TOK:	**Svinka**			STANIČENIE:	16,00		PLOCHA:	293,50	
Qm		*1,084*	*1,401*	*1,275*	*2,305*	*1,465*	*0,976*	*4,007*	*2,028*	*1,045*	*1,059*	*0,860*	*1,269*	***1,568***
Qmax 2008		56,72	Deň/Mes/Hod:		23/07/16		Qmin 2008		0,617	Deň/Mes:		13/07		
Qmax 1969-2007		250,0			20/07/23 - 1998		Qmin 1969-2007		0,123			16/01 - 1972		
8680	STANICA:	**Obišovce**			TOK:	**Svinka**			STANIČENIE:	0,40		PLOCHA:	343,95	
Qm		*1,188*	*1,869*	*1,704*	*2,802*	*1,687*	*1,254*	*5,111*	*2,848*	*1,534*	*1,398*	*1,238*	*1,752*	***2,037***
Qmax 2008		58,50	Deň/Mes/Hod:		23/07/20		Qmin 2008		0,848	Deň/Mes:		07/07		
Qmax 1931-2007		97,29			30/07/10 - 2004		Qmin 1931-2007		0,160			02/02 - 1962		
8690	STANICA:	**Kysak**			TOK:	**Hornád**			STANIČENIE:	53,00		PLOCHA:	2345,70	
Qm		*10,22*	*12,75*	*17,77*	*29,30*	*15,54*	*11,47*	*48,28*	*24,40*	*10,91*	*14,79*	*9,962*	*30,37*	***19,73***
Qmax 2008		343,7	Deň/Mes/Hod:		24/07/14		Qmin 2008		5,607	Deň/Mes:		29/09		
Qmax 1929-2007		514,0			30/06/06 - 1958		Qmin 1929-2007		2,500			21/09 - 1947		
8705	STANICA:	**Košice**			TOK:	**Hornád**			STANIČENIE:	36,60		PLOCHA:	2440,40	
Qm		*10,65*	*13,35*	*19,09*	*29,99*	*15,92*	*11,90*	*50,03*	*25,38*	*11,35*	*15,24*	*10,68*	*31,50*	***20,51***
Qmax 2008		320,5	Deň/Mes/Hod:		24/07/20		Qmin 2008		5,831	Deň/Mes:		29/09		
Qmax 1966-2007*		326,0			24/02/16 - 1966		Qmin 1966-2007*		3,580			23/01 - 1972		
8710	STANICA:	**Nižné Repáše**			TOK:	**Torysa**			STANIČENIE:	123,90		PLOCHA:	21,44	
Qm		*0,191*	*0,276*	*0,512*	*0,333*	*0,166*	*0,113*	*0,527*	*0,308*	*0,149*	*0,315*	*0,148*	*0,280*	***0,278***
Qmax 2008		6,812	Deň/Mes/Hod:		23/07/15		Qmin 2008		0,060	Deň/Mes:		05/07		
Qmax 1975-2007		15,00			03/06/20 - 2006		Qmin 1975-2007		0,011			18/03 - 1987 viackrát		
8740	STANICA:	**Brezovica**			TOK:	**Slavkovský potok**			STANIČENIE:	0,35		PLOCHA:	83,50	
Qm		*0,278*	*0,425*	*0,787*	*0,729*	*0,421*	*0,355*	*1,867*	*0,980*	*0,349*	*0,637*	*0,246*	*0,416*	***0,628***
Qmax 2008		24,50	Deň/Mes/Hod:		23/07/14		Qmin 2008		0,041	Deň/Mes:		13/07		
Qmax 1973-2007		42,24			25/07/08 - 2001		Qmin 1973-2007		0,001			16/02 - 2004 viackrát		
8750	STANICA:	**Brezovica**			TOK:	**Torysa**			STANIČENIE:	101,90		PLOCHA:	228,30	
Qm		*1,175*	*1,737*	*2,564*	*2,580*	*1,648*	*0,691*	*6,122*	*2,569*	*0,856*	*1,753*	*0,826*	*2,161*	***2,068***
Qmax 2008		73,00	Deň/Mes/Hod:		23/07/17		Qmin 2008		0,234	Deň/Mes:		13/07		
Qmax 1973-2007		113,0			30/06/15 - 1973		Qmin 1973-2007		0,006			18/03 - 1987 viackrát		
8768	STANICA:	**Ľutina**			TOK:	**Ľutinka**			STANIČENIE:	5,10		PLOCHA:	49,20	
Qm		*0,321*	*0,503*	*0,879*	*0,987*	*0,466*	*0,249*	*1,722*	*0,402*	*0,449*	*0,474*	*0,142*	*0,629*	***0,604***
Qmax 2008		32,79	Deň/Mes/Hod:		23/07/14		Qmin 2008		0,100	Deň/Mes:		12/11		
Qmax 1991-2007		29,39			10/06/06 - 2005		Qmin 1991-2007		0,016			21/09 - 1999 viackrát		
8770	STANICA:	**Sabinov**			TOK:	**Torysa**			STANIČENIE:	79,60		PLOCHA:	495,73	
Qm		*2,417*	*3,531*	*4,877*	*5,245*	*3,007*	*1,271*	*11,39*	*4,444*	*1,863*	*3,515*	*1,582*	*4,147*	***3,959***
Qmax 2008		151,0	Deň/Mes/Hod:		23/07/19		Qmin 2008		0,418	Deň/Mes:		13/07		
Qmax 1973-2007		173,1			04/06/03 - 2006		Qmin 1973-2007		0,120			29/12 - 1986		
8780	STANICA:	**Prešov**			TOK:	**Torysa**			STANIČENIE:	58,30		PLOCHA:	673,89	
Qm		*3,284*	*4,500*	*6,205*	*6,518*	*3,673*	*1,645*	*14,00*	*5,218*	*2,345*	*4,227*	*1,969*	*5,253*	***4,925***
Qmax 2008		189,6	Deň/Mes/Hod:		23/07/23		Qmin 2008		0,754	Deň/Mes:		13/07		
Qmax 1970-2007		206,0			04/06/06 - 2006		Qmin 1970-2007		0,352			19/03 - 1987		
8830	STANICA:	**Demjatá**			TOK:	**Sekčov**			STANIČENIE:	26,00		PLOCHA:	123,17	
Qm		*0,422*	*0,629*	*0,874*	*0,949*	*0,490*	*0,337*	*2,610*	*0,758*	*0,486*	*0,539*	*0,420*	*0,724*	***0,773***
Qmax 2008		53,20	Deň/Mes/Hod:		23/07/18		Qmin 2008		0,210	Deň/Mes:		07/07		
Qmax 1973-2007		90,22			04/06/04 - 2006		Qmin 1973-2007		0,034			26/07 - 2007 viackrát		
8840	STANICA:	**Prešov**			TOK:	**Sekčov**			STANIČENIE:	0,80		PLOCHA:	352,80	
Qm		*0,935*	*1,462*	*1,827*	*2,318*	*1,359*	*0,643*	*6,420*	*2,412*	*1,648*	*1,346*	*0,896*	*1,778*	***1,929***
Qmax 2008		87,36	Deň/Mes/Hod:		24/07/01		Qmin 2008		0,404	Deň/Mes:		04/07		
Qmax 1961-2007		137,0			30/07/11 - 2004		Qmin 1961-2007		0,080			16/10 - 1971		
8860	STANICA:	**Kokošovce**			TOK:	**Delňa**			STANIČENIE:	11,00		PLOCHA:	28,96	
Qm		*0,201*	*0,326*	*0,564*	*0,736*	*0,236*	*0,122*	*1,574*	*0,406*	*0,272*	*0,235*	*0,100*	*0,309*	***0,425***
Qmax 2008		24,22	Deň/Mes/Hod:		23/07/12		Qmin 2008		0,071	Deň/Mes:		06/07		
Qmax 1976-2007		30,66			14/06/06 - 1992		Qmin 1976-2007		0,013			12/09 - 1994 viackrát		
8870	STANICA:	**Košické Olšany**			TOK:	**Torysa**			STANIČENIE:	13,00		PLOCHA:	1298,30	
Qm		*4,877*	*7,008*	*9,773*	*10,97*	*6,020*	*2,985*	*25,17*	*9,794*	*5,055*	*6,741*	*3,727*	*8,705*	***8,439***
Qmax 2008		239,0	Deň/Mes/Hod:		25/07/04		Qmin 2008		1,754	Deň/Mes:		13/07		
Qmax 1931-2007		359,0			05/06/06 - 2006		Qmin 1931-2007		0,540			11/07 - 1968		

PRIEMERNÉ MESAČNÉ A EXTRÉMNE PRIETOKY [$m^3.s^{-1}$]

8910	STANICA:	**Svinica**			TOK:	**Svinický potok**		STANIČENIE:	4,25		PLOCHA:	59,81		
Qm		*0,451*	*0,543*	*0,540*	*0,612*	*0,169*	*0,089*	*0,674*	*0,081*	*0,043*	*0,075*	*0,061*	*0,238*	***0,298***
Qmax 2008		11,50	Deň/Mes/Hod:		23/07/17		Qmin 2008		0,015	Deň/Mes:		06/09		
Qmax 1973-2007		88,00			15/05/13 - 1985		Qmin 1973-2007		0,001			26/08 - 2007 viackrát		
8920	STANICA:	**Bohdanovce**			TOK:	**Olšava**		STANIČENIE:	10,40		PLOCHA:	306,10		
Qm		*1,746*	*2,404*	*2,651*	*2,397*	*0,557*	*0,372*	*3,257*	*0,590*	*0,196*	*0,475*	*0,341*	*1,668*	***1,388***
Qmax 2008		43,11	Deň/Mes/Hod:		24/07/02		Qmin 2008		0,084	Deň/Mes:		14/07		
Qmax 1966-2007		78,56			04/06/13 - 2006		Qmin 1966-2007		0,007			28/08 - 2007 viackrát		
8930	STANICA:	**Ždaňa**			TOK:	**Hornád**		STANIČENIE:	17,20		PLOCHA:	4232,20		
Qm		*18,80*	*23,60*	*32,68*	*46,99*	*25,32*	*15,82*	*76,07*	*39,48*	*17,83*	*24,41*	*15,92*	*43,92*	***31,86***
Qmax 2008		485,0	Deň/Mes/Hod:		25/07/08		Qmin 2008		10,43	Deň/Mes:		13/07		
Qmax 1958-2007		715,0			23/10/03 - 1974		Qmin 1958-2007		3,940			26/09 - 1961		
8950	STANICA:	**Seňa**			TOK:	**Sokoliansky potok**		STANIČENIE:	4,05		PLOCHA:	35,63		
Qm		*0,817*	*0,684*	*0,801*	*0,728*	*0,636*	*0,844*	*0,731*	*0,745*	*0,761*	*0,815*	*0,789*	*0,760*	***0,759***
Qmax 2008		1,400	Deň/Mes/Hod:		26/06/23		Qmin 2008		0,349	Deň/Mes:		24/04		
Qmax 1971-2007		7,011			14/07/16 - 1999		Qmin 1971-2007		0,062			19/10 - 1993		

PRIEMERNÉ MESAČNÉ A EXTRÉMNE PRIETOKY [$m^3.s^{-1}$]
Povodie Bodrogu

Mesiac		*I*	*II*	*III*	*IV*	*V*	*VI*	*VII*	*VIII*	*IX*	*X*	*XI*	*XII*	*ROK*
9080	STANICA: **Medzilaborce**				TOK: **Vydranka**			STANIČENIE:		0,50		PLOCHA:	67,35	
Qm		*1,486*	*1,208*	*1,783*	*2,356*	*0,449*	*0,282*	*2,005*	*0,489*	*0,376*	*0,489*	*0,331*	*0,691*	***0,996***
Qmax 2008		33,00	Deň/Mes/Hod:		25/07/05		Qmin 2008		0,170	Deň/Mes:		31/08		
Qmax 1975-2007		186,6			25/07/07 - 2001		Qmin 1975-2007		0,040			02/10 - 1975		
9090	STANICA: **Krásny Brod**				TOK: **Laborec**			STANIČENIE:		108,80		PLOCHA:	158,30	
Qm		*2,806*	*2,718*	*3,362*	*3,703*	*0,837*	*0,581*	*3,581*	*0,892*	*0,715*	*0,848*	*0,599*	*1,213*	***1,821***
Qmax 2008		53,52	Deň/Mes/Hod:		25/07/06		Qmin 2008		0,348	Deň/Mes:		07/09		
Qmax 1953-2007*		410,0			25/07/07 - 2001		Qmin 1953-2007*		0,040			05/09 - 1961 viackrát		
9110	STANICA: **Jabloň**				TOK: **Výrava**			STANIČENIE:		0,35		PLOCHA:	115,20	
Qm		*1,696*	*1,514*	*2,398*	*1,685*	*0,790*	*0,471*	*2,282*	*1,100*	*0,325*	*0,325*	*0,282*	*0,912*	***1,151***
Qmax 2008		24,87	Deň/Mes/Hod:		26/07/22		Qmin 2008		0,193	Deň/Mes:		07/09		
Qmax 1975-2007		96,00			01/07/20 - 1985		Qmin 1975-2007		0,008			31/08 - 2000		
9120	STANICA: **Koškovce**				TOK: **Laborec**			STANIČENIE:		83,30		PLOCHA:	437,90	
Qm		*6,236*	*5,800*	*7,446*	*6,872*	*2,439*	*1,636*	*7,673*	*2,829*	*1,345*	*1,696*	*1,225*	*3,223*	***4,039***
Qmax 2008		85,19	Deň/Mes/Hod:		26/07/21		Qmin 2008		0,729	Deň/Mes:		14/09		
Qmax 1961-2007		320,0			27/02/02 - 1989		Qmin 1961-2007		0,160			14/10 - 1961		
9130	STANICA: **Papín**				TOK: **Udava**			STANIČENIE:		20,70		PLOCHA:	108,25	
Qm		*1,403*	*1,416*	*2,516*	*1,748*	*0,484*	*0,380*	*2,143*	*0,808*	*0,383*	*0,321*	*0,329*	*1,416*	***1,115***
Qmax 2008		22,18	Deň/Mes/Hod:		26/07/21		Qmin 2008		0,100	Deň/Mes:		10/01		
Qmax 1966-2007*		270,0			01/06/07 - 1974		Qmin 1966-2007*		0,025			06/08 - 1968 viackrát		
9150	STANICA: **Udavské**				TOK: **Udava**			STANIČENIE:		1,60		PLOCHA:	211,19	
Qm		*2,335*	*2,370*	*3,491*	*2,379*	*0,814*	*0,690*	*3,801*	*1,535*	*0,646*	*0,510*	*0,457*	*1,681*	***1,730***
Qmax 2008		26,04	Deň/Mes/Hod:		25/07/07		Qmin 2008		0,300	Deň/Mes:		11/11		
Qmax 1975-2007		217,5			30/07/05 - 2004		Qmin 1975-2007		0,063			25/08 - 1995		
9153	STANICA: **Starina**				TOK: **Stružnica**			STANIČENIE:		0,10		PLOCHA:	32,40	
Qm		*0,601*	*0,745*	*1,316*	*1,092*	*0,519*	*0,153*	*0,608*	*0,403*	*0,161*	*0,173*	*0,174*	*0,651*	***0,550***
Qmax 2008		4,600	Deň/Mes/Hod:		21/01/03		Qmin 2008		0,016	Deň/Mes:		29/06		
Qmax 1991-2007		33,01			29/07/23 - 2004		Qmin 1991-2007		0,014			09/08 - 1994		
9156	STANICA: **Starina**				TOK: **Cirocha nad VN**			STANIČENIE:		43,40		PLOCHA:	69,50	
Qm		*1,340*	*1,596*	*3,206*	*2,534*	*1,168*	*0,366*	*1,315*	*1,062*	*0,354*	*0,376*	*0,445*	*1,581*	***1,281***
Qmax 2008		24,10	Deň/Mes/Hod:		09/08/23		Qmin 2008		0,127	Deň/Mes:		30/06		
Qmax 1991-2007		96,74			17/11/21 - 1992		Qmin 1991-2007		0,022			23/06 - 2000		
9160	STANICA: **Starina**				TOK: **Cirocha pod VN**			STANIČENIE:		37,20		PLOCHA:	130,67	
Qm		*1,760*	*1,709*	*3,488*	*2,982*	*1,495*	*0,510*	*1,627*	*1,432*	*0,499*	*0,502*	*0,489*	*0,492*	***1,417***
Qmax 2008		9,900	Deň/Mes/Hod:		05/03/12		Qmin 2008		0,227	Deň/Mes:		23/06		
Qmax 1972-2007		120,0			17/11/22 - 1992		Qmin 1972-2007		0,036			09/12 - 1986 viackrát		
9170	STANICA: **Snina**				TOK: **Cirocha**			STANIČENIE:		23,30		PLOCHA:	250,04	
Qm		*2,751*	*2,897*	*6,164*	*5,118*	*2,969*	*1,224*	*4,037*	*3,607*	*1,024*	*1,253*	*0,970*	*3,195*	***2,944***
Qmax 2008		83,94	Deň/Mes/Hod:		09/08/21		Qmin 2008		0,729	Deň/Mes:		01/09		
Qmax 1957-2007		220,0			08/07/06 - 1969		Qmin 1957-2007		0,050			10/02 - 1963 viackrát		
9180	STANICA: **Snina**				TOK: **Pčolinka**			STANIČENIE:		1,00		PLOCHA:	71,01	
Qm		*0,631*	*0,573*	*0,823*	*0,521*	*0,351*	*0,312*	*1,259*	*0,678*	*0,118*	*0,104*	*0,090*	*0,321*	***0,484***
Qmax 2008		9,700	Deň/Mes/Hod:		25/07/03		Qmin 2008		0,042	Deň/Mes:		15/10		
Qmax 1975-2007		59,00			26/03/23 - 1983		Qmin 1975-2007		0,000			01/09 - 1992 viackrát		
9210	STANICA: **Kamenica n. Cirochou**				TOK: **Kamenica**			STANIČENIE:		2,90		PLOCHA:	60,21	
Qm		*0,732*	*1,067*	*1,914*	*2,645*	*1,288*	*0,742*	*1,766*	*1,124*	*0,426*	*0,370*	*0,451*	*1,695*	***1,187***
Qmax 2008		15,30	Deň/Mes/Hod:		09/08/19		Qmin 2008		0,301	Deň/Mes:		15/10		
Qmax 1961-2007		51,90			07/02/03 - 1974		Qmin 1961-2007		0,009			28/01 - 1984 viackrát		
9230	STANICA: **Humenné**				TOK: **Laborec**			STANIČENIE:		66,60		PLOCHA:	1272,40	
Qm		*14,96*	*14,34*	*22,08*	*19,21*	*9,530*	*5,430*	*21,03*	*11,27*	*4,015*	*4,178*	*3,503*	*11,66*	***11,79***
Qmax 2008		184,8	Deň/Mes/Hod:		25/07/12		Qmin 2008		2,709	Deň/Mes:		14/09		
Qmax 1967-2007		663,9			25/07/16 - 2001		Qmin 1967-2007		0,538			24/08 - 2003		
9240	STANICA: **Michalovce-Stráňany**				TOK: **Laborec**			STANIČENIE:		39,20		PLOCHA:	1450,07	
Qm		*11,38*	*9,942*	*15,53*	*9,091*	*6,820*	*2,495*	*14,31*	*9,569*	*4,396*	*4,464*	*3,718*	*10,45*	***8,545***
Qmax 2008		41,29	Deň/Mes/Hod:		26/07/04		Qmin 2008		1,203	Deň/Mes:		15/05		
Qmax 1931-2007*		457,0			28/03/12 - 1940		Qmin 1931-2007*		0,245			22/11 - 1995		
9245	STANICA: **Michalovce-Žabjany**				TOK: **prítok do VN**			STANIČENIE:		3,90		PLOCHA:	0,10	
Qm		*4,757*	*5,537*	*9,298*	*12,74*	*3,182*	*3,052*	*12,46*	*4,980*	*0,123*	*0,234*	*0,000*	*3,665*	***5,010***
Qmax 2008		128,0	Deň/Mes/Hod:		25/07/23		Qmin 2008		0,000	Deň/Mes:		04/07		
Qmax 1982-2007		385,0			27/03/13 - 1983		Qmin 1982-2007		0,000			14/07 - 1984 viackrát		

PRIEMERNÉ MESAČNÉ A EXTRÉMNE PRIETOKY [$m^3.s^{-1}$]

9260	STANICA:	**Jovsa**			TOK:	**Jovsiansky potok**			STANIČENIE:	0,50		PLOCHA:	19,40	
Qm		*0,318*	*0,382*	*0,806*	*0,839*	*0,223*	*0,137*	*0,157*	*0,309*	*0,100*	*0,120*	*0,132*	*0,462*	***0,332***
Qmax 2008		7,150	Deň/Mes/Hod:		09/08/14		Qmin 2008		0,036	Deň/Mes:		13/07		
Qmax 1970-2007		15,30			23/05/17 - 1978		Qmin 1970-2007		0,004			24/10 - 1994		
9290	STANICA:	**Michalovce-Meďov**			TOK:	**Laborec**			STANIČENIE:	36,90		PLOCHA:	1629,36	
Qm		*16,67*	*16,45*	*27,41*	*20,62*	*10,96*	*5,891*	*31,27*	*23,20*	*9,894*	*8,908*	*7,967*	*15,86*	***16,32***
Qmax 2008		139,0	Deň/Mes/Hod:		26/07/05		Qmin 2008		2,833	Deň/Mes:		15/05		
Qmax 1955-2007		305,0			16/02/16 - 1957		Qmin 1955-2007		0,160			21/01 - 1964 viackrát		
9310	STANICA:	**Uličˇ**			TOK:	**Ulička**			STANIČENIE:	2,50		PLOCHA:	96,72	
Qm		*1,931*	*2,113*	*4,408*	*3,206*	*0,850*	*0,589*	*1,804*	*1,487*	*0,395*	*0,661*	*0,654*	*3,286*	***1,786***
Qmax 2008		27,02	Deň/Mes/Hod:		09/08/18		Qmin 2008		0,170	Deň/Mes:		05/09		
Qmax 1972-2007		79,00			26/07/12 - 1980		Qmin 1972-2007		0,061			07/08 - 1994		
9320	STANICA:	**Lekárovce**			TOK:	**Uh**			STANIČENIE:	16,60		PLOCHA:	1989,41	
Qm		*26,43*	*30,70*	*79,71*	*68,75*	*25,35*	*12,87*	*51,31*	*30,53*	*10,67*	*13,72*	*14,43*	*62,08*	***35,67***
Qmax 2008		482,1	Deň/Mes/Hod:		07/12/04		Qmin 2008		6,502	Deň/Mes:		05/01		
Qmax 1931-2007*		1190			23/07/17 - 1980		Qmin 1931-2007*		1,310			07/10 - 1961		
9340	STANICA:	**Remetské Hámre**			TOK:	**Okna náhon**			STANIČENIE:	0,20		PLOCHA:	0,10	
Qm		*0,006*	*0,006*	*0,010*	*0,011*	*0,002*	*0,024*	*0,018*	*0,013*	*0,003*	*0,017*	*0,014*	*0,041*	***0,014***
Qmax 2008		0,380	Deň/Mes/Hod:		05/12/06		Qmin 2008		0,000	Deň/Mes:		30/12		
Qmax 1955-2007*		0,852			27/08/01 - 2005		Qmin 1955-2007*		0,000			01/05 - 1962 viackrát		
9350	STANICA:	**Remetské Hámre**			TOK:	**Okna**			STANIČENIE:	27,60		PLOCHA:	41,80	
Qm		*0,733*	*0,891*	*2,017*	*2,108*	*0,631*	*0,340*	*0,901*	*0,787*	*0,325*	*0,248*	*0,221*	*1,034*	***0,854***
Qmax 2008		5,720	Deň/Mes/Hod:		09/08/20		Qmin 2008		0,156	Deň/Mes:		16/11		
Qmax 1955-2007		30,55			17/11/06 - 1992		Qmin 1955-2007		0,030			29/08 - 1967		
9380	STANICA:	**Sobrance**			TOK:	**Sobranecký potok**			STANIČENIE:	1,80		PLOCHA:	67,90	
Qm		*0,732*	*0,676*	*1,701*	*1,851*	*0,567*	*0,236*	*0,716*	*0,543*	*0,121*	*0,170*	*0,169*	*0,787*	***0,690***
Qmax 2008		18,12	Deň/Mes/Hod:		09/08/22		Qmin 2008		0,091	Deň/Mes:		27/11		
Qmax 1970-2007		69,40			04/07/20 - 1980		Qmin 1970-2007		0,009			01/09 - 1992		
9400	STANICA:	**Ižkovce**			TOK:	**Laborec**			STANIČENIE:	10,30		PLOCHA:	4364,18	
Qm		*48,21*	*51,87*	*110,9*	*104,8*	*43,48*	*19,92*	*82,40*	*66,54*	*22,26*	*24,15*	*23,13*	*84,85*	***57,06***
Qmax 2008		323,5	Deň/Mes/Hod:		26/07/20		Qmin 2008		14,28	Deň/Mes:		11/11		
Qmax 1975-2007		810,0			24/07/02 - 1980		Qmin 1975-2007		5,003			26/12 - 1986		
9410	STANICA:	**Veľké Kapušany**			TOK:	**Latorica**			STANIČENIE:	21,20		PLOCHA:	2915,46	
Qm		*22,50*	*27,46*	*80,22*	*73,81*	*26,99*	*14,81*	*44,00*	*48,65*	*13,82*	*14,98*	*14,49*	*61,91*	***37,11***
Qmax 2008		143,8	Deň/Mes/Hod:		10/12/17		Qmin 2008		7,730	Deň/Mes:		16/11		
Qmax 1951-2007		700,0			31/01/09 - 1979		Qmin 1951-2007		2,600			02/02 - 1954 viackrát		
9435	STANICA:	**Gerlachov**			TOK:	**Topľa**			STANIČENIE:	118,60		PLOCHA:	139,40	
Qm		*1,187*	*1,573*	*2,019*	*1,719*	*1,134*	*0,776*	*3,689*	*1,131*	*1,107*	*1,610*	*1,370*	*1,688*	***1,587***
Qmax 2008		90,09	Deň/Mes/Hod:		23/07/14		Qmin 2008		0,509	Deň/Mes:		13/07		
Qmax 1992-2007		67,00			04/06/03 - 2006		Qmin 1992-2007		0,006			03/10 - 2003		
9450	STANICA:	**Bardejov**			TOK:	**Topľa**			STANIČENIE:	103,50		PLOCHA:	325,80	
Qm		*2,688*	*3,376*	*4,400*	*3,401*	*2,051*	*1,471*	*10,36*	*2,519*	*1,980*	*2,767*	*1,778*	*3,269*	***3,351***
Qmax 2008		169,0	Deň/Mes/Hod:		23/07/17		Qmin 2008		1,004	Deň/Mes:		13/07		
Qmax 1967-2007		235,0			23/05/02 - 1987		Qmin 1967-2007		0,110			15/11 - 1972		
9460	STANICA:	**Kľušov-Kľušovská Zábava**			TOK:	**Šibská voda**			STANIČENIE:	4,30		PLOCHA:	59,60	
Qm		*0,199*	*0,276*	*0,377*	*0,365*	*0,220*	*0,100*	*1,573*	*0,384*	*0,327*	*0,328*	*0,196*	*0,458*	***0,403***
Qmax 2008		59,04	Deň/Mes/Hod:		23/07/13		Qmin 2008		0,081	Deň/Mes:		22/06		
Qmax 1982-2007		42,32			24/07/15 - 2001		Qmin 1982-2007		0,011			23/06 - 2000		
9465	STANICA:	**Bardejovská Dlhá Lúka**			TOK:	**Kamenec**			STANIČENIE:	3,00		PLOCHA:	100,50	
Qm		*0,802*	*1,388*	*1,671*	*1,253*	*0,774*	*0,352*	*1,303*	*0,666*	*0,381*	*0,765*	*0,534*	*1,657*	***0,963***
Qmax 2008		17,15	Deň/Mes/Hod:		12/04/15		Qmin 2008		0,162	Deň/Mes:		14/09		
Qmax 1985-2007		102,0			30/07/04 - 2004		Qmin 1985-2007		0,043			12/10 - 1993		
9480	STANICA:	**Giraltovce**			TOK:	**Radomka**			STANIČENIE:	4,00		PLOCHA:	102,10	
Qm		*0,359*	*0,515*	*0,670*	*0,645*	*0,313*	*0,179*	*1,932*	*0,564*	*0,283*	*0,318*	*0,189*	*0,393*	***0,532***
Qmax 2008		17,53	Deň/Mes/Hod:		24/07/00		Qmin 2008		0,087	Deň/Mes:		05/01		
Qmax 1980-2007		33,10			02/07/01 - 1985		Qmin 1980-2007		0,037			25/08 - 1995		
9482	STANICA:	**Marhaň**			TOK:	**Topľa**			STANIČENIE:	71,70		PLOCHA:	744,20	
Qm		*4,868*	*6,538*	*8,669*	*6,627*	*4,498*	*2,335*	*16,86*	*5,245*	*3,302*	*4,787*	*2,824*	*6,357*	***6,098***
Qmax 2008		186,5	Deň/Mes/Hod:		24/07/00		Qmin 2008		1,221	Deň/Mes:		07/07		
Qmax 1995-2007		201,5			04/06/12 - 2006		Qmin 1995-2007		0,509			02/12 - 2003		
9500	STANICA:	**Hanušovce n. Topľou**			TOK:	**Topľa**			STANIČENIE:	47,50		PLOCHA:	1050,05	
Qm		*6,048*	*7,834*	*10,31*	*8,357*	*5,410*	*2,967*	*24,39*	*7,175*	*4,258*	*5,819*	*3,230*	*7,545*	***7,811***
Qmax 2008		214,3	Deň/Mes/Hod:		24/07/14		Qmin 2008		1,827	Deň/Mes:		13/07		
Qmax 1931-2007		449,0			06/04/12 - 1932		Qmin 1931-2007		0,710			27/08 - 1947		

PRIEMERNÉ MESAČNÉ A EXTRÉMNE PRIETOKY [$m^3.s^{-1}$]

9580	STANICA:	**Svidník**			TOK:	**Ondava**			STANIČENIE:	117,30		PLOCHA:	167,50	
Qm		*2,162*	*2,664*	*2,662*	*2,521*	*1,427*	*0,581*	*4,898*	*1,023*	*0,394*	*0,772*	*0,392*	*1,430*	***1,747***
Qmax 2008		53,70	Deň/Mes/Hod:		12/04/22		Qmin 2008		0,114	Deň/Mes:		01/01		
Qmax 1962-2007		420,0			16/06/01 - 1987		Qmin 1962-2007		0,040			11/07 - 1968		
9590	STANICA:	**Svidník**			TOK:	**Ladomírka**			STANIČENIE:	0,60		PLOCHA:	184,70	
Qm		*2,384*	*2,307*	*2,563*	*3,156*	*0,881*	*0,532*	*4,103*	*1,458*	*0,913*	*1,102*	*0,766*	*2,472*	***1,890***
Qmax 2008		47,00	Deň/Mes/Hod:		25/07/08		Qmin 2008		0,176	Deň/Mes:		03/07		
Qmax 1962-2007		400,0			19/07/22 - 1974		Qmin 1962-2007		0,048			28/07 - 2007		
9600	STANICA:	**Stropkov**			TOK:	**Ondava**			STANIČENIE:	102,60		PLOCHA:	578,40	
Qm		*6,141*	*6,025*	*6,509*	*7,762*	*3,116*	*1,762*	*11,70*	*3,396*	*1,625*	*2,415*	*1,388*	*5,461*	***4,786***
Qmax 2008		132,3	Deň/Mes/Hod:		25/07/09		Qmin 2008		0,709	Deň/Mes:		14/09		
Qmax 1967-2007		550,0			19/07/01 - 1974		Qmin 1967-2007		0,166			29/08 - 2007		
9603	STANICA:	**Miňovce**			TOK:	**Ondava**			STANIČENIE:	94,40		PLOCHA:	688,17	
Qm		*6,797*	*6,728*	*7,509*	*8,911*	*3,678*	*1,948*	*13,72*	*4,069*	*1,920*	*3,020*	*1,620*	*5,736*	***5,484***
Qmax 2008		140,0	Deň/Mes/Hod:		25/07/11		Qmin 2008		0,598	Deň/Mes:		14/09		
Qmax 2007		112,0			13/02/20 - 2007		Qmin 2007		0,261			27/08 - 2007		
9620	STANICA:	**Jasenovce**			TOK:	**Oľka**			STANIČENIE:	6,60		PLOCHA:	173,94	
Qm		*1,870*	*1,461*	*2,347*	*2,190*	*0,744*	*0,586*	*3,713*	*0,719*	*0,405*	*0,441*	*0,276*	*0,657*	***1,288***
Qmax 2008		45,45	Deň/Mes/Hod:		27/07/06		Qmin 2008		0,181	Deň/Mes:		05/01		
Qmax 1957-2007		170,0			19/07/18 - 1970		Qmin 1957-2007		0,025			01/02 - 1970 viackrát		
9630	STANICA:	**Továrnianska Polianka**			TOK:	**Ondávka**			STANIČENIE:	2,30		PLOCHA:	117,30	
Qm		*0,814*	*0,551*	*0,790*	*0,835*	*0,341*	*0,236*	*1,636*	*1,012*	*0,262*	*0,256*	*0,252*	*0,502*	***0,627***
Qmax 2008		54,81	Deň/Mes/Hod:		09/08/20		Qmin 2008		0,121	Deň/Mes:		07/07		
Qmax 1981-2007		70,22			30/07/08 - 2004		Qmin 1981-2007		0,020			09/09 - 2003 viackrát		
9633	STANICA:	**Hencovce**			TOK:	**Ondava**			STANIČENIE:	54,00		PLOCHA:	1255,50	
Qm		*8,119*	*7,199*	*8,159*	*7,977*	*6,208*	*6,045*	*12,39*	*6,990*	*5,752*	*6,068*	*5,505*	*6,149*	***7,223***
Qmax 2008		87,18	Deň/Mes/Hod:		25/07/23		Qmin 2008		4,782	Deň/Mes:		28/12		
Qmax 1993-2007		261,0			19/05/07 - 2005		Qmin 1993-2007		1,341			18/02 - 1996		
9640	STANICA:	**Sečovská Polianka**			TOK:	**Manov kanál**			STANIČENIE:	10,50		PLOCHA:	0,10	
Qm		*0,476*	*0,457*	*0,427*	*0,514*	*0,450*	*0,399*	*0,559*	*0,426*	*0,243*	*0,216*	*0,262*	*0,160*	***0,382***
Qmax 2008		1,472	Deň/Mes/Hod:		31/07/08		Qmin 2008		0,074	Deň/Mes:		05/09		
Qmax 1965-2007		15,60			26/05/16 - 2003		Qmin 1965-2007		0,000			04/03 - 1965 viackrát		
9650	STANICA:	**Horovce**			TOK:	**Ondava**			STANIČENIE:	29,20		PLOCHA:	2885,80	
Qm		*16,33*	*17,44*	*21,79*	*20,46*	*14,19*	*11,62*	*46,70*	*17,02*	*11,82*	*14,16*	*10,09*	*16,32*	***18,22***
Qmax 2008		277,2	Deň/Mes/Hod:		26/07/10		Qmin 2008		7,245	Deň/Mes:		14/07		
Qmax 1931-2007		772,0			02/04/12 - 1952		Qmin 1931-2007		1,490			25/09 - 1961 viackrát		
9660	STANICA:	**Zemplínsky Branč**			TOK:	**Chlmec**			STANIČENIE:	4,00		PLOCHA:	145,24	
Qm		*0,250*	*0,295*	*0,320*	*0,517*	*0,067*	*0,030*	*0,298*	*0,347*	*0,045*	*0,083*	*0,069*	*0,591*	***0,243***
Qmax 2008		6,600	Deň/Mes/Hod:		09/08/20		Qmin 2008		0,016	Deň/Mes:		25/06		
Qmax 1974-2007*		13,10			03/03/22 - 1999		Qmin 1974-2007*		0,000			28/08 - 1990 viackrát		
9670	STANICA:	**Streda nad Bodrogom**			TOK:	**Bodrog**			STANIČENIE:	5,20		PLOCHA:	11474,25	
Qm		*95,48*	*99,86*	*214,8*	*208,7*	*94,57*	*47,51*	*148,5*	*164,4*	*48,52*	*54,86*	*47,30*	*167,8*	***116,4***
Qmax 2008		403,6	Deň/Mes/Hod:		28/07/14		Qmin 2008		32,05	Deň/Mes:		14/11		
Qmax 1951-2007		1200			31/01/06 - 1979		Qmin 1951-2007		8,390			26/09 - 1961		
9690	STANICA:	**Michaľany**			TOK:	**Roňava**			STANIČENIE:	16,30		PLOCHA:	122,00	
Qm		*0,503*	*0,425*	*0,386*	*0,868*	*0,181*	*0,427*	*0,936*	*0,443*	*0,085*	*0,098*	*0,098*	*0,589*	***0,421***
Qmax 2008		12,89	Deň/Mes/Hod:		27/06/04		Qmin 2008		0,043	Deň/Mes:		08/09		
Qmax 1987-2007		14,82			14/06/15 - 1992		Qmin 1987-2007		0,000			19/08 - 1993 viackrát		

PRIEMERNÉ MESAČNÉ A EXTRÉMNE PRIETOKY [$m^3.s^{-1}$]
Povodie Popradu a Dunajca

Mesiac		*I*	*II*	*III*	*IV*	*V*	*VI*	*VII*	*VIII*	*IX*	*X*	*XI*	*XII*	*ROK*
7920	STANICA: **Ždiar-Lysá Poľana**				TOK: **Biela voda**			STANIČENIE:		7,50		PLOCHA:	63,82	
Qm		*0,904*	*0,717*	*0,819*	*3,485*	*6,583*	*4,882*	*9,293*	*2,703*	*1,660*	*3,919*	*1,850*	*1,347*	***3,196***
Qmax 2008		119,1	Deň/Mes/Hod:		23/07/17		Qmin 2008		0,563	Deň/Mes:		17/02		
Qmax 1972-2007		136,0			30/06/21 - 1973		Qmin 1972-2007		0,250			08/02 - 1978 viackrát		
7930	STANICA: **Ždiar-Podspády**				TOK: **Javorinka**			STANIČENIE:		5,22		PLOCHA:	34,89	
Qm		*0,663*	*0,477*	*0,497*	*2,288*	*3,654*	*2,255*	*5,225*	*2,154*	*1,492*	*2,534*	*0,899*	*0,728*	***1,915***
Qmax 2008		71,33	Deň/Mes/Hod:		23/07/18		Qmin 2008		0,371	Deň/Mes:		18/02		
Qmax 1961-2007		58,00			30/06/20 - 1973		Qmin 1961-2007		0,100			01/11 - 2003		
7935	STANICA: **Stromowce**				TOK: **Dunajec**			STANIČENIE:		16,00		PLOCHA:	1278,00	
Qm		*11,63*	*9,668*	*24,08*	*17,88*	*25,47*	*19,37*	*67,76*	*25,06*	*17,37*	*32,41*	*10,69*	*10,03*	***22,76***
Qmax 2008		383,8	Deň/Mes/Hod:		24/07/10		Qmin 2008		8,000	Deň/Mes:		12/12		
Qmax 1995-2007		407,0			30/07/11 - 2004		Qmin 1995-2007		5,500			30/12 - 1995 viackrát		
7940	STANICA: **Červený Kláštor - Kúpele**				TOK: **Lipník**			STANIČENIE:		1,30		PLOCHA:	79,70	
Qm		*0,884*	*0,549*	*1,078*	*0,966*	*0,610*	*0,409*	*1,189*	*0,644*	*0,875*	*1,192*	*0,502*	*0,675*	***0,800***
Qmax 2008		12,27	Deň/Mes/Hod:		23/07/21		Qmin 2008		0,305	Deň/Mes:		28/06		
Qmax 1968-2007		200,6			25/07/09 - 2001		Qmin 1968-2007		0,054			02/01 - 1968 viackrát		
7950	STANICA: **Červený Kláštor**				TOK: **Dunajec**			STANIČENIE:		5,60		PLOCHA:	1469,10	
Qm		*12,82*	*4,019*	*26,49*	*20,02*	*28,03*	*21,30*	*74,54*	*27,57*	*19,10*	*36,29*	*11,79*	*11,04*	***24,60***
Qmax 2008		422,0	Deň/Mes/Hod:		24/07/11		Qmin 2008		0,653	Deň/Mes:		15/02		
Qmax 1968-2007		1363			30/06/22 - 1973		Qmin 1968-2007		3,502			11/12 - 1986		
7990	STANICA: **Štrbské Pleso**				TOK: **Poprad**			STANIČENIE:		139,70		PLOCHA:	17,80	
Qm		*0,185*	*0,151*	*0,261*	*0,514*	*1,581*	*1,554*	*1,921*	*0,986*	*0,292*	*0,524*	*0,292*	*0,176*	***0,707***
Qmax 2008		12,42	Deň/Mes/Hod:		23/07/18		Qmin 2008		0,100	Deň/Mes:		17/02		
Qmax 1977-2007		20,10			15/07/01 - 1983		Qmin 1977-2007		0,010			15/06 - 1998		
7995	STANICA: **Mengusovce**				TOK: **Poprad**			STANIČENIE:		131,20		PLOCHA:	34,70	
Qm		*0,288*	*0,272*	*0,443*	*0,793*	*2,079*	*1,891*	*2,277*	*1,189*	*0,473*	*0,654*	*0,398*	*0,360*	***0,930***
Qmax 2008		14,00	Deň/Mes/Hod:		23/07/16		Qmin 2008		0,153	Deň/Mes:		01/01		
Qmax 2006-2007		12,39			30/03/13 - 2006		Qmin 2006-2007		0,176			31/12 - 2007		
8000	STANICA: **Svit**				TOK: **Poprad**			STANIČENIE:		126,30		PLOCHA:	45,67	
Qm		*0,637*	*0,670*	*1,309*	*1,243*	*2,777*	*2,254*	*2,778*	*1,390*	*0,608*	*0,925*	*0,562*	*0,557*	***1,314***
Qmax 2008		22,45	Deň/Mes/Hod:		23/07/18		Qmin 2008		0,258	Deň/Mes:		03/01		
Qmax 1966-2007		45,20			30/06/18 - 1973		Qmin 1966-2007		0,100			19/11 - 1970		
8020	STANICA: **Svit**				TOK: **Mlynica**			STANIČENIE:		0,05		PLOCHA:	80,01	
Qm		*0,408*	*0,350*	*1,011*	*0,833*	*0,501*	*0,270*	*0,478*	*0,433*	*0,133*	*0,296*	*0,162*	*0,527*	***0,452***
Qmax 2008		4,703	Deň/Mes/Hod:		01/03/18		Qmin 2008		0,105	Deň/Mes:		13/09		
Qmax 1963-2007		23,20			11/06/06 - 1965		Qmin 1963-2007		0,020			11/01 - 1968 viackrát		
8055	STANICA: **Batizovce**				TOK: **Velický potok**			STANIČENIE:		9,90		PLOCHA:	21,15	
Qm		*0,217*	*0,247*	*0,410*	*0,486*	*0,900*	*0,786*	*1,009*	*0,410*	*0,258*	*0,421*	*0,253*	*0,268*	***0,474***
Qmax 2008		8,701	Deň/Mes/Hod:		23/07/21		Qmin 2008		0,152	Deň/Mes:		16/01		
Qmax 2006-2007		7,583			23/03/18 - 2007		Qmin 2006-2007		0,142			18/10 - 2006		
8060	STANICA: **Poprad - Veľká**				TOK: **Velický potok**			STANIČENIE:		2,80		PLOCHA:	57,50	
Qm		*0,475*	*0,447*	*0,828*	*0,830*	*1,534*	*1,260*	*1,430*	*0,774*	*0,444*	*0,771*	*0,555*	*0,513*	***0,824***
Qmax 2008		10,89	Deň/Mes/Hod:		24/07/01		Qmin 2008		0,283	Deň/Mes:		17/02		
Qmax 1963-2007		35,50			12/06/12 - 1965		Qmin 1963-2007		0,063			27/01 - 1969		
8070	STANICA: **Poprad - Matejovce**				TOK: **Slavkovský potok**			STANIČENIE:		0,45		PLOCHA:	44,64	
Qm		*0,369*	*0,392*	*0,656*	*0,532*	*0,508*	*0,585*	*0,611*	*0,694*	*0,385*	*0,477*	*0,346*	*0,454*	***0,502***
Qmax 2008		2,820	Deň/Mes/Hod:		04/10/20		Qmin 2008		0,190	Deň/Mes:		17/02		
Qmax 1962-2007		29,00			17/07/03 - 2001		Qmin 1962-2007		0,010			13/03 - 1971 viackrát		
8080	STANICA: **Poprad - Matejovce**				TOK: **Poprad**			STANIČENIE:		112,50		PLOCHA:	311,10	
Qm		*2,282*	*2,525*	*4,714*	*5,339*	*7,576*	*6,085*	*7,853*	*4,570*	*2,150*	*4,091*	*2,335*	*3,644*	***4,446***
Qmax 2008		48,63	Deň/Mes/Hod:		24/07/00		Qmin 2008		1,309	Deň/Mes:		03/01		
Qmax 1931-2007		243,0			26/07/06 - 1960		Qmin 1931-2007		0,780			06/03 - 1987 viackrát		
8110	STANICA: **Veľká Lomnica**				TOK: **Skalnatý potok**			STANIČENIE:		0,15		PLOCHA:	34,40	
Qm		*0,491*	*0,394*	*0,597*	*0,841*	*1,019*	*0,946*	*1,159*	*0,583*	*0,326*	*0,467*	*0,245*	*0,332*	***0,618***
Qmax 2008		6,660	Deň/Mes/Hod:		23/07/20		Qmin 2008		0,180	Deň/Mes:		17/02		
Qmax 1974-2007*		10,20			25/07/13 - 1975		Qmin 1974-2007*		0,064			30/03 - 1982		
8135	STANICA: **Kežmarok**				TOK: **Poprad**			STANIČENIE:		101,30		PLOCHA:	613,47	
Qm		*3,270*	*3,779*	*6,004*	*7,269*	*10,79*	*8,891*	*11,14*	*6,847*	*3,734*	*5,923*	*3,618*	*4,959*	***6,371***
Qmax 2008		68,69	Deň/Mes/Hod:		24/07/01		Qmin 2008		2,137	Deň/Mes:		03/01		
Qmax 1990-2007		117,0			25/07/17 - 2001		Qmin 1990-2007		1,292			31/01 - 2004		

PRIEMERNÉ MESAČNÉ A EXTRÉMNE PRIETOKY [$m^3.s^{-1}$]

8140	STANICA:	**Kežmarok**			TOK:	**Ľubica**			STANIČENIE:	1,50		PLOCHA:	120,22	
Qm		*0,768*	*0,679*	*1,026*	*1,460*	*1,480*	*0,496*	*1,813*	*1,362*	*0,650*	*0,938*	*0,501*	*0,759*	***0,998***
Qmax 2008		27,29	Deň/Mes/Hod:		23/07/17		Qmin 2008		0,264	Deň/Mes:		12/07		
Qmax 1972-2007		49,00			17/05/14 - 1972		Qmin 1972-2007		0,066			27/10 - 1986 viackrát		
8290	STANICA:	**Nižné Ružbachy**			TOK:	**Poprad**			STANIČENIE:	76,20		PLOCHA:	1005,40	
Qm		*6,715*	*7,015*	*11,34*	*13,31*	*17,63*	*12,34*	*27,44*	*12,33*	*8,180*	*12,84*	*5,752*	*9,537*	***12,09***
Qmax 2008		317,3	Deň/Mes/Hod:		23/07/21		Qmin 2008		4,056	Deň/Mes:		11/01		
Qmax 1974-2007		332,0			09/07/22 - 1997		Qmin 1974-2007		1,960			07/02 - 1987 viackrát		
8300	STANICA:	**Hniezdne**			TOK:	**Kamienka**			STANIČENIE:	0,70		PLOCHA:	34,38	
Qm		*0,480*	*0,485*	*0,816*	*0,440*	*0,266*	*0,120*	*0,335*	*0,189*	*0,195*	*0,277*	*0,173*	*0,296*	***0,340***
Qmax 2008		4,000	Deň/Mes/Hod:		02/03/23		Qmin 2008		0,074	Deň/Mes:		13/09		
Qmax 1972-2007		23,80			09/08/02 - 1985		Qmin 1972-2007		0,000			10/02 - 1994		
8320	STANICA:	**Chmeľnica**			TOK:	**Poprad**			STANIČENIE:	60,10		PLOCHA:	1262,41	
Qm		*8,863*	*9,272*	*15,47*	*16,06*	*20,27*	*14,18*	*32,06*	*14,46*	*10,40*	*16,71*	*6,909*	*11,45*	***14,74***
Qmax 2008		351,0	Deň/Mes/Hod:		23/07/22		Qmin 2008		5,125	Deň/Mes:		11/01		
Qmax 1931-2007		917,0			30/06/08 - 1958		Qmin 1931-2007		2,240			07/02 - 1987 viackrát		

5. ROČNÉ SPRACOVANIE PRIETOKOV

5. ROČNÉ SPRACOVANIE PRIETOKOV

V tejto kapitole je uvedené ročné spracovanie prietokov v 30 vybraných vodomerných staniciach nachádzajúcich sa na 25 vodných tokoch. Základom spracovania sú priemerné denné prietoky počas celého roka, nachádzajúce sa v prvej časti tabuliek. Ich priebeh je znázornený na grafoch čiarou priemerných denných prietokov pod tabuľkami príslušnej stanice. Druhá časť tabuliek obsahuje štatistické spracovanie priemerných denných prietokov a extrémne hodnoty, ktoré sa vyskytli v danom roku. Týmto extrémnym údajom zodpovedajú časové údaje Deň/Mesiac/Hodina - výskytu daného prietoku.

V druhej časti tabuľky sú uvedené tieto údaje:

PRM. -priemerný mesačný prietok je aritmetickým priemerom priemerných denných prietokov v danom profile za jednotlivé mesiace[$m^3.s^{-1}$]

Š.O. - špecifický odtok je odtok vody z jednotky povodia [$l.s^{-1}.km^{-2}$]

ODT. - mesačný odtok je objem vody [mil. m^3], ktorý pretiekol vodomerným profilom za daný mesiac

ROČNÝ SÚČET - súčet všetkých priemerných denných prietokov [$m^3.s^{-1}$]

ROČNÝ PRIEMER - aritmetický priemer priemerných denných prietokov [$m^3.s^{-1}$] v danom roku

ROČNÉ MAXIMUM - najväčší kulminačný prietok za rok [$m^3.s^{-1}$]

ROČNÉ MINIMUM - najmenší priemerný denný prietok za rok [$m^3.s^{-1}$]

ROČNÝ ŠP. ODTOK - ročný špecifický odtok vody z povodia [$l.s^{-1}.km^{-2}$]

ROČNÝ ODTOK - objem vody [mil. m^3], ktorý pretiekol vodomerným profilom za rok

Tabuľka M-denné prietoky - obsahuje M-denné prietoky [$m^3.s^{-1}$] - číselné hodnoty čiary prekročenia zodpovedajúce zvoleným časom trvania v dňoch (M) za rok 2008 ($Q_{Md-2008}$) a ich percentuálny podiel k príslušným dlhodobým hodnotám (% Q_{mda}).

Tabuľka Priemerné mesačné prietoky - obsahuje priemerné mesačné prietoky Q_{m-2008} [$m^3.s^{-1}$] za rok 2008 a ich percentuálny podiel k príslušným dlhodobým mesačným hodnotám (% Q_{ma}).

Údaje o stanici, toku a ploche povodia sú totožné s údajmi v tabuľke Zoznam vodomerných staníc.

ROČNÉ SPRACOVANIE PRIETOKOV [$m^3.s^{-1}$]

STANICA: **5040 Moravský Ján** **ROK:** **2008**
TOK: **Morava** **PLOCHA POVODIA:** **24129,30 km^2**

MESIAC DEŇ	I.	II.	III.	IV.	V.	VI.	VII.	VIII.	IX.	X.	XI.	XII.
1	64,290	177,300	80,540	133,800	76,760	53,070	35,830	31,820	28,550	39,790	43,950	38,490
2	64,920	170,600	159,500	125,800	78,970	51,040	33,510	32,690	28,000	41,610	38,810	40,600
3	64,420	151,600	234,900	123,600	77,820	48,740	30,630	32,050	28,050	38,740	37,770	60,710
4	59,360	122,600	227,800	135,800	76,060	42,760	31,220	44,350	27,530	41,360	31,130	59,070
5	52,650	135,400	243,900	139,600	70,730	49,650	39,420	38,910	27,830	41,960	33,540	49,910
6	54,690	139,900	237,800	129,600	69,660	64,530	53,860	31,690	27,730	41,410	33,500	52,600
7	59,740	148,200	200,400	120,500	67,700	64,880	35,720	33,110	27,090	41,340	34,820	57,840
8	62,190	165,300	175,500	112,600	68,200	62,700	39,580	30,540	27,000	41,360	35,130	77,040
9	63,600	151,900	158,500	124,800	66,900	58,750	39,220	31,070	34,120	40,450	35,670	47,150
10	66,290	126,000	135,100	125,700	57,670	58,890	49,570	34,590	29,130	39,790	36,850	48,390
11	66,770	127,700	143,900	106,100	56,680	50,090	50,120	44,890	26,920	38,430	42,650	45,480
12	63,570	128,100	128,800	104,900	60,620	47,960	42,450	31,520	27,310	38,100	37,640	40,110
13	71,040	123,500	141,400	107,400	58,860	56,400	40,820	35,140	27,910	38,690	34,750	43,350
14	93,380	109,200	146,500	111,600	52,760	52,010	59,910	31,800	26,680	40,850	35,430	42,110
15	90,260	104,700	147,400	103,800	50,260	41,720	79,750	27,910	27,950	41,220	34,550	39,670
16	77,570	95,570	141,500	99,620	50,550	42,990	61,900	50,920	30,950	41,560	31,990	38,060
17	79,440	88,230	146,500	105,500	50,300	37,470	62,910	144,600	41,210	43,320	34,000	36,340
18	80,620	82,350	143,100	114,300	49,660	36,580	46,560	102,000	51,340	43,890	32,380	39,760
19	87,930	82,290	136,900	103,600	73,220	37,370	43,180	61,900	56,800	48,260	31,410	54,630
20	128,700	88,520	136,300	107,900	129,500	36,970	39,540	46,980	42,430	46,430	32,050	78,980
21	205,900	77,590	133,000	112,300	166,400	34,100	37,940	46,510	37,350	41,540	34,660	83,130
22	242,900	79,440	142,800	106,400	233,300	32,300	40,730	37,530	34,750	43,180	38,600	76,330
23	234,100	79,210	144,000	112,400	189,400	32,180	39,030	34,920	45,470	38,710	56,410	63,470
24	210,300	78,460	140,400	106,800	142,800	30,890	39,520	34,910	38,860	37,050	48,310	66,300
25	177,400	82,430	135,500	99,560	116,600	32,460	39,740	34,760	41,380	38,010	42,340	75,560
26	156,200	80,280	134,200	95,840	99,500	37,490	47,270	33,910	41,630	38,390	41,830	63,250
27	133,700	79,190	136,700	96,140	84,560	42,730	52,680	32,610	39,600	35,710	42,000	55,930
28	133,300	79,270	127,200	96,380	72,730	48,600	46,590	29,230	39,520	42,440	38,890	52,500
29	180,900	76,280	119,500	90,730	60,550	39,090	38,000	30,510	40,110	41,260	36,680	48,220
30	186,300		127,700	87,220	59,160	36,460	35,160	30,610	39,550	38,990	36,550	41,350
31	182,600		139,300		53,910		32,940	29,170		45,800		37,970
SÚČ.	3 495,0	3 231,0	4 747,0	3 340,0	2 622,0	1 361,0	1 365,0	1 293,0	1 043,0	1 270,0	1 124,0	1 654,0
PRM.	112,7	111,4	153,1	111,3	84,57	45,36	44,04	41,71	34,76	40,96	37,48	53,36
Š.O.	4,672	4,617	6,346	4,615	3,505	1,88	1,825	1,729	1,44	1,697	1,553	2,212
ODT.	302,	279,2	410,1	288,6	226,5	117,6	118,	111,7	90,09	109,7	97,14	142,9

ROČNÝ SÚČET: 26545,063 ROČNÉ MAXIMUM: **254,600** DEŇ/MES/HOD: 5/3/18 ROČNÝ ŠP. ODTOK: **3,006** $l.s^{-1}.km^{-2}$
ROČNÝ PRIEMER: 72,527 ROČNÉ MINIMUM: **26,675** DEŇ/MESIAC: 14/9 ROČNÝ ODTOK: **2293** $mil.m^3$

M - denné prietoky

DNI	30	90	180	270	330	355	364
$Q_{Md-2008}$	144,55	99,56	52,60	38,89	32,38	28,00	27,00
% Q_{Mda}	61,3	75,4	69,6	82,1	100,6	117,9	174,2

Priemerné mesačné prietoky

Q_{m-2008}	112,744	111,417	153,118	111,347	84,572	45,361	44,042	41,712	34,757	40,957	37,476	53,364
% Q_{ma}	107,5	82,8	82,0	59,3	68,8	43,3	51,3	61,4	63,6	69,5	51,2	55,3

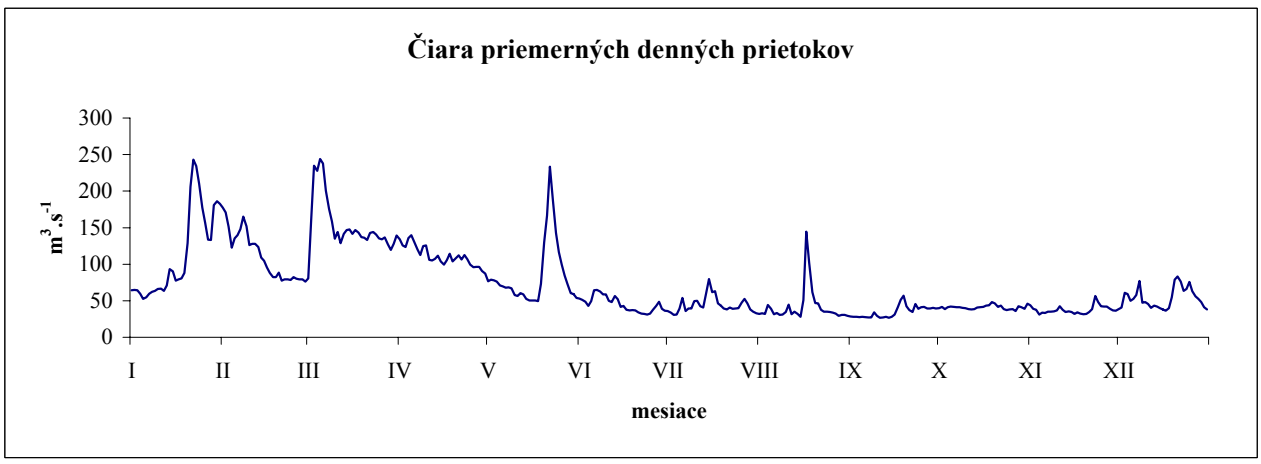

ROČNÉ SPRACOVANIE PRIETOKOV [$m^3.s^{-1}$]

STANICA: **5140 Bratislava** **ROK:** **2008**
TOK: **Dunaj** **PLOCHA POVODIA:** **131331,10 km^2**

MESIAC DEŇ	I.	II.	III.	IV.	V.	VI.	VII.	VIII.	IX.	X.	XI.	XII.
1	1312,000	1776,000	1583,000	2093,000	2933,000	2866,000	1989,000	2131,000	1335,000	1191,000	1329,000	1090,000
2	1260,000	1697,000	2399,000	2175,000	2799,000	2610,000	1884,000	2080,000	1383,000	1212,000	1191,000	1235,000
3	1286,000	1618,000	2565,000	2308,000	2542,000	2577,000	1887,000	2081,000	1453,000	1208,000	1078,000	1292,000
4	1245,000	1519,000	2873,000	2576,000	2386,000	2583,000	1903,000	1945,000	1391,000	1372,000	1059,000	1241,000
5	1232,000	1546,000	2697,000	2441,000	2297,000	2997,000	2018,000	1858,000	1371,000	1545,000	1057,000	1221,000
6	1155,000	1557,000	2437,000	2296,000	2373,000	2930,000	1811,000	1753,000	1323,000	1373,000	1083,000	1163,000
7	1196,000	1614,000	2189,000	2178,000	2418,000	2833,000	1742,000	1665,000	1290,000	1392,000	1049,000	1108,000
8	1622,000	1685,000	1996,000	2205,000	2376,000	2954,000	1913,000	1775,000	1257,000	1488,000	1046,000	1187,000
9	1914,000	1729,000	1803,000	2132,000	2412,000	2872,000	2169,000	2244,000	1327,000	1494,000	973,600	1226,000
10	1850,000	1602,000	1649,000	2038,000	2373,000	2606,000	1855,000	2624,000	1335,000	1405,000	974,400	1226,000
11	1680,000	1466,000	1621,000	2128,000	2406,000	2426,000	1722,000	2080,000	1287,000	1333,000	962,100	1206,000
12	1598,000	1464,000	1649,000	2185,000	2396,000	2504,000	1646,000	1908,000	1292,000	1206,000	990,400	1194,000
13	1506,000	1438,000	2109,000	2284,000	2354,000	2629,000	1750,000	1851,000	1348,000	1134,000	989,700	1175,000
14	1478,000	1399,000	2257,000	2170,000	2348,000	2587,000	1963,000	1830,000	1406,000	1150,000	1075,000	1089,000
15	1495,000	1344,000	3341,000	2138,000	2379,000	2295,000	2887,000	1892,000	1404,000	1104,000	1037,000	1033,000
16	1477,000	1335,000	3546,000	2167,000	2405,000	1997,000	3174,000	2793,000	1633,000	1162,000	1002,000	1075,000
17	1423,000	1259,000	3094,000	2061,000	2446,000	1938,000	2799,000	4362,000	2094,000	1242,000	958,800	1123,000
18	1486,000	1204,000	2964,000	2011,000	2459,000	1918,000	2588,000	3257,000	1735,000	1340,000	1046,000	1189,000
19	1661,000	1177,000	2772,000	2026,000	2647,000	2011,000	2469,000	2697,000	1566,000	1232,000	1073,000	1212,000
20	2215,000	1247,000	2596,000	2000,000	2892,000	1883,000	2215,000	2370,000	1435,000	1212,000	1047,000	1184,000
21	2297,000	1223,000	2377,000	2062,000	2926,000	1888,000	2356,000	2171,000	1308,000	1175,000	1043,000	1850,000
22	2192,000	1197,000	2319,000	2353,000	2722,000	1859,000	3002,000	2097,000	1277,000	1106,000	2159,000	2897,000
23	2280,000	1205,000	2321,000	3002,000	2527,000	1866,000	2965,000	2053,000	1375,000	1128,000	1747,000	3144,000
24	2118,000	1163,000	2232,000	3425,000	2495,000	2067,000	4053,000	2096,000	1378,000	1108,000	1585,000	2899,000
25	2043,000	1208,000	2111,000	3157,000	2343,000	2214,000	4095,000	2055,000	1335,000	1079,000	1449,000	2338,000
26	1857,000	1291,000	2053,000	3044,000	2342,000	2216,000	3247,000	1892,000	1351,000	1020,000	1374,000	2011,000
27	1741,000	1352,000	1973,000	2938,000	2495,000	2393,000	2691,000	1813,000	1523,000	958,500	1298,000	1779,000
28	1918,000	1380,000	1953,000	2665,000	2581,000	2300,000	2455,000	1677,000	1329,000	1006,000	1192,000	1599,000
29	2063,000	1400,000	2010,000	2573,000	2842,000	1998,000	2217,000	1605,000	1205,000	1045,000	1143,000	1441,000
30	1964,000		2004,000	2911,000	2936,000	1811,000	2171,000	1506,000	1183,000	1056,000	1112,000	1358,000
31	1851,000		1974,000		3008,000		2224,000	1398,000		1325,000		1302,000
SÚČ.	52 410,0	41 090,0	71 470,0	71 740,0	78 860,0	70 630,0	73 860,0	65 560,0	41 930,0	37 800,0	35 120,0	46 090,0
PRM.	1 691,0	1 417,0	2 305,0	2 391,0	2 544,0	2 354,0	2 383,0	2 115,0	1 398,0	1 219,0	1 171,0	1 487,0
Š.O.	12,87	10,79	17,55	18,21	19,37	17,93	18,14	16,1	10,64	9,285	8,914	11,32
ODT.	4 529,0	3 551,0	6 175,0	6 198,0	6 813,0	6 102,0	6 382,0	5 664,0	3 623,0	3 266,0	3 035,0	3 982,0

ROČNÝ SÚČET: 686559,330 ROČNÉ MAXIMUM: **4780,000** DEŇ/MES/HOD: 17/8/8 ROČNÝ ŠP. ODTOK: **14,283** $l.s^{-1}.km^{-2}$
ROČNÝ PRIEMER: 1875,845 ROČNÉ MINIMUM: **958,542** DEŇ/MESIAC: 27/10 ROČNÝ ODTOK: **59319** $mil.m^3$

M - denné prietoky

DNI	30	90	180	270	330	355	364
$Q_{Md-2008}$	2887,38	2341,50	1856,58	1333,08	1133,58	1036,71	962,08
% Q_{Mda}	84,5	92,2	98,8	97,3	106,1	113,5	120,3

Priemerné mesačné prietoky

Q_{m-2008}	1690,773	1417,034	2305,371	2391,364	2543,823	2354,247	2382,671	2114,750	1397,615	1219,422	1170,719	1486,641
% Q_{ma}	106,5	79,5	109,6	96,1	92,5	83,4	91,5	97,7	79,8	82,0	79,0	87,8

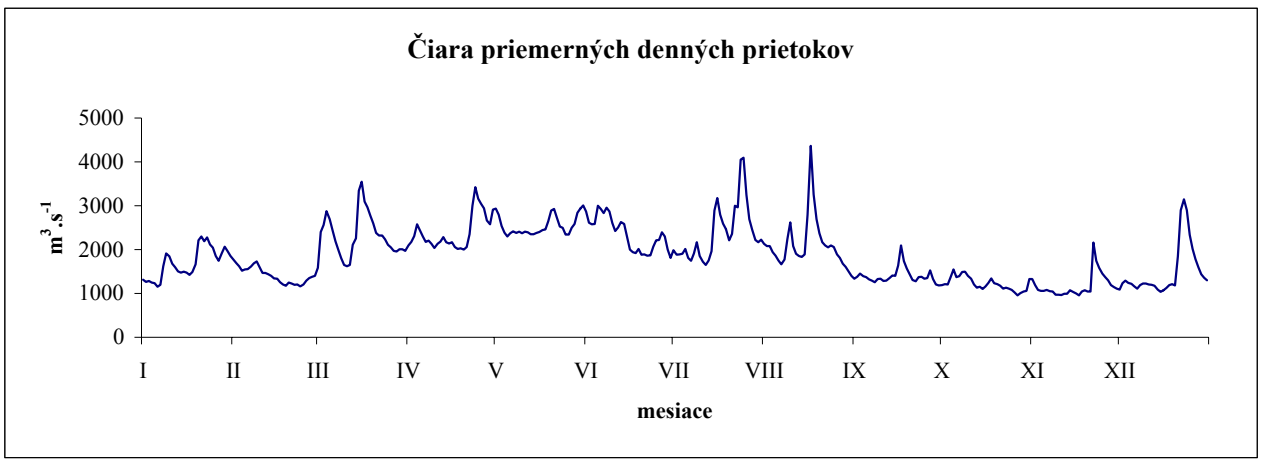

ROČNÉ SPRACOVANIE PRIETOKOV [$m^3.s^{-1}$]

STANICA:	**5340 Kráľová Lehota**	**ROK:**	**2008**
TOK:	**Boca**	**PLOCHA POVODIA:**	**116,60 km²**

MESIAC DEŇ	I.	II.	III.	IV.	V.	VI.	VII.	VIII.	IX.	X.	XI.	XII.
1	0,665	1,055	2,803	1,311	3,473	1,883	1,188	2,696	1,056	0,848	1,564	1,798
2	0,663	1,057	3,678	1,345	3,440	1,840	1,098	2,489	1,035	0,838	1,435	2,734
3	0,647	1,006	3,536	1,440	3,440	1,845	1,068	2,387	0,986	0,984	1,364	2,773
4	0,586	1,015	3,501	1,431	3,407	1,905	1,180	2,450	0,960	3,280	1,300	2,717
5	0,618	1,255	3,040	1,446	3,260	1,813	1,173	2,359	0,945	2,932	1,281	2,831
6	0,643	1,203	2,584	1,477	3,227	1,710	1,083	2,188	0,943	2,258	1,215	11,160
7	0,656	1,225	2,328	2,140	3,093	1,710	1,198	2,112	0,923	2,008	1,180	7,620
8	0,654	1,180	2,129	3,060	2,967	1,786	1,977	2,049	1,078	1,910	1,154	5,173
9	0,613	1,098	2,013	2,753	2,802	1,710	1,326	2,358	0,968	1,753	1,135	3,961
10	0,638	1,078	1,900	3,332	2,678	1,602	1,270	2,687	0,918	1,591	1,076	3,400
11	0,656	1,019	1,916	4,698	2,567	1,634	1,210	2,058	0,888	1,457	1,015	2,968
12	0,813	1,220	1,965	6,725	2,516	1,515	1,154	1,854	0,870	1,398	1,015	2,625
13	0,880	1,105	1,900	6,683	2,538	1,569	1,109	1,704	0,843	1,326	1,000	2,403
14	0,823	1,018	1,835	5,203	2,445	1,558	1,427	1,589	0,840	1,270	0,958	2,135
15	0,763	0,949	1,743	4,343	2,491	1,450	1,876	1,498	1,119	1,272	0,935	2,062
16	0,759	1,015	1,705	3,788	2,687	1,450	1,403	1,424	1,639	1,218	0,938	2,100
17	0,828	1,089	1,786	3,460	2,978	1,618	1,463	1,351	1,165	1,441	0,955	2,073
18	0,940	1,100	1,743	3,528	2,608	1,489	1,813	1,298	1,030	1,158	0,948	2,147
19	0,940	1,110	1,602	5,861	2,838	1,364	1,623	1,253	0,986	1,098	0,961	2,682
20	1,083	0,965	1,537	8,776	2,993	1,300	1,449	1,209	0,956	1,075	0,954	2,454
21	1,285	0,951	1,476	7,829	3,060	1,270	5,590	1,164	0,940	1,015	1,030	2,148
22	1,379	0,915	1,450	7,221	2,759	1,259	4,530	1,141	0,940	1,015	0,955	1,931
23	1,240	1,058	1,394	6,067	2,719	1,259	6,808	1,140	0,895	1,090	0,930	1,713
24	1,229	0,988	1,421	5,138	2,689	1,251	9,140	1,592	0,898	1,084	0,908	1,496
25	1,094	1,063	1,319	4,575	2,590	1,236	6,525	1,357	0,895	0,995	0,918	1,322
26	1,078	1,191	1,281	4,418	2,473	1,418	5,045	1,250	0,878	0,960	0,880	1,267
27	1,084	1,218	1,251	4,005	2,368	1,263	3,971	1,195	0,858	0,946	0,880	1,153
28	1,032	1,270	1,248	3,773	2,188	1,184	3,254	1,188	0,828	0,958	0,873	1,089
29	1,069	1,229	1,285	3,645	2,046	1,146	2,792	1,105	0,820	0,975	0,863	1,021
30	1,061		1,274	3,494	1,975	1,234	2,498	1,098	0,820	1,453	1,055	0,954
31	1,063		1,296		2,043		2,571	1,064		1,824		0,886
SÚČ.	27,48	31,65	59,94	123,	85,36	45,27	79,81	52,31	28,92	43,43	31,68	82,79
PRM.	,887	1,091	1,934	4,099	2,753	1,509	2,575	1,687	,964	1,401	1,056	2,671
Š.O.	7,603	9,359	16,58	35,15	23,62	12,94	22,08	14,47	8,268	12,02	9,055	22,91
ODT.	2,374	2,734	5,179	10,62	7,375	3,911	6,896	4,519	2,499	3,752	2,737	7,153

ROČNÝ SÚČET:	691,597	ROČNÉ MAXIMUM:	**14,500**	DEŇ/MES/HOD:	6/12/9	ROČNÝ ŠP. ODTOK:	**16,206**	$l.s^{-1}.km^{-2}$
ROČNÝ PRIEMER:	1,890	ROČNÉ MINIMUM:	**0,586**	DEŇ/MESIAC:	4/1	ROČNÝ ODTOK:	**60**	$mil.m^3$

M - denné prietoky

DNI	30	90	180	270	330	355	364
$Q_{Md-2008}$	3,54	2,36	1,36	1,07	0,91	0,76	0,62
% Q_{Mda}	80,7	108,7	112,7	136,9	161,0	183,3	210,9

Priemerné mesačné prietoky

Q_{m-2008}	0,887	1,091	1,934	4,099	2,753	1,509	2,575	1,687	0,964	1,401	1,056	2,671
% Q_{ma}	96,4	116,6	118,9	100,7	74,3	63,5	145,0	123,3	74,8	83,2	64,5	206,3

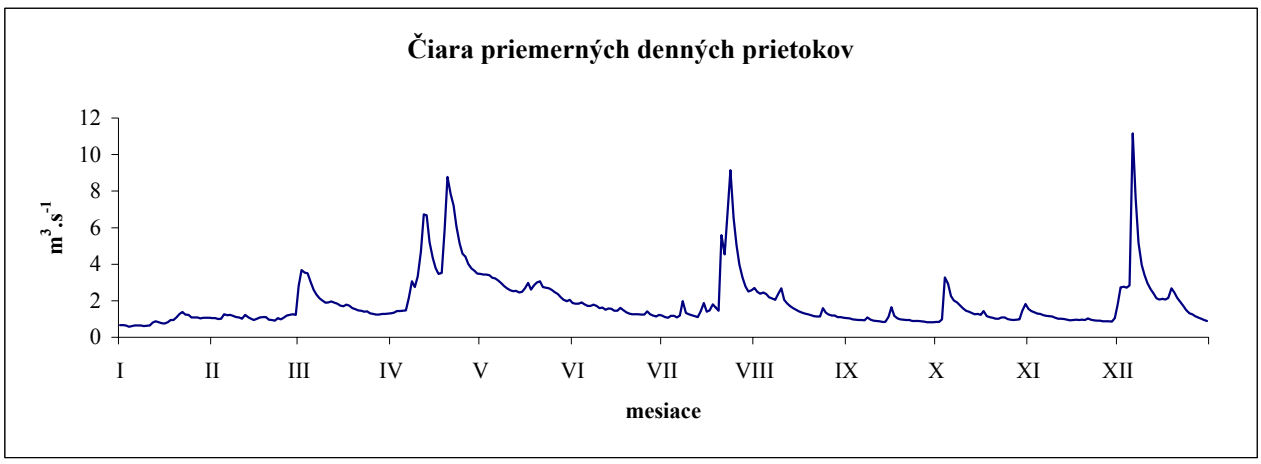

ROČNÉ SPRACOVANIE PRIETOKOV [$m^3.s^{-1}$]

STANICA: **5400 Podbanské** **ROK:** **2008**
TOK: **Belá** **PLOCHA POVODIA:** **93,49 km^2**

MESIAC DEŇ	I.	II.	III.	IV.	V.	VI.	VII.	VIII.	IX.	X.	XI.	XII.
1	1,189	1,106	1,315	1,377	7,520	9,158	2,585	6,518	2,062	2,374	1,995	1,489
2	1,186	1,103	1,576	1,370	7,986	8,408	2,555	5,825	1,995	2,690	1,974	1,477
3	1,183	1,097	1,552	1,364	7,817	7,288	2,525	5,158	1,929	4,389	1,954	1,465
4	1,180	1,089	1,750	1,357	7,630	7,375	2,737	4,883	1,889	11,390	1,933	1,466
5	1,178	1,080	1,661	1,351	7,755	6,940	3,545	4,612	1,860	8,982	1,913	1,519
6	1,175	1,072	1,648	1,344	8,045	6,238	3,616	4,341	1,831	6,917	1,892	1,736
7	1,172	1,064	1,636	1,337	7,844	5,603	3,713	4,069	1,802	5,982	1,871	1,671
8	1,170	1,056	1,623	1,331	8,227	5,160	5,104	3,896	1,773	5,509	1,851	1,616
9	1,167	1,048	1,611	1,324	7,843	4,740	4,464	5,062	1,754	5,041	1,830	1,579
10	1,164	1,040	1,598	1,309	7,405	4,451	4,022	6,771	1,736	4,651	1,814	1,556
11	1,162	1,031	1,585	1,688	7,236	4,424	3,680	5,590	1,706	4,310	1,800	1,533
12	1,159	1,023	1,573	5,653	7,287	4,530	3,407	5,139	1,676	4,053	1,785	1,509
13	1,157	1,015	1,560	6,926	8,581	4,248	3,242	4,704	1,646	3,803	1,771	1,486
14	1,154	1,007	1,548	6,060	9,842	4,064	3,497	4,363	1,616	3,554	1,757	1,462
15	1,151	0,999	1,535	5,383	10,310	3,901	7,199	4,053	1,586	3,322	1,742	1,444
16	1,149	0,991	1,523	5,054	11,920	3,746	8,813	3,788	1,569	3,159	1,728	1,435
17	1,187	0,982	1,510	4,527	14,210	3,787	7,536	3,536	1,554	3,004	1,714	1,425
18	1,154	0,974	1,498	4,388	18,040	3,528	6,810	3,318	1,540	2,848	1,699	1,415
19	1,141	0,966	1,485	5,911	22,100	3,367	5,873	3,174	1,526	2,692	1,685	1,406
20	1,138	0,958	1,472	7,084	18,980	3,246	5,251	3,032	1,511	2,548	1,671	1,396
21	1,135	0,950	1,460	6,634	16,700	3,130	8,010	2,897	1,497	2,481	1,656	1,387
22	1,133	0,941	1,447	7,593	14,580	3,014	7,092	2,778	1,483	2,404	1,643	1,377
23	1,130	0,933	1,436	8,495	12,540	2,907	32,860	2,662	1,468	2,328	1,628	1,367
24	1,127	0,925	1,430	7,306	10,440	2,837	37,140	2,598	1,454	2,257	1,607	1,358
25	1,125	0,917	1,423	6,839	9,278	2,861	22,240	2,531	1,440	2,209	1,587	1,348
26	1,122	0,909	1,417	6,961	9,186	3,436	17,040	2,464	1,425	2,163	1,567	1,342
27	1,119	0,901	1,410	7,386	9,523	3,088	13,480	2,397	1,467	2,117	1,547	1,340
28	1,117	0,892	1,403	7,728	10,570	2,857	10,410	2,330	1,741	2,078	1,528	1,338
29	1,114	0,886	1,397	7,678	10,230	2,705	8,657	2,263	2,062	2,057	1,514	1,337
30	1,112		1,390	7,377	9,318	2,615	7,520	2,196	2,233	2,036	1,502	1,335
31	1,109		1,384		9,223		6,622	2,129		2,016		1,334
SÚČ.	35,66	28,96	46,86	140,1	328,1	133,7	261,2	119,1	50,83	115,4	52,16	44,95
PRM.	1,15	,998	1,511	4,671	10,59	4,455	8,427	3,841	1,694	3,721	1,739	1,45
Š.O.	12,3	10,68	16,17	49,96	113,2	47,65	90,13	41,09	18,12	39,8	18,6	15,51
ODT.	3,081	2,502	4,048	12,11	28,35	11,55	22,57	10,29	4,392	9,967	4,506	3,884

ROČNÝ SÚČET:	1357,000	ROČNÉ MAXIMUM:	**60,000**	DEŇ/MES/HOD:	23/7/18	ROČNÝ ŠP. ODTOK:	**39,658**	$l.s^{-1}.km^{-2}$
ROČNÝ PRIEMER:	3,708	ROČNÉ MINIMUM:	**0,886**	DEŇ/MESIAC:	29/2	ROČNÝ ODTOK:	**117**	$mil.m^3$

M - denné prietoky

DNI	30	90	180	270	330	355	364
$Q_{Md-2008}$	8,58	4,70	1,95	1,44	1,13	0,97	0,90
% Q_{Mda}	101,1	109,5	91,4	116,7	125,2	146,5	165,6

Priemerné mesačné prietoky

Q_{m-2008}	1,150	0,998	1,511	4,671	10,585	4,455	8,427	3,841	1,694	3,721	1,739	1,450
% Q_{ma}	95,2	95,5	140,8	120,5	115,4	65,3	159,2	103,2	54,5	138,0	84,6	93,7

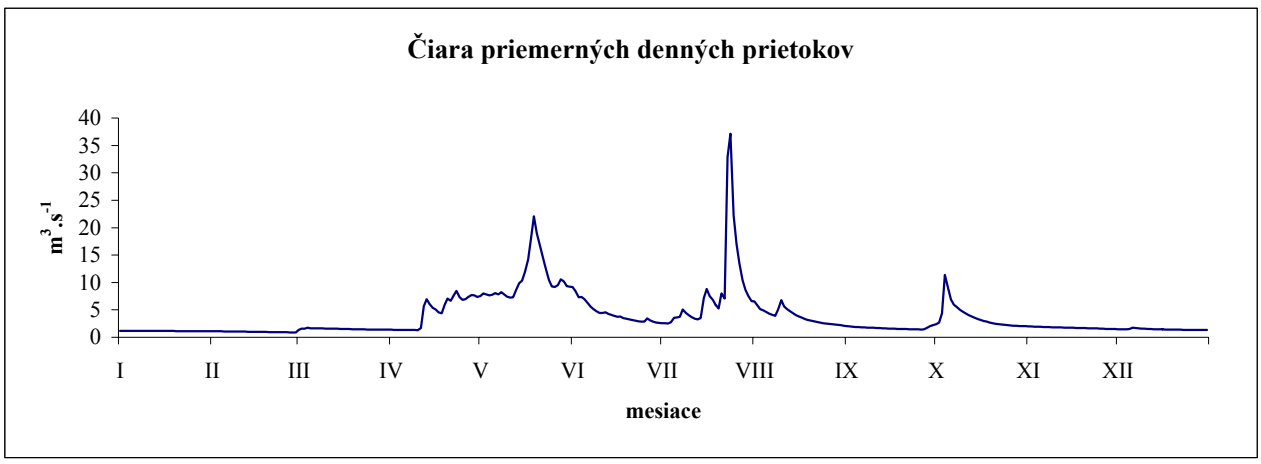

ROČNÉ SPRACOVANIE PRIETOKOV [$m^3.s^{-1}$]

STANICA: **5550 Liptovský Mikuláš** **ROK:** **2008**
TOK: **Váh** **PLOCHA POVODIA:** **1107,21 km^2**

MESIAC DEŇ	I.	II.	III.	IV.	V.	VI.	VII.	VIII.	IX.	X.	XI.	XII.
1	8,613	9,827	26,150	12,820	35,450	36,720	14,260	31,420	11,190	10,010	12,940	13,580
2	8,502	10,430	38,570	12,330	37,280	34,370	13,430	32,020	11,080	10,570	12,570	21,010
3	8,389	9,799	37,850	13,680	37,230	29,680	13,010	31,770	10,700	15,000	12,430	24,340
4	8,275	9,604	42,420	13,340	36,260	27,980	14,140	28,460	10,530	45,060	12,380	19,640
5	8,164	12,420	27,530	12,870	36,210	26,910	15,540	30,900	10,400	47,430	11,840	18,850
6	8,236	12,100	20,500	12,820	37,180	24,270	15,650	25,690	10,220	31,780	11,560	68,340
7	8,290	13,320	17,280	15,490	35,240	21,920	16,160	23,510	10,070	25,130	11,400	49,690
8	8,326	12,770	16,280	22,970	36,360	21,220	24,160	21,820	10,440	22,620	11,330	31,710
9	7,947	11,790	15,570	19,160	35,130	20,510	19,340	28,680	10,340	20,070	11,310	23,200
10	8,038	11,240	15,960	19,420	32,410	19,990	16,880	38,960	9,729	18,250	11,240	19,650
11	8,110	10,300	15,880	28,560	31,730	19,970	15,370	31,760	9,605	17,510	10,910	17,760
12	9,482	9,634	16,410	47,650	30,910	20,390	14,580	27,790	9,620	16,500	10,790	15,930
13	10,070	9,416	16,220	53,750	33,700	18,330	13,960	24,730	9,560	16,170	10,750	14,900
14	9,568	9,107	15,210	43,890	37,530	17,320	15,320	23,660	9,174	15,040	10,640	14,250
15	8,995	8,742	15,910	37,380	40,650	16,840	21,170	21,600	9,655	14,280	10,550	13,600
16	8,850	8,110	15,340	35,650	46,130	15,990	25,860	20,690	12,540	14,060	10,470	13,420
17	9,085	8,646	16,330	31,120	54,490	16,670	24,870	19,990	11,140	15,100	10,590	13,410
18	9,518	10,490	15,610	27,570	56,290	15,960	24,680	16,150	10,630	13,360	10,200	14,830
19	10,250	9,456	13,660	37,800	66,660	15,960	21,900	15,370	9,854	12,680	9,950	20,260
20	16,040	9,233	13,060	60,730	63,260	15,940	19,640	14,670	9,967	12,470	9,881	19,760
21	21,450	8,886	12,460	55,430	61,200	15,340	62,050	14,360	9,695	12,000	11,650	17,530
22	18,800	9,135	12,720	55,780	54,930	14,760	44,370	13,730	9,680	11,550	10,690	16,710
23	14,880	13,950	12,010	57,800	51,700	14,440	70,590	13,550	9,440	11,740	9,935	17,640
24	12,730	12,480	12,160	48,200	44,610	14,760	126,800	16,510	9,455	12,070	9,833	15,950
25	12,440	13,080	11,720	42,710	40,820	15,320	86,900	14,430	9,770	11,650	10,110	15,140
26	11,400	13,900	11,320	39,770	38,960	15,950	67,590	13,170	9,320	11,280	9,935	13,610
27	11,230	13,170	11,250	40,650	37,590	14,150	54,880	12,620	9,425	11,160	9,891	12,910
28	10,910	13,120	11,540	40,600	38,850	13,030	44,040	11,980	9,560	11,150	9,804	12,540
29	8,950	11,970	13,000	39,110	38,350	12,320	38,000	11,660	9,770	10,990	9,607	12,130
30	9,117		13,660	36,670	35,750	12,950	34,240	11,640	9,801	11,460	10,120	11,780
31	9,734		13,000		36,500		30,840	11,230		15,120		11,590
SÚČ.	324,4	316,1	546,6	1 016,0	1 299,0	580,	1 020,0	654,5	302,4	523,2	325,3	605,7
PRM.	10,46	10,9	17,63	33,86	41,91	19,33	32,91	21,11	10,08	16,88	10,84	19,54
Š.O.	9,451	9,845	15,92	30,58	37,86	17,46	29,72	19,07	9,103	15,24	9,794	17,65
ODT.	28,03	27,31	47,22	87,76	112,3	50,11	88,15	56,55	26,12	45,21	28,11	52,33

ROČNÝ SÚČET: 7513,352 ROČNÉ MAXIMUM: **148,100** DEŇ/MES/HOD: 24/7/2 ROČNÝ ŠP. ODTOK: **18,541** $l.s^{-1}.km^{-2}$
ROČNÝ PRIEMER: 20,528 ROČNÉ MINIMUM: **7,947** DEŇ/MESIAC: 9/1 ROČNÝ ODTOK: **649** $mil.m^3$

M - denné prietoky

DNI	30	90	180	270	330	355	364
$Q_{Md-2008}$	42,71	25,13	14,76	11,25	9,61	8,61	8,11
% Q_{Mda}	96,2	103,3	101,8	116,9	127,6	138,1	164,3

Priemerné mesačné prietoky

Q_{m-2008}	10,464	10,900	17,631	33,857	41,914	19,332	32,910	21,113	10,079	16,878	10,843	19,538
% Q_{ma}	104,5	111,5	104,9	102,5	99,1	65,0	145,4	121,6	66,8	101,2	73,2	152,0

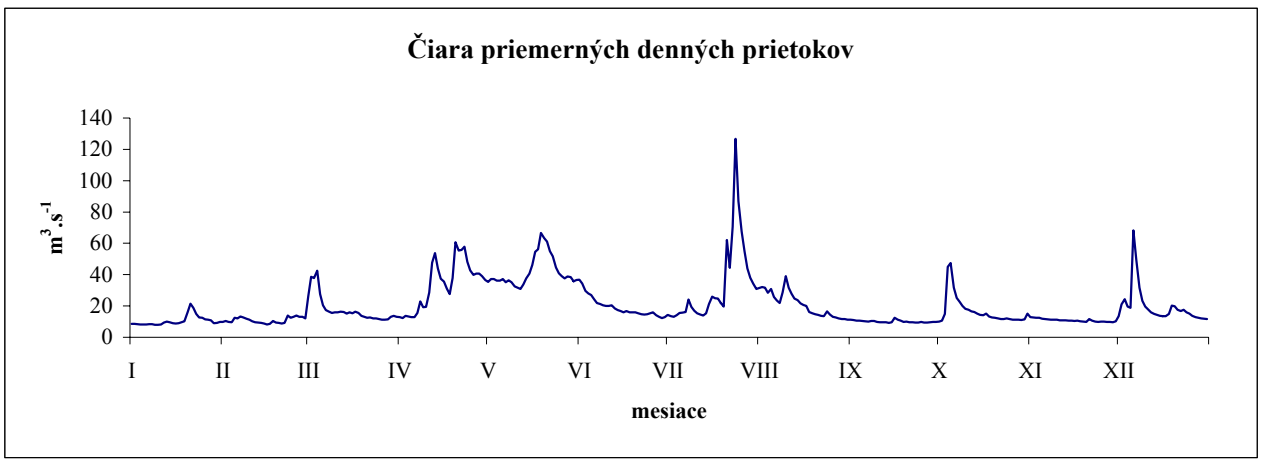

ROČNÉ SPRACOVANIE PRIETOKOV [$m^3.s^{-1}$]

STANICA: **6180 Čadca** **ROK:** **2008**
TOK: **Kysuca** **PLOCHA POVODIA:** **492,54 km^2**

MESIAC DEŇ	I.	II.	III.	IV.	V.	VI.	VII.	VIII.	IX.	X.	XI.	XII.
1	2,537	6,307	49,340	6,747	2,147	4,251	6,857	1,861	1,066	1,075	0,711	21,000
2	2,496	6,320	51,330	6,260	2,054	2,575	2,969	1,686	1,030	1,402	0,686	15,770
3	2,458	6,775	36,110	5,679	1,964	1,804	2,230	2,691	0,995	1,145	0,760	9,063
4	2,419	6,811	26,380	5,139	1,873	11,380	14,600	2,047	0,960	4,991	0,708	6,220
5	2,380	12,790	15,730	4,631	1,915	5,758	15,290	1,710	0,925	5,017	0,633	4,836
6	2,341	16,520	11,230	4,142	1,816	3,093	6,792	1,470	0,890	2,505	0,592	32,380
7	2,303	31,010	9,132	4,915	1,667	3,436	4,739	1,288	0,855	1,834	0,576	16,560
8	2,264	18,250	7,873	6,692	1,535	4,255	9,651	1,154	1,288	1,405	0,561	11,580
9	2,223	12,070	6,928	5,140	1,699	4,633	10,200	6,955	1,164	1,231	0,619	8,505
10	2,182	9,299	6,260	4,450	1,472	3,189	4,992	6,791	0,929	1,291	0,576	6,493
11	2,143	7,523	5,754	4,045	1,317	4,059	3,517	3,106	0,834	1,059	0,572	5,215
12	6,901	6,424	5,689	3,744	1,259	4,250	2,629	2,135	0,756	0,982	0,569	5,369
13	9,379	5,558	8,262	3,446	1,224	3,033	7,656	1,723	0,678	0,908	0,565	5,431
14	5,887	4,754	7,116	3,186	1,192	2,515	39,700	1,539	0,601	0,851	0,561	4,590
15	4,722	4,008	7,558	2,949	1,374	2,307	50,900	1,846	0,676	0,818	0,558	4,158
16	4,206	3,703	6,641	3,217	2,163	2,210	24,760	12,640	4,158	0,824	0,572	3,885
17	4,303	3,558	6,782	3,028	2,741	2,131	12,920	7,842	2,892	2,060	1,135	3,750
18	4,474	3,558	7,197	5,164	1,465	2,049	11,660	3,918	1,936	1,476	1,075	4,854
19	9,303	3,558	6,269	4,498	2,422	1,966	7,355	2,705	1,338	1,120	1,053	10,810
20	30,380	3,558	5,926	6,283	4,319	1,883	5,139	2,137	1,872	0,907	3,593	9,845
21	29,000	3,558	5,898	4,952	17,010	1,800	6,551	1,819	3,053	0,847	18,790	8,753
22	15,230	4,143	5,909	6,218	14,450	1,717	5,133	1,663	2,280	0,803	8,370	9,006
23	10,560	11,180	5,730	5,259	7,158	1,634	5,237	1,575	1,824	0,947	5,132	18,360
24	8,183	12,570	6,163	4,175	4,572	1,796	11,710	1,487	1,905	1,205	4,339	12,310
25	6,736	11,610	5,853	3,573	3,415	1,749	8,093	1,400	1,959	1,018	3,948	8,415
26	6,167	11,840	5,420	3,135	2,651	2,078	6,054	1,312	1,531	0,891	3,609	5,873
27	8,452	10,790	4,905	2,818	2,135	1,850	4,702	1,224	1,248	0,791	3,392	5,049
28	15,130	9,521	4,777	2,582	1,821	1,655	3,123	1,136	1,091	0,765	3,334	4,913
29	9,653	7,879	7,283	2,360	1,912	1,460	2,616	1,049	0,964	0,749	3,443	4,801
30	7,716		9,651	2,231	1,797	6,256	2,248	1,154	0,864	0,742	9,963	4,689
31	6,784		8,150		2,185		2,040	1,100		0,738		4,576
SÚČ.	228,9	255,4	357,2	130,7	96,72	92,77	302,1	82,16	42,56	42,4	80,99	277,1
PRM.	7,384	8,808	11,52	4,355	3,12	3,092	9,744	2,65	1,419	1,368	2,7	8,937
Š.O.	14,99	17,88	23,4	8,842	6,334	6,278	19,78	5,381	2,88	2,777	5,481	18,15
ODT.	19,78	22,07	30,87	11,29	8,356	8,016	26,1	7,099	3,677	3,663	6,998	23,94

ROČNÝ SÚČET:	1988,965	ROČNÉ MAXIMUM:	**107,900**	DEŇ/MES/HOD:	1/3/15	ROČNÝ ŠP. ODTOK:	**11,033** $l.s^{-1}.km^{-2}$
ROČNÝ PRIEMER:	5,434	ROČNÉ MINIMUM:	**0,558**	DEŇ/MESIAC:	15/11	ROČNÝ ODTOK:	**172** $mil.m^3$

M - denné prietoky

DNI	30	90	180	270	330	355	364
$Q_{Md-2008}$	12,31	6,64	3,56	1,72	0,91	0,62	0,56
% Q_{Mda}	54,7	72,0	87,0	80,3	72,1	73,7	128,1

Priemerné mesačné prietoky

Q_{m-2008}	7,384	8,808	11,524	4,355	3,120	3,092	9,744	2,650	1,419	1,368	2,700	8,937
% Q_{ma}	109,0	105,6	68,2	28,3	38,9	39,7	114,0	45,1	27,1	28,8	41,8	104,5

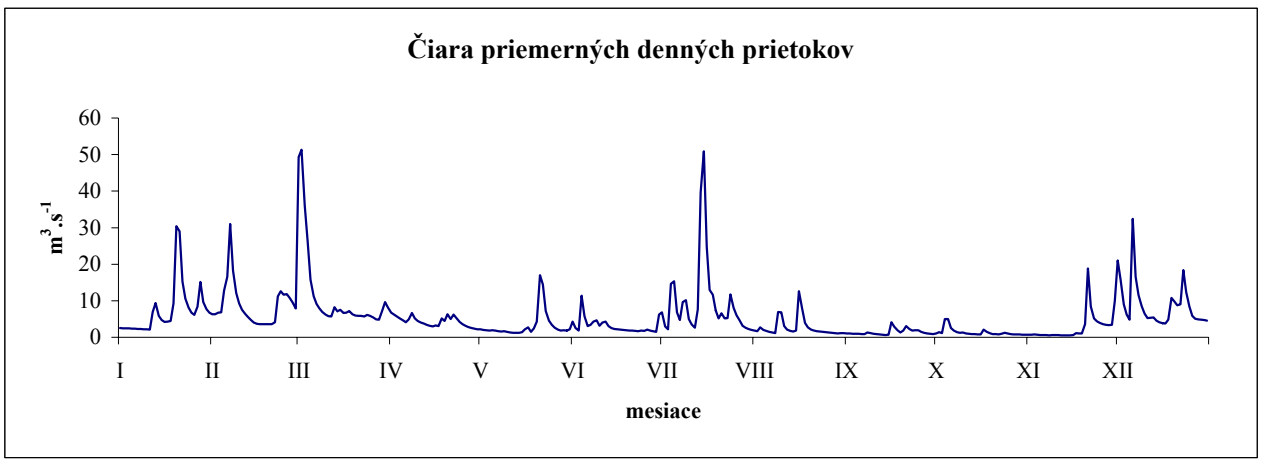

ROČNÉ SPRACOVANIE PRIETOKOV [$m^3.s^{-1}$]

STANICA: **6300 Poluvsie** **ROK:** **2008**
TOK: **Rajčianka** **PLOCHA POVODIA:** **243,60 km^2**

MESIAC DEŇ	I.	II.	III.	IV.	V.	VI.	VII.	VIII.	IX.	X.	XI.	XII.
1	1,320	2,774	12,290	4,998	2,345	1,325	0,720	0,890	0,628	0,668	0,647	6,763
2	1,299	3,518	18,060	4,889	2,175	1,291	0,642	1,528	0,619	0,657	0,631	8,639
3	1,279	3,870	13,040	4,720	2,039	1,161	0,618	1,634	0,611	0,646	0,734	4,619
4	1,260	3,599	11,650	4,279	1,939	1,184	1,123	1,052	0,603	1,035	0,742	3,290
5	1,240	5,498	9,446	3,974	1,937	1,024	1,200	0,970	0,594	1,011	0,723	2,764
6	1,220	5,482	7,691	3,705	2,135	0,899	0,909	0,865	0,586	0,867	0,712	18,330
7	1,201	7,855	6,517	6,077	1,833	1,403	1,154	0,809	0,578	0,782	0,700	10,360
8	1,181	6,930	5,724	9,574	1,695	1,432	2,393	0,851	0,715	0,719	0,688	6,389
9	1,161	5,671	5,037	7,386	1,585	1,369	1,529	2,156	0,686	0,696	0,677	4,590
10	1,132	4,807	4,463	6,757	1,490	1,014	1,264	1,676	0,649	0,687	0,665	3,558
11	1,100	4,095	4,048	6,599	1,406	1,083	1,100	1,115	0,621	0,678	0,653	2,927
12	1,293	3,633	4,165	6,519	1,347	1,323	0,938	0,982	0,598	0,669	0,641	2,460
13	1,729	3,279	4,753	5,507	1,305	0,998	0,796	0,926	0,591	0,660	0,630	2,138
14	1,493	3,073	4,243	4,685	1,264	0,922	0,789	0,879	0,585	0,651	0,618	1,897
15	1,373	2,830	4,388	4,493	1,222	0,881	6,887	0,926	0,591	0,642	0,606	1,758
16	1,280	2,667	4,086	4,991	1,296	0,856	3,688	1,412	1,048	0,635	0,595	1,621
17	1,239	2,545	4,197	4,136	1,320	1,853	2,098	1,161	0,890	0,826	0,718	1,533
18	1,275	2,520	4,717	3,737	1,161	1,130	2,825	0,950	0,784	0,699	0,659	1,514
19	2,256	2,433	4,245	3,718	1,660	0,985	2,048	0,853	0,734	0,670	0,632	3,270
20	6,842	2,302	3,963	6,024	1,581	0,884	1,548	0,794	0,699	0,658	0,618	3,367
21	7,187	2,210	3,768	5,111	4,010	0,808	1,767	0,760	0,665	0,647	1,316	2,733
22	6,149	2,170	3,571	6,511	3,320	0,751	1,353	0,736	0,634	0,636	1,346	3,582
23	5,045	2,587	3,372	5,600	2,129	0,713	1,895	0,720	0,614	0,662	1,057	6,658
24	4,037	2,762	3,438	4,702	1,722	0,678	3,157	0,708	0,599	0,645	0,941	5,096
25	3,397	2,565	3,241	4,113	1,508	0,658	2,286	0,695	0,589	0,634	0,891	3,971
26	2,945	2,744	2,956	3,680	1,367	1,000	1,769	0,683	0,579	0,628	0,856	3,129
27	3,756	3,412	2,768	3,298	1,278	0,773	1,493	0,671	0,569	0,623	0,825	2,465
28	6,331	3,108	2,684	3,028	1,236	0,695	1,292	0,659	0,559	0,617	0,796	2,006
29	4,438	2,776	3,315	2,775	1,138	0,668	1,131	0,652	0,550	0,612	0,768	1,649
30	3,655		4,936	2,544	1,093	0,721	1,042	0,646	0,549	0,737	1,115	1,372
31	3,133		5,055		1,043		0,963	0,636		0,712		1,150
SÚČ.	82,25	103,7	175,8	148,1	52,58	30,48	52,42	30,	19,32	21,71	23,2	125,6
PRM.	2,653	3,576	5,671	4,938	1,696	1,016	1,691	,968	,644	,7	,773	4,051
Š.O.	10,89	14,68	23,28	20,27	6,963	4,171	6,941	3,972	2,643	2,875	3,175	16,63
ODT.	7,106	8,961	15,19	12,8	4,543	2,634	4,529	2,592	1,669	1,876	2,004	10,85

ROČNÝ SÚČET: 865,198 ROČNÉ MAXIMUM: **26,260** DEŇ/MES/HOD: 1/3/19 ROČNÝ ŠP. ODTOK: **9,704** $l.s^{-1}.km^{-2}$
ROČNÝ PRIEMER: 2,364 ROČNÉ MINIMUM: **0,549** DEŇ/MESIAC: 30/9 ROČNÝ ODTOK: **75** $mil.m^3$

M - denné prietoky

DNI	30	90	180	270	330	355	364
$Q_{Md-2008}$	5,67	3,37	1,35	0,78	0,64	0,59	0,56
% Q_{Mda}	72,2	82,9	57,8	55,7	65,2	86,0	115,3

Priemerné mesačné prietoky

Q_{m-2008}	2,653	3,576	5,671	4,938	1,696	1,016	1,691	0,968	0,644	0,700	0,773	4,051
% Q_{ma}	91,5	108,8	106,5	78,8	40,2	28,6	58,9	40,8	29,6	29,9	26,6	120,0

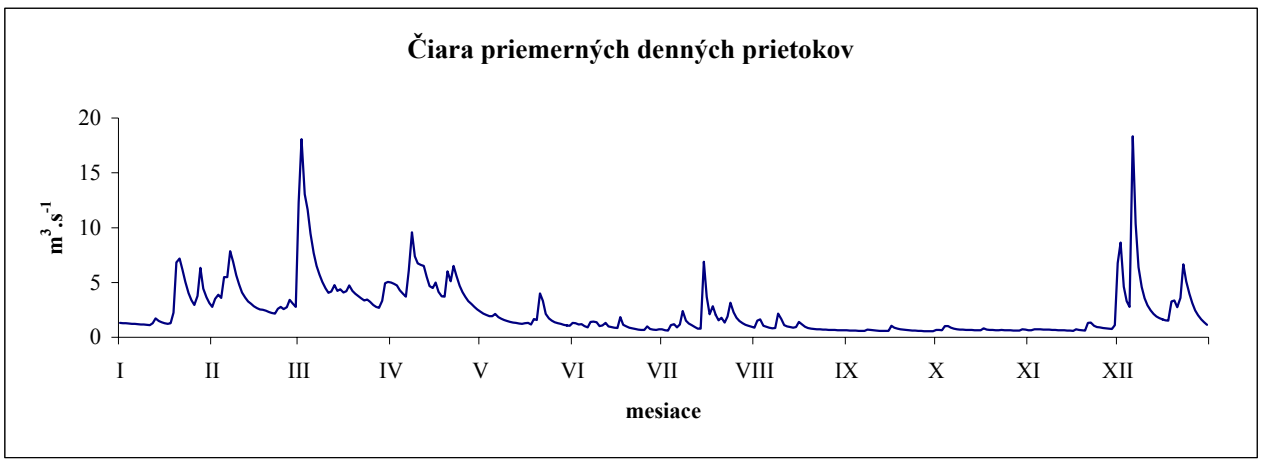

ROČNÉ SPRACOVANIE PRIETOKOV [$m^3.s^{-1}$]

STANICA:	**6620 Liešťany**	**ROK:**	**2008**
TOK:	**Nitrica**	**PLOCHA POVODIA:**	**136,08 km^2**

MESIAC DEŇ	I.	II.	III.	IV.	V.	VI.	VII.	VIII.	IX.	X.	XI.	XII.
1	1,312	2,119	14,270	3,917	1,800	1,222	0,547	0,670	0,262	0,584	0,586	2,484
2	0,958	2,105	15,500	3,659	1,640	0,895	0,472	0,759	0,291	0,683	0,617	2,254
3	0,784	1,751	11,770	3,116	1,445	0,705	0,518	0,932	0,440	0,725	0,595	1,471
4	0,681	1,723	9,110	2,840	1,067	1,253	1,526	0,621	0,487	0,756	0,566	1,336
5	0,571	2,084	7,360	2,639	1,164	0,984	0,860	0,541	0,636	0,602	0,568	1,336
6	0,288	2,356	5,151	2,488	1,088	0,795	0,553	0,241	0,640	0,495	0,571	6,507
7	0,246	3,385	4,481	3,269	0,882	0,555	0,926	0,264	0,751	0,629	0,495	2,802
8	0,249	3,259	3,744	3,241	0,636	0,563	0,970	0,247	0,776	0,628	0,523	2,020
9	0,242	2,848	3,252	3,127	0,672	0,621	0,856	0,628	0,571	0,634	0,593	1,464
10	0,161	2,534	2,762	3,802	0,569	0,648	0,567	0,351	0,487	0,697	0,581	1,248
11	0,228	2,227	2,555	3,552	0,468	0,865	0,595	0,277	0,617	0,643	0,406	1,174
12	0,695	1,933	2,905	2,868	0,532	0,960	0,893	0,293	0,594	0,610	0,352	1,039
13	1,028	1,697	2,803	2,175	0,561	0,592	1,063	0,389	0,413	0,577	0,380	0,982
14	0,681	1,630	2,733	1,954	0,587	0,475	0,953	0,425	0,247	0,558	0,457	0,848
15	0,561	1,440	3,126	1,988	0,653	0,440	0,968	0,474	0,304	0,614	0,332	0,975
16	0,586	1,168	3,136	1,923	0,686	0,408	0,643	0,591	0,435	0,694	0,221	0,848
17	0,756	1,002	4,012	1,674	0,774	1,122	0,835	0,425	0,261	0,775	0,323	0,830
18	0,848	1,018	3,387	1,786	0,842	0,463	1,393	0,370	0,229	0,473	0,201	0,996
19	2,815	1,063	3,278	2,232	0,748	0,364	0,892	0,343	0,258	0,383	0,197	1,269
20	5,479	1,018	3,075	2,305	0,581	0,328	0,886	0,403	0,254	0,372	0,247	1,266
21	5,247	0,788	2,874	2,038	1,110	0,406	1,339	0,443	0,286	0,420	0,730	1,386
22	4,361	0,844	3,196	3,011	0,837	0,519	0,573	0,472	0,250	0,433	0,474	1,361
23	2,896	1,000	2,875	2,359	0,785	0,625	0,573	0,523	0,247	0,454	0,215	1,921
24	2,240	0,890	2,917	2,142	0,589	0,589	0,821	0,478	0,311	0,396	0,165	1,567
25	1,942	0,887	2,569	1,878	0,650	0,618	0,773	0,383	0,360	0,385	0,169	1,383
26	1,645	0,851	2,379	1,947	0,555	1,824	0,701	0,451	0,258	0,265	0,163	1,244
27	2,911	0,834	2,373	1,847	0,850	0,915	0,940	0,541	0,254	0,344	0,217	0,953
28	4,465	0,749	2,360	1,662	0,811	0,568	0,821	0,517	0,236	0,374	0,252	0,750
29	3,524	0,780	2,853	1,736	1,147	0,437	0,736	0,606	0,240	0,427	0,290	0,745
30	2,921		3,984	1,921	1,081	0,387	0,664	0,557	0,218	0,589	0,700	0,745
31	2,565		3,978		1,265		0,485	0,402		0,495		0,745
SÚČ.	53,89	45,98	140,8	75,1	27,08	21,15	25,34	14,62	11,61	16,71	12,19	45,95
PRM.	1,738	1,586	4,541	2,503	,873	,705	,817	,472	,387	,539	,406	1,482
Š.O.	12,77	11,65	33,37	18,4	6,418	5,18	6,007	3,465	2,845	3,962	2,985	10,89
ODT.	4,656	3,973	12,16	6,488	2,339	1,827	2,19	1,263	1,003	1,444	1,053	3,97

ROČNÝ SÚČET:	490,367	ROČNÉ MAXIMUM:	**24,910**	DEŇ/MES/HOD:	1/3/14	ROČNÝ ŠP. ODTOK:	**9,846**	$l.s^{-1}.km^{-2}$
ROČNÝ PRIEMER:	1,340	ROČNÉ MINIMUM:	**0,161**	DEŇ/MESIAC:	10/1	ROČNÝ ODTOK:	**42**	$mil.m^3$

M - denné prietoky

DNI	30	90	180	270	330	355	364
$Q_{Md-2008}$	3,14	1,74	0,78	0,52	0,29	0,23	0,17
% Q_{Mda}	68,7	79,6	66,6	79,2	72,8	80,6	112,2

Priemerné mesačné prietoky

Q_{m-2008}	1,738	1,586	4,541	2,503	0,873	0,705	0,817	0,472	0,387	0,539	0,406	1,482
% Q_{ma}	95,3	62,1	114,4	69,7	42,4	45,0	74,9	52,8	51,6	51,4	28,3	68,5

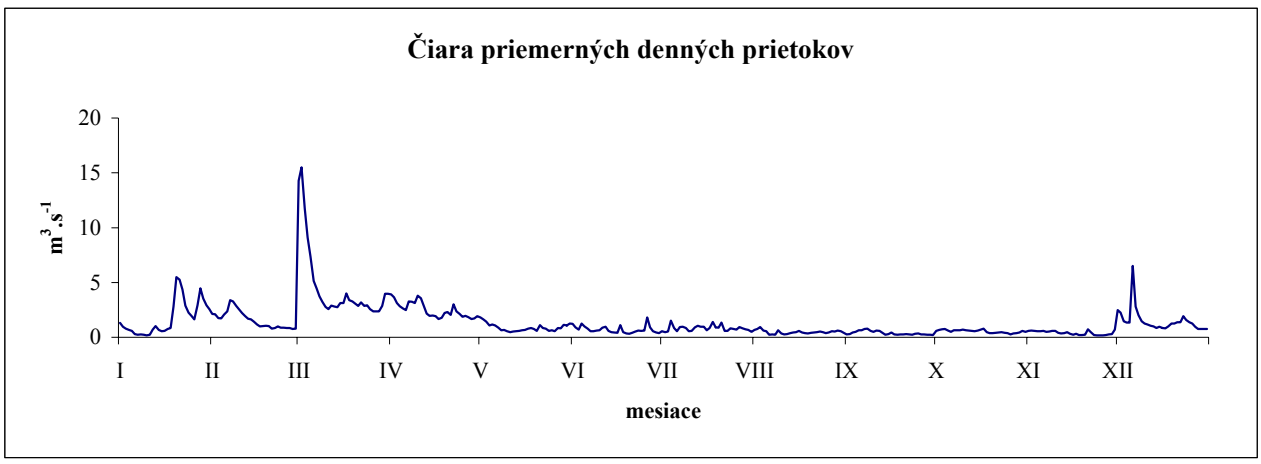

ROČNÉ SPRACOVANIE PRIETOKOV [$m^3.s^{-1}$]

STANICA: **6730 Nitrianska Streda** **ROK:** **2008**
TOK: **Nitra** **PLOCHA POVODIA:** **2093,71 km²**

MESIAC DEŇ	I.	II.	III.	IV.	V.	VI.	VII.	VIII.	IX.	X.	XI.	XII.
1	8,491	18,650	44,850	23,180	13,570	7,512	7,531	5,516	5,140	5,617	5,022	10,950
2	9,538	17,830	85,950	22,650	13,190	7,368	6,014	5,646	5,010	5,699	4,927	13,030
3	9,327	18,130	65,180	21,870	12,610	6,724	5,629	6,194	4,820	6,046	4,939	9,809
4	8,822	16,980	51,290	20,840	12,280	7,112	8,626	6,156	4,773	6,105	4,939	7,743
5	8,177	16,560	41,370	19,880	12,200	7,467	8,605	5,857	4,939	5,923	4,915	6,684
6	8,916	16,720	34,790	19,400	12,750	6,785	6,310	5,677	5,210	5,152	4,915	22,960
7	9,483	18,680	30,370	20,020	11,710	6,953	9,400	5,461	5,305	5,234	4,903	15,810
8	9,966	20,480	27,900	28,210	11,170	8,088	14,760	5,732	5,769	5,199	4,915	10,560
9	9,578	18,900	25,610	23,650	10,840	8,207	8,662	6,401	5,506	5,341	4,998	8,207
10	9,267	18,020	23,400	22,520	10,520	7,169	7,414	7,773	5,140	5,459	5,140	6,911
11	9,270	17,220	21,520	21,250	10,130	6,756	6,603	7,415	4,797	5,471	4,939	6,326
12	11,310	16,270	23,460	20,440	10,040	8,434	6,186	6,911	4,880	5,471	5,470	5,802
13	14,920	15,580	28,750	18,940	9,896	6,999	6,282	6,733	4,785	5,719	5,491	5,435
14	14,110	15,070	26,530	17,860	9,733	6,633	7,261	6,551	4,584	5,648	5,474	5,175
15	12,710	14,610	27,870	17,340	8,576	6,725	8,215	7,039	5,104	5,671	5,434	5,022
16	12,560	13,310	26,390	17,340	6,755	6,722	7,660	7,490	7,542	5,557	5,493	4,891
17	14,420	11,140	29,650	16,200	6,863	7,598	7,152	7,890	6,143	8,698	5,525	4,844
18	14,240	12,590	31,360	15,810	6,781	7,460	10,210	6,846	5,779	7,064	5,421	5,234
19	21,330	13,130	28,990	15,920	7,382	6,938	7,796	6,408	5,865	5,530	5,434	8,222
20	37,970	12,870	27,300	18,430	7,463	6,360	6,760	6,140	5,813	5,341	5,520	10,130
21	31,920	12,300	26,410	16,550	15,470	6,223	12,270	6,184	6,214	5,341	7,137	8,735
22	27,740	12,020	28,240	19,290	12,640	6,090	9,597	6,063	6,152	5,565	8,097	7,890
23	25,420	12,080	27,770	18,290	9,235	6,220	8,217	5,861	5,695	5,458	6,533	8,005
24	20,930	12,000	27,070	16,690	8,010	6,451	9,233	5,908	5,459	5,447	5,934	7,578
25	19,080	11,860	26,050	15,990	7,366	5,939	8,067	6,108	5,529	5,010	6,006	6,879
26	17,440	11,710	24,030	15,490	6,960	9,809	7,374	5,818	5,234	4,903	5,890	6,928
27	17,870	11,660	22,890	14,800	6,619	7,409	6,663	5,782	4,998	4,797	5,573	6,375
28	34,630	11,490	21,970	14,570	6,473	6,439	6,128	5,671	4,939	4,844	5,447	5,423
29	25,590	11,380	21,790	14,150	6,136	5,810	5,857	5,541	4,927	4,986	5,661	4,743
30	22,160		23,270	13,960	5,851	6,205	5,548	5,388	4,986	5,093	6,526	4,950
31	20,090		23,490		6,862		5,684	5,187		5,187		4,832
SÚČ.	517,3	429,2	975,5	561,5	296,1	210,6	241,7	193,3	161,	172,6	166,6	246,1
PRM.	16,69	14,8	31,47	18,72	9,55	7,02	7,797	6,237	5,368	5,567	5,554	7,938
Š.O.	7,97	7,069	15,03	8,94	4,561	3,353	3,724	2,979	2,564	2,659	2,653	3,791
ODT.	44,69	37,09	84,28	48,51	25,58	18,2	20,88	16,71	13,91	14,91	14,4	21,26

ROČNÝ SÚČET: 4171,521 ROČNÉ MAXIMUM: **144,200** DEŇ/MES/HOD: 2/3/0 ROČNÝ ŠP. ODTOK: **5,444** $l.s^{-1}.km^{-2}$
ROČNÝ PRIEMER: 11,398 ROČNÉ MINIMUM: **4,584** DEŇ/MESIAC: 14/9 ROČNÝ ODTOK: **360** $mil.m^3$

M - denné prietoky

DNI	30	90	180	270	330	355	364
$Q_{Md-2008}$	24,03	14,76	7,51	5,80	5,14	4,89	4,77
% Q_{Mda}	70,5	83,3	75,8	87,0	101,3	126,1	167,6

Priemerné mesačné prietoky

Q_{m-2008}	16,686	14,801	31,467	18,717	9,550	7,020	7,797	6,237	5,368	5,567	5,554	7,938
% Q_{ma}	110,7	70,4	109,0	69,7	55,8	48,9	78,1	72,3	73,3	60,5	49,1	50,2

Čiara priemerných denných prietokov

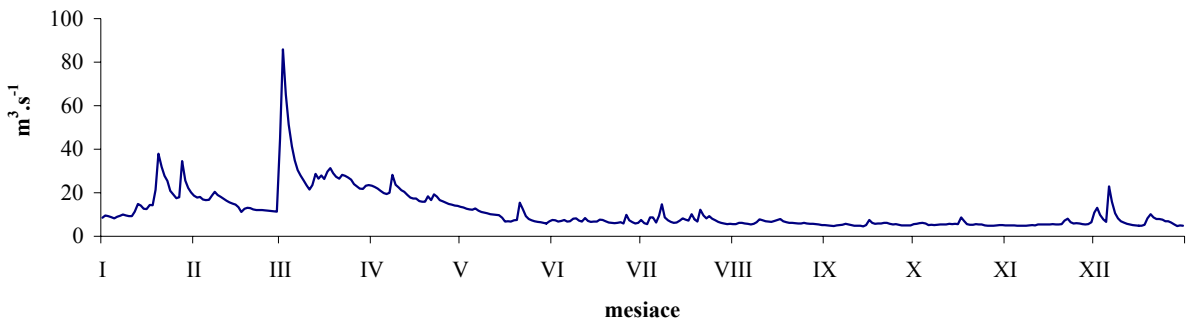

ROČNÉ SPRACOVANIE PRIETOKOV [$m^3.s^{-1}$]

STANICA:	**6820 Vieska nad Žitavou**	**ROK:**	**2008**
TOK:	**Žitava**	**PLOCHA POVODIA:**	**295,46 km²**

MESIAC DEŇ	I.	II.	III.	IV.	V.	VI.	VII.	VIII.	IX.	X.	XI.	XII.
1	0,644	1,650	5,774	2,042	0,944	0,621	0,655	0,580	0,435	0,464	0,508	1,371
2	0,702	1,511	6,559	1,918	0,899	0,613	0,581	0,658	0,435	0,484	0,508	1,552
3	0,670	1,378	5,964	1,827	0,864	0,580	0,549	1,613	0,446	0,566	0,508	1,029
4	0,653	1,253	4,490	1,681	0,841	0,568	1,167	0,735	0,435	0,589	0,505	0,897
5	0,673	1,249	3,544	1,562	0,824	0,558	0,816	0,657	0,435	0,564	0,516	0,891
6	0,700	1,199	2,842	1,520	0,854	0,582	0,643	0,611	0,435	0,478	0,505	7,312
7	0,694	1,307	2,437	1,851	0,801	0,614	1,144	0,572	0,435	0,474	0,508	3,622
8	0,702	1,237	2,207	2,429	0,770	0,943	2,380	0,561	0,435	0,472	0,508	2,520
9	0,665	1,144	1,950	1,998	0,760	0,939	0,950	0,573	0,435	0,472	0,508	1,895
10	0,662	1,079	1,780	1,882	0,733	0,681	0,761	0,625	0,435	0,504	0,502	1,540
11	0,670	1,040	1,650	1,741	0,727	0,631	0,702	0,549	0,435	0,473	0,488	1,351
12	0,796	0,999	1,894	1,590	0,724	1,043	0,645	0,536	0,435	0,476	0,505	1,203
13	0,965	0,954	2,250	1,424	0,733	0,692	0,641	0,533	0,435	0,478	0,508	1,109
14	0,877	0,944	2,002	1,312	0,770	0,639	0,865	0,520	0,423	0,472	0,507	1,024
15	0,833	0,924	2,504	1,261	0,725	0,932	0,824	0,534	0,495	0,494	0,496	0,950
16	0,803	0,828	2,224	1,246	0,703	0,771	0,708	0,501	0,614	0,511	0,487	0,889
17	0,834	0,828	3,283	1,171	0,700	0,688	0,656	0,516	0,502	0,680	0,493	0,874
18	0,874	0,899	3,257	1,144	0,690	0,691	0,775	0,502	0,440	0,536	0,473	1,238
19	1,538	0,907	2,956	1,193	0,695	0,670	0,671	0,478	0,435	0,501	0,484	2,777
20	3,182	0,848	2,697	1,322	0,763	0,616	0,627	0,472	0,446	0,478	0,507	3,003
21	2,749	0,825	2,570	1,157	1,768	0,594	1,521	0,469	0,472	0,489	0,585	2,478
22	2,353	0,823	2,699	1,524	1,081	0,576	0,904	0,455	0,464	0,496	0,649	2,113
23	2,003	0,858	2,542	1,316	0,864	0,569	0,821	0,461	0,435	0,477	0,553	2,323
24	1,636	0,854	2,978	1,171	0,791	0,594	0,889	0,475	0,440	0,489	0,504	1,968
25	1,449	0,859	2,889	1,087	0,740	0,577	0,773	0,472	0,460	0,483	0,596	1,800
26	1,287	0,843	2,534	1,042	0,698	0,883	0,725	0,449	0,438	0,472	0,520	1,527
27	1,369	0,843	2,460	0,999	0,690	0,731	0,657	0,438	0,435	0,495	0,496	1,352
28	3,500	0,821	2,343	0,975	0,666	0,641	0,612	0,443	0,435	0,501	0,501	1,251
29	2,468	0,816	2,257	0,957	0,640	0,585	0,568	0,438	0,435	0,498	0,594	1,158
30	2,102		2,249	0,945	0,619	0,617	0,548	0,435	0,441	0,523	0,686	1,078
31	1,858		2,105		0,621		0,590	0,435		0,530		1,009
SÚČ.	40,91	29,72	89,89	43,29	24,7	20,44	25,37	17,3	13,48	15,62	15,71	55,1
PRM.	1,32	1,025	2,9	1,443	,797	,681	,818	,558	,449	,504	,524	1,778
Š.O.	4,467	3,469	9,814	4,884	2,697	2,306	2,77	1,888	1,52	1,705	1,772	6,016
ODT.	3,535	2,568	7,766	3,74	2,134	1,766	2,192	1,494	1,164	1,349	1,357	4,761

ROČNÝ SÚČET:	391,516	ROČNÉ MAXIMUM:	**15,680**	DEŇ/MES/HOD:	1/3/18	ROČNÝ ŠP. ODTOK:	**3,621**	$l.s^{-1}.km^{-2}$
ROČNÝ PRIEMER:	1,070	ROČNÉ MINIMUM:	**0,423**	DEŇ/MESIAC:	14/9	ROČNÝ ODTOK:	**34**	$mil.m^3$

M - denné prietoky

DNI	30	90	180	270	330	355	364
$Q_{Md-2008}$	2,43	1,25	0,73	0,53	0,47	0,44	0,44
% Q_{Mda}	66,5	74,4	79,7	97,1	129,7	207,1	378,3

Priemerné mesačné prietoky

Q_{m-2008}	1,320	1,025	2,900	1,443	0,797	0,681	0,818	0,558	0,449	0,504	0,524	1,778
% Q_{ma}	77,4	39,9	85,7	53,3	46,5	47,0	103,5	84,7	73,7	62,5	43,2	106,4

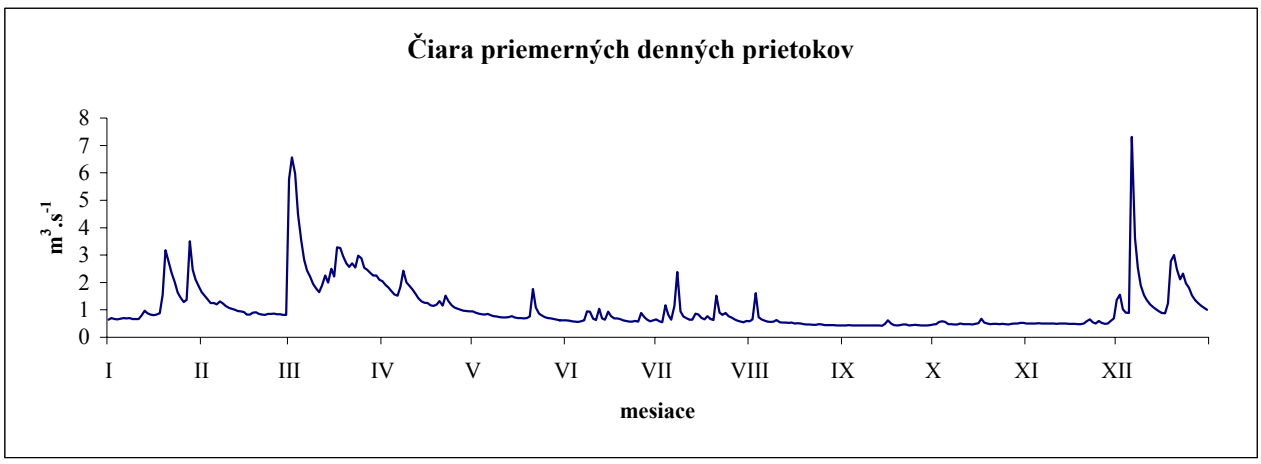

ROČNÉ SPRACOVANIE PRIETOKOV [$m^3.s^{-1}$]

STANICA: **6849 Komárno - most** **ROK:** **2008**
TOK: **Dunaj** **PLOCHA POVODIA:** **151954,68** km^2

MESIAC DEŇ	I.	II.	III.	IV.	V.	VI.	VII.	VIII.	IX.	X.	XI.	XII.
1	1246,000	1913,000	1662,000	2121,000	2897,000	2928,000	1873,000	2179,000	1396,000	1160,000	1339,000	1086,000
2	1277,000	1850,000	2012,000	2185,000	2821,000	2809,000	1969,000	2135,000	1370,000	1175,000	1320,000	1100,000
3	1308,000	1706,000	2494,000	2284,000	2660,000	2599,000	1963,000	2138,000	1372,000	1220,000	1192,000	1345,000
4	1345,000	1658,000	2759,000	2399,000	2524,000	2466,000	1954,000	2162,000	1434,000	1261,000	1068,000	1376,000
5	1345,000	1622,000	3001,000	2561,000	2344,000	2554,000	1879,000	1985,000	1476,000	1379,000	1023,000	1443,000
6	1246,000	1556,000	2786,000	2437,000	2284,000	2957,000	1864,000	1785,000	1402,000	1427,000	1070,000	1309,000
7	1207,000	1603,000	2431,000	2367,000	2233,000	2926,000	1839,000	1724,000	1365,000	1346,000	1078,000	1138,000
8	1321,000	1815,000	2225,000	2298,000	2383,000	2877,000	1838,000	1714,000	1281,000	1364,000	1093,000	1189,000
9	1662,000	1817,000	2011,000	2230,000	2385,000	2943,000	1958,000	1947,000	1228,000	1517,000	1100,000	1290,000
10	1894,000	1673,000	1820,000	2145,000	2281,000	2859,000	2095,000	2409,000	1269,000	1473,000	976,900	1368,000
11	1729,000	1555,000	1774,000	2009,000	2290,000	2572,000	1877,000	2432,000	1305,000	1375,000	920,800	1299,000
12	1645,000	1534,000	1721,000	2104,000	2367,000	2296,000	1788,000	2096,000	1304,000	1311,000	939,900	1242,000
13	1592,000	1545,000	1915,000	2321,000	2331,000	2516,000	1735,000	1961,000	1295,000	1185,000	995,400	1247,000
14	1500,000	1460,000	2206,000	2335,000	2322,000	2622,000	1847,000	1944,000	1301,000	1132,000	994,900	1210,000
15	1507,000	1433,000	2454,000	2185,000	2306,000	2475,000	2274,000	1969,000	1320,000	1136,000	1025,000	1101,000
16	1546,000	1401,000	3436,000	2068,000	2354,000	2183,000	2961,000	1905,000	1438,000	1086,000	1010,000	1096,000
17	1544,000	1362,000	3126,000	2119,000	2514,000	2023,000	3057,000	2483,000	1680,000	1160,000	952,100	1121,000
18	1542,000	1311,000	2917,000	2174,000	2349,000	1970,000	2859,000	3861,000	1832,000	1277,000	956,100	1141,000
19	1569,000	1250,000	2906,000	2088,000	2421,000	1963,000	2575,000	3412,000	1650,000	1266,000	995,800	1323,000
20	1753,000	1181,000	2865,000	2047,000	2766,000	1975,000	2448,000	2801,000	1513,000	1272,000	1030,000	1439,000
21	2178,000	1237,000	2590,000	2027,000	2994,000	1899,000	2210,000	2389,000	1391,000	1222,000	1078,000	1418,000
22	2428,000	1278,000	2235,000	2132,000	2794,000	1825,000	2567,000	2115,000	1307,000	1167,000	1371,000	2150,000
23	2413,000	1346,000	2262,000	2463,000	2687,000	1833,000	2976,000	2065,000	1214,000	1152,000	1985,000	2763,000
24	2195,000	1279,000	2300,000	3033,000	2538,000	1852,000	3233,000	1946,000	1265,000	1120,000	1668,000	3043,000
25	2058,000	1214,000	2225,000	3378,000	2403,000	2084,000	4172,000	2053,000	1355,000	1128,000	1486,000	2624,000
26	2042,000	1273,000	2036,000	3003,000	2269,000	2178,000	3676,000	1969,000	1371,000	1086,000	1392,000	2240,000
27	1981,000	1420,000	2023,000	2905,000	2364,000	2284,000	3109,000	1968,000	1453,000	1036,000	1388,000	1977,000
28	1822,000	1424,000	2063,000	2844,000	2459,000	2286,000	2803,000	1814,000	1471,000	982,000	1307,000	1776,000
29	1938,000	1390,000	2024,000	2629,000	2624,000	2152,000	2481,000	1595,000	1282,000	983,300	1221,000	1631,000
30	1951,000		1964,000	2574,000	2876,000	2009,000	2199,000	1519,000	1188,000	1025,000	1139,000	1475,000
31	1914,000		1983,000		2926,000		2115,000	1505,000		1133,000		1356,000
SÚČ.	52 700,0	43 100,0	72 220,0	71 460,0	77 760,0	70 910,0	74 190,0	65 980,0	41 520,0	37 550,0	35 120,0	47 320,0
PRM.	1 700,0	1 486,0	2 330,0	2 382,0	2 509,0	2 364,0	2 393,0	2 128,0	1 384,0	1 211,0	1 171,0	1 526,0
Š.O.	11,19	9,781	15,33	15,68	16,51	15,56	15,75	14,01	9,108	7,972	7,703	10,05
ODT.	4 553,0	3 724,0	6 240,0	6 174,0	6 719,0	6 127,0	6 410,0	5 700,0	3 587,0	3 244,0	3 034,0	4 088,0

ROČNÝ SÚČET: 689836,944 ROČNÉ MAXIMUM: **4356,000** DEŇ/MES/HOD: 25/7/16 ROČNÝ ŠP. ODTOK: **12,404** $l.s^{-1}.km^{-2}$
ROČNÝ PRIEMER: 1884,800 ROČNÉ MINIMUM: **920,771** DEŇ/MESIAC: 11/11 ROČNÝ ODTOK: **59602** $mil.m^3$

M - denné prietoky

DNI	30	90	180	270	330	355	364
$Q_{Md-2008}$	2858,50	2321,17	1894,00	1355,92	1141,25	1023,00	952,06
% Q_{Mda}	83,2	90,9	100,2	98,4	106,3	108,7	118,4

Priemerné mesačné prietoky

Q_{m-2008}	1699,858	1486,325	2329,811	2382,121	2508,509	2363,808	2393,247	2128,274	1384,063	1211,356	1170,510	1526,315
% Q_{ma}	101,0	79,8	112,6	95,9	93,5	82,9	93,7	97,0	80,3	84,2	81,1	89,7

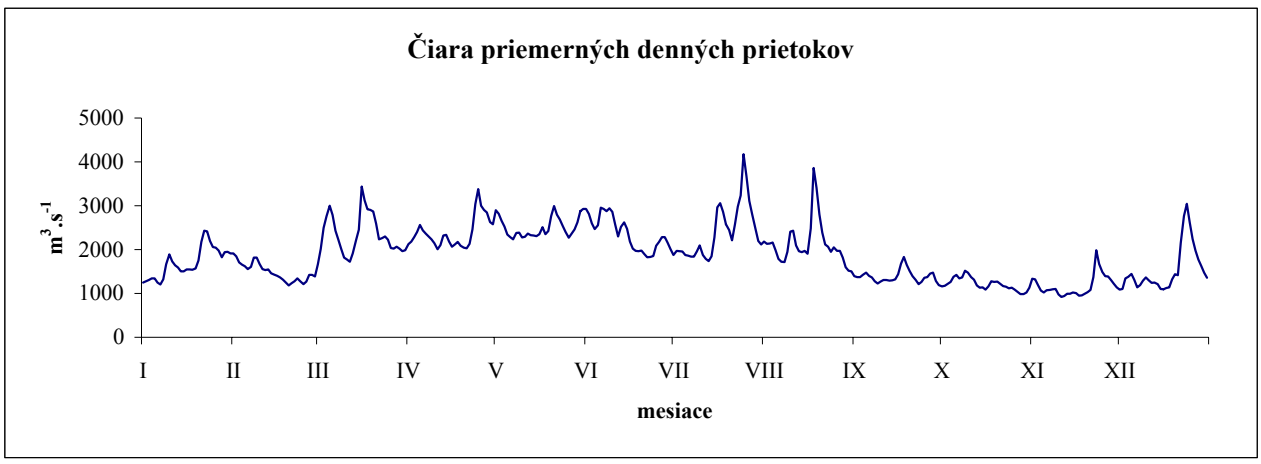

ROČNÉ SPRACOVANIE PRIETOKOV [$m^3.s^{-1}$]

STANICA: **6950 Zlatno** **ROK:** **2008**
TOK: **Hron** **PLOCHA POVODIA:** **83,67 km^2**

MESIAC DEŇ	I.	II.	III.	IV.	V.	VI.	VII.	VIII.	IX.	X.	XI.	XII.
1	0,691	0,684	3,517	1,265	2,839	1,940	0,934	2,345	0,774	0,563	1,546	1,719
2	0,635	0,691	2,495	1,265	2,633	1,701	0,853	1,999	0,751	0,570	1,419	3,137
3	0,613	0,616	1,969	1,494	2,492	1,585	0,823	1,986	0,718	0,596	1,314	2,620
4	0,571	0,622	2,380	1,461	2,472	1,898	0,857	2,094	0,711	3,045	1,238	2,386
5	0,588	0,717	1,898	1,421	2,318	1,680	0,810	2,060	0,698	2,026	1,202	3,300
6	0,612	0,823	1,618	1,500	2,237	1,569	0,767	1,754	0,695	1,496	1,135	11,560
7	0,612	0,946	1,510	2,148	2,138	1,548	0,822	1,632	0,685	1,414	1,119	6,675
8	0,612	0,765	1,560	2,747	2,021	1,558	1,056	1,564	0,834	1,388	1,078	4,820
9	0,571	0,721	1,768	2,352	1,937	1,495	0,804	2,231	0,731	1,233	1,063	3,807
10	0,591	0,698	1,658	2,586	1,831	1,456	0,758	1,963	0,692	1,138	1,040	3,248
11	0,600	0,644	1,632	3,472	1,743	1,397	0,748	1,711	0,679	1,052	1,018	2,883
12	0,615	0,619	1,696	5,622	1,638	1,363	0,715	1,616	0,643	1,019	0,950	2,580
13	0,688	0,628	1,792	5,263	1,622	1,294	0,696	1,553	0,632	0,954	0,950	2,345
14	0,628	0,622	1,632	4,584	1,564	1,299	0,995	1,695	0,624	0,950	0,950	2,154
15	0,612	0,600	1,579	4,049	1,765	1,256	1,028	1,574	0,921	0,906	0,920	2,042
16	0,612	0,504	1,516	3,680	1,831	1,183	0,817	1,485	1,003	0,963	0,864	2,071
17	0,612	0,443	1,595	3,271	1,820	1,437	0,849	1,372	0,751	1,352	0,860	1,973
18	0,612	0,608	1,553	3,256	1,716	1,342	0,985	1,299	0,692	1,015	0,860	2,216
19	0,635	0,544	1,416	5,107	2,106	1,120	0,833	1,229	0,643	0,950	0,860	2,642
20	0,795	0,541	1,348	5,467	1,859	1,056	0,781	1,156	0,632	0,873	0,860	2,396
21	1,581	0,541	1,272	5,002	1,926	1,015	2,393	1,111	0,632	0,853	0,950	2,167
22	1,494	0,630	1,265	5,425	1,879	0,982	1,447	1,043	0,617	0,853	0,800	1,967
23	1,050	0,841	1,256	5,625	2,169	0,982	3,079	1,035	0,583	0,906	0,731	1,921
24	0,853	0,774	1,242	5,012	2,063	0,962	4,317	1,260	0,594	0,918	0,721	1,705
25	0,826	0,845	1,151	4,602	2,007	0,942	3,732	1,019	0,675	0,846	0,770	1,669
26	0,762	0,823	1,066	4,168	1,809	1,140	3,300	0,954	0,586	0,781	0,674	1,570
27	0,770	0,815	1,047	3,783	1,690	0,950	2,982	0,934	0,570	0,774	0,717	1,458
28	0,714	0,770	1,079	3,544	1,595	0,893	2,546	0,885	0,570	0,774	0,705	1,357
29	0,673	0,793	1,167	3,350	1,475	0,854	2,320	0,853	0,568	0,784	0,701	1,296
30	0,683		1,268	3,110	1,421	1,042	2,101	0,820	0,566	1,508	0,857	1,233
31	0,688		1,224		1,890		2,252	0,790		1,932		1,215
SÚČ.	22,6	19,87	49,17	105,6	60,51	38,94	47,4	45,02	20,47	34,43	28,87	84,13
PRM.	,729	,685	1,586	3,521	1,952	1,298	1,529	1,452	,682	1,111	,962	2,714
Š.O.	8,713	8,188	18,96	42,08	23,33	15,51	18,28	17,36	8,155	13,28	11,5	32,44
ODT.	1,953	1,717	4,248	9,127	5,228	3,364	4,095	3,89	1,769	2,975	2,495	7,269

ROČNÝ SÚČET: 557,036 ROČNÉ MAXIMUM: **16,600** DEŇ/MES/HOD: 6/12/7 ROČNÝ ŠP. ODTOK: **18,190** $l.s^{-1}.km^{-2}$
ROČNÝ PRIEMER: 1,522 ROČNÉ MINIMUM: **0,443** DEŇ/MESIAC: 17/2 ROČNÝ ODTOK: **48** $mil.m^3$

M - denné prietoky

DNI	30	90	180	270	330	355	364
$Q_{Md-2008}$	3,14	1,86	1,22	0,80	0,62	0,57	0,54
% Q_{Mda}	98,7	111,5	133,6	140,5	153,7	181,8	233,2

Priemerné mesačné prietoky

Q_{m-2008}	0,729	0,685	1,586	3,521	1,952	1,298	1,529	1,452	0,682	1,111	0,962	2,714
% Q_{ma}	119,3	101,9	115,5	122,2	78,5	70,1	113,2	139,2	74,8	90,4	81,3	303,6

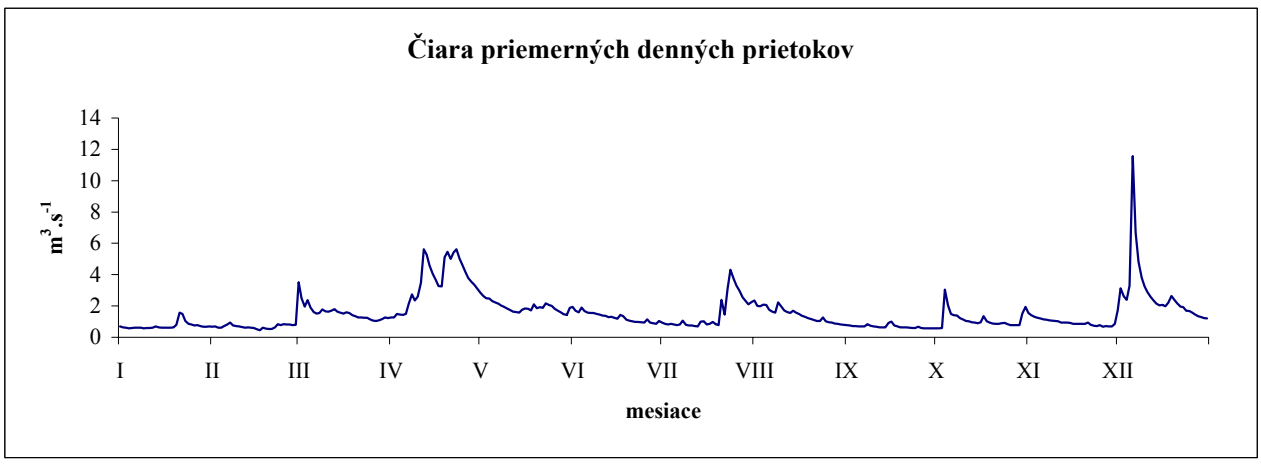

ROČNÉ SPRACOVANIE PRIETOKOV [$m^3.s^{-1}$]

STANICA: **7015 Brezno** **ROK:** **2008**
TOK: **Hron** **PLOCHA POVODIA:** **582,08 km^2**

MESIAC DEŇ	I.	II.	III.	IV.	V.	VI.	VII.	VIII.	IX.	X.	XI.	XII.
1	3,178	3,440	25,650	6,679	11,820	8,949	5,303	8,244	3,410	2,503	4,999	8,373
2	2,972	3,244	24,640	6,999	11,000	6,602	3,875	7,488	3,356	2,576	4,406	14,420
3	2,925	3,257	22,520	8,058	10,360	6,080	3,532	7,769	3,260	3,019	4,066	16,860
4	2,925	3,020	21,460	7,860	10,230	6,681	4,110	7,670	3,227	12,250	3,826	12,790
5	2,925	5,708	15,830	7,641	9,869	6,702	3,876	9,296	3,183	8,235	3,658	15,150
6	2,925	5,514	12,850	8,091	9,306	5,809	3,456	6,723	3,142	4,979	3,557	49,690
7	2,925	6,124	11,200	11,610	8,643	5,858	3,771	6,041	3,108	4,384	3,428	30,090
8	2,925	4,564	10,740	16,170	8,292	6,915	6,166	5,899	3,750	4,387	3,346	22,370
9	2,925	4,009	9,758	13,200	7,981	6,069	3,943	15,400	3,667	3,913	3,373	18,140
10	2,925	3,753	9,825	14,340	7,411	5,511	3,493	12,750	3,217	3,667	3,320	15,470
11	2,925	3,464	9,413	15,850	7,079	5,337	3,286	8,562	3,150	3,503	3,226	13,730
12	2,925	3,478	10,500	22,760	6,789	5,278	3,152	7,519	3,084	3,419	3,183	12,260
13	3,103	3,351	11,310	22,590	6,583	4,997	3,067	6,845	2,951	3,311	3,117	10,850
14	3,356	3,512	10,200	20,900	6,490	4,952	4,922	7,266	2,815	3,218	3,185	10,380
15	3,150	3,188	10,190	19,050	6,770	5,892	7,493	7,021	3,834	3,140	3,263	9,837
16	3,150	2,687	9,306	17,660	9,042	5,125	4,589	6,343	5,530	3,143	3,192	10,130
17	3,351	2,108	9,851	16,160	8,344	6,381	4,070	6,045	3,726	4,334	3,210	9,476
18	3,749	3,559	9,595	15,470	6,903	6,978	5,393	5,475	3,259	3,538	3,010	10,680
19	4,158	3,487	8,452	20,370	9,150	5,092	4,323	5,103	3,100	3,243	3,025	15,620
20	6,400	3,178	7,965	23,180	8,104	4,429	3,874	4,893	2,942	3,397	3,067	15,120
21	11,670	3,066	7,609	20,610	8,163	4,029	18,780	4,602	2,892	3,092	3,699	12,850
22	8,373	2,954	7,727	21,190	7,855	3,826	8,844	4,438	2,861	2,683	3,441	11,870
23	5,941	3,474	7,475	21,040	9,840	3,799	13,180	4,352	2,738	3,412	3,058	11,120
24	4,836	3,480	8,056	19,280	8,777	3,631	18,620	5,310	2,777	3,965	3,078	10,110
25	4,200	3,483	7,759	17,710	8,285	3,566	15,440	4,363	2,960	3,268	3,015	9,579
26	4,128	3,936	6,916	16,310	7,066	4,776	12,520	4,077	2,700	3,050	2,754	8,774
27	4,019	3,832	6,571	15,110	6,666	3,847	11,320	3,960	2,553	3,001	2,963	7,287
28	3,895	3,946	6,442	14,400	6,267	3,484	9,563	3,846	2,480	2,983	3,083	6,901
29	3,599	4,086	6,751	13,610	5,913	3,318	8,578	3,704	2,495	3,011	3,100	7,160
30	3,678		6,845	12,750	5,609	5,594	7,804	3,603	2,424	4,026	3,501	7,023
31	3,587		6,586		7,288		7,456	3,474		7,626		6,500
SÚČ.	123,7	106,9	340,	466,6	251,9	159,5	217,8	198,1	94,59	124,3	101,1	420,6
PRM.	3,992	3,686	10,97	15,55	8,126	5,317	7,026	6,39	3,153	4,009	3,372	13,57
Š.O.	6,858	6,333	18,84	26,72	13,96	9,134	12,07	10,98	5,417	6,887	5,792	23,31
ODT.	10,69	9,236	29,38	40,32	21,76	13,78	18,82	17,11	8,173	10,74	8,739	36,34

ROČNÝ SÚČET: 2605,150 ROČNÉ MAXIMUM: **59,290** DEŇ/MES/HOD: 6/12/12 ROČNÝ ŠP. ODTOK: **12,228** $l.s^{-1}.km^{-2}$
ROČNÝ PRIEMER: 7,118 ROČNÉ MINIMUM: **2,108** DEŇ/MESIAC: 17/2 ROČNÝ ODTOK: **225** $mil.m^3$

M - denné prietoky

DNI	30	90	180	270	330	355	364
$Q_{Md-2008}$	15,47	8,78	5,39	3,44	3,02	2,75	2,48
% Q_{Mda}	22,6	14,4	5,3	3,0	2,7	2,5	2,4

Priemerné mesačné prietoky

Q_{m-2008}	3,992	3,686	10,967	15,554	8,126	5,317	7,026	6,390	3,153	4,009	3,372	13,567
% Q_{ma}	100,7	78,0	116,8	98,3	67,8	56,2	107,3	130,0	72,7	65,9	54,0	248,1

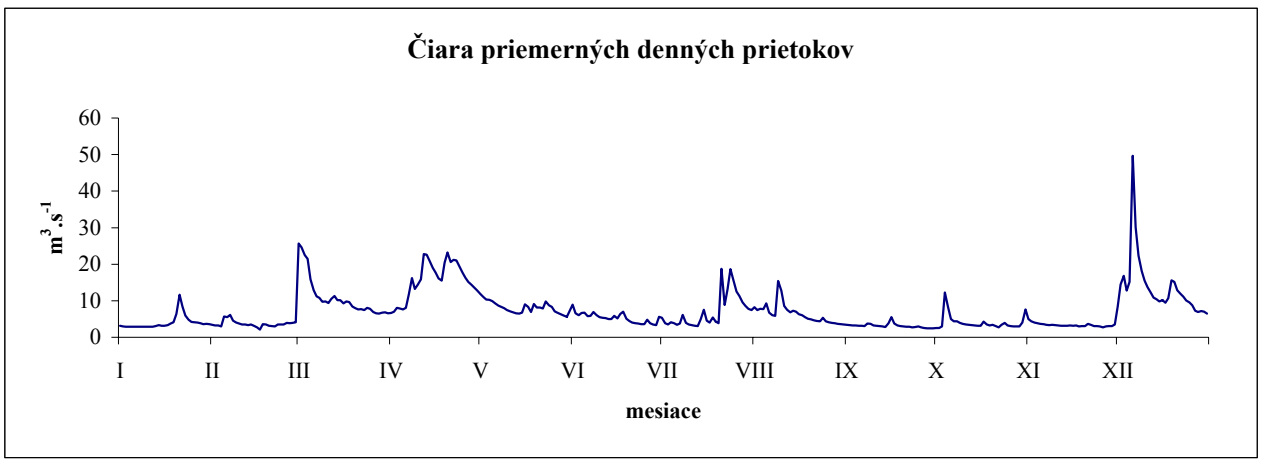

ROČNÉ SPRACOVANIE PRIETOKOV [$m^3.s^{-1}$]

STANICA: **7045 Hronec** **ROK:** **2008**
TOK: **Čierny Hron** **PLOCHA POVODIA:** **239,41 km^2**

MESIAC DEŇ	I.	II.	III.	IV.	V.	VI.	VII.	VIII.	IX.	X.	XI.	XII.
1	0,805	0,857	8,667	2,384	2,897	1,636	1,069	3,036	0,918	0,718	1,063	3,070
2	0,795	0,877	6,660	2,728	2,610	1,472	0,890	2,543	0,898	0,730	1,032	3,770
3	0,795	0,968	5,647	3,433	2,440	1,304	0,874	2,363	0,870	1,154	0,922	4,154
4	0,795	1,009	5,455	2,872	2,388	1,359	1,326	2,229	0,827	3,863	0,914	3,279
5	0,795	1,970	4,002	2,857	2,675	1,290	1,063	2,194	0,800	1,759	0,823	4,881
6	0,795	1,786	3,284	3,077	2,401	1,190	0,946	1,762	0,757	1,186	0,819	21,050
7	0,795	1,968	2,894	5,678	2,134	1,327	1,244	1,649	0,706	1,003	0,819	10,900
8	0,795	1,464	2,743	5,678	1,963	1,635	1,852	1,584	1,003	0,974	0,761	8,035
9	0,795	1,310	2,679	5,282	1,914	1,327	1,030	5,623	0,910	0,886	0,847	6,438
10	0,795	1,134	2,549	5,456	1,804	1,181	0,886	3,852	0,807	0,819	0,776	5,466
11	0,795	0,910	2,459	5,451	1,773	1,128	0,807	2,834	0,780	0,819	0,726	4,854
12	0,795	0,920	2,908	5,534	1,737	1,128	0,734	2,502	0,745	0,811	0,726	4,339
13	0,822	0,943	2,963	5,033	1,809	1,063	0,680	2,249	0,706	0,803	0,726	3,874
14	0,795	1,133	2,585	4,661	1,643	1,194	1,500	2,408	0,703	0,753	0,726	3,694
15	0,795	1,080	2,585	4,426	1,801	2,024	3,364	2,182	1,292	0,726	0,726	3,479
16	0,795	0,820	2,418	4,207	1,881	1,417	1,455	2,068	1,914	0,730	0,726	3,791
17	0,857	0,679	2,758	3,902	1,559	2,343	1,239	1,910	1,005	1,139	0,718	3,583
18	0,970	1,211	2,508	3,916	1,465	2,626	1,730	1,742	0,827	0,776	0,632	4,435
19	1,136	1,320	2,226	5,699	2,455	1,880	1,169	1,599	0,788	0,726	0,632	6,594
20	2,023	1,245	2,120	5,013	2,186	1,391	1,093	1,519	0,726	0,699	0,632	6,222
21	5,351	1,159	2,045	4,536	1,900	1,182	5,569	1,413	0,714	0,648	1,030	5,675
22	3,762	1,189	2,117	4,978	2,035	1,080	2,224	1,331	0,722	0,632	0,820	5,244
23	2,651	1,762	2,018	4,353	3,519	0,986	4,100	1,294	0,687	1,000	0,668	5,064
24	1,716	1,555	2,250	4,020	2,519	0,918	4,033	1,416	0,706	1,194	0,807	4,653
25	1,296	1,460	2,123	3,798	2,057	0,863	3,043	1,213	0,831	0,847	0,819	4,390
26	1,099	1,398	1,972	3,548	1,888	1,710	2,573	1,164	0,726	0,745	0,819	3,985
27	1,005	1,269	1,920	3,357	1,767	1,174	2,313	1,115	0,679	0,726	0,898	3,583
28	0,912	1,200	1,922	3,210	1,653	0,974	1,997	1,080	0,632	0,738	0,950	3,576
29	0,795	0,953	2,151	3,090	1,510	0,894	1,836	0,990	0,632	0,788	1,031	3,576
30	0,795		2,297	2,943	1,422	1,132	1,643	0,958	0,632	1,367	1,166	3,576
31	0,795		2,329		1,589		2,435	0,934		1,494		3,576
SÚČ.	37,92	35,55	93,25	125,1	63,39	40,83	56,72	60,76	24,94	31,25	24,75	162,8
PRM.	1,223	1,226	3,008	4,171	2,045	1,361	1,83	1,96	,831	1,008	,825	5,252
Š.O.	5,109	5,12	12,57	17,42	8,542	5,685	7,642	8,186	3,473	4,211	3,447	21,94
ODT.	3,276	3,071	8,057	10,81	5,477	3,528	4,9	5,249	2,155	2,7	2,139	14,07

ROČNÝ SÚČET: 757,296 ROČNÉ MAXIMUM: **32,900** DEŇ/MES/HOD: 6/12/6 ROČNÝ ŠP. ODTOK: **8,643** $l.s^{-1}.km^{-2}$
ROČNÝ PRIEMER: 2,069 ROČNÉ MINIMUM: **0,632** DEŇ/MESIAC: 28/9 ROČNÝ ODTOK: **65** $mil.m^3$

M - denné prietoky

DNI	30	90	180	270	330	355	364
$Q_{Md-2008}$	4,66	2,61	1,46	0,90	0,74	0,68	0,63
% Q_{Mda}	68,6	78,8	81,2	79,3	91,6	111,1	129,0

Priemerné mesačné prietoky

Q_{m-2008}	1,223	1,226	3,008	4,171	2,045	1,361	1,830	1,960	0,831	1,008	0,825	5,252
% Q_{ma}	75,7	62,2	80,0	61,9	48,1	38,2	79,8	107,5	51,5	40,5	33,4	238,7

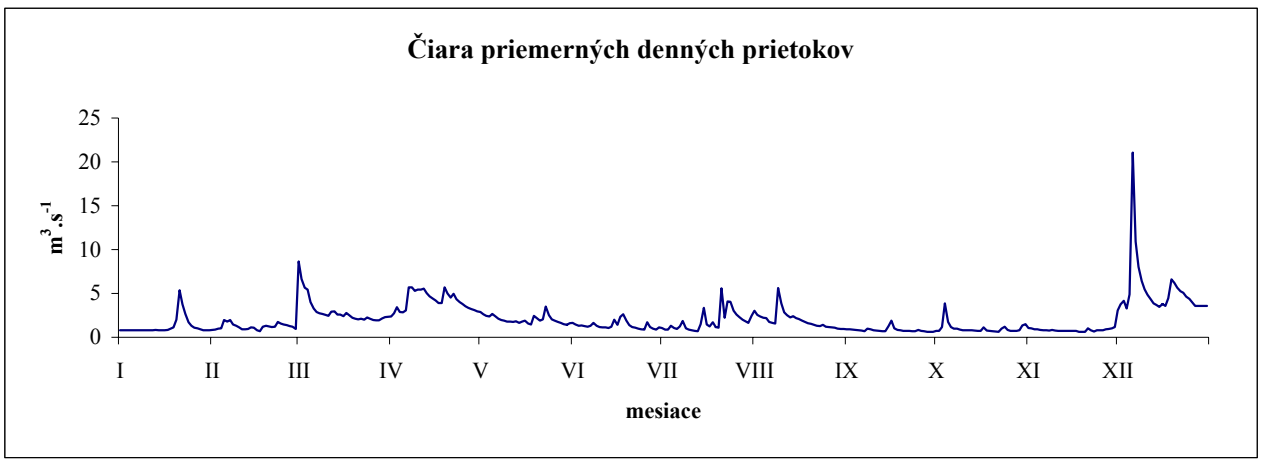

ROČNÉ SPRACOVANIE PRIETOKOV [$m^3.s^{-1}$]

STANICA: **7065 Mýto pod Ďumbierom** **ROK:** **2008**
TOK: **Štiavnička** **PLOCHA POVODIA:** **47,10 km^2**

MESIAC DEŇ	I.	II.	III.	IV.	V.	VI.	VII.	VIII.	IX.	X.	XI.	XII.
1	0,304	0,384	2,374	0,845	2,471	1,346	0,518	1,019	0,506	0,440	0,559	0,624
2	0,301	0,398	2,843	0,922	2,456	1,200	0,500	0,979	0,504	0,436	0,551	0,891
3	0,294	0,373	2,345	0,946	2,406	1,137	0,492	0,919	0,492	0,495	0,544	1,032
4	0,294	0,375	2,177	1,002	2,346	1,098	0,604	0,991	0,492	1,271	0,540	0,996
5	0,294	0,429	1,827	1,101	2,321	1,014	0,522	0,908	0,484	1,069	0,540	1,211
6	0,294	0,419	1,576	1,170	2,293	0,970	0,490	0,787	0,465	0,916	0,520	3,590
7	0,294	0,421	1,399	1,389	2,261	0,931	0,651	0,760	0,455	0,873	0,514	2,918
8	0,294	0,382	1,281	1,457	2,174	0,955	0,848	0,737	0,537	0,820	0,512	2,101
9	0,294	0,384	1,200	1,454	2,027	0,899	0,640	1,494	0,470	0,752	0,551	1,617
10	0,294	0,366	1,167	1,883	1,874	0,842	0,591	1,450	0,445	0,701	0,516	1,332
11	0,294	0,351	1,157	2,979	1,728	0,898	0,574	1,284	0,443	0,647	0,492	1,193
12	0,294	0,346	1,261	4,558	1,637	0,837	0,555	1,204	0,443	0,614	0,490	1,064
13	0,319	0,350	1,278	4,489	1,572	0,779	0,554	1,121	0,414	0,595	0,492	0,966
14	0,307	0,370	1,227	3,640	1,538	0,743	0,696	1,074	0,399	0,576	0,492	0,915
15	0,294	0,360	1,200	3,036	1,502	0,807	0,992	1,003	0,608	0,559	0,463	0,860
16	0,294	0,300	1,137	2,736	1,483	0,717	0,837	0,964	0,922	0,544	0,445	0,909
17	0,312	0,296	1,228	2,657	1,458	0,812	0,854	0,895	0,642	0,637	0,457	0,860
18	0,356	0,372	1,184	2,507	1,373	0,747	0,916	0,837	0,561	0,514	0,427	1,059
19	0,346	0,380	1,124	3,650	1,491	0,704	0,845	0,795	0,520	0,496	0,436	1,421
20	0,449	0,373	1,078	4,639	1,469	0,647	0,840	0,757	0,494	0,480	0,455	1,443
21	0,615	0,360	1,041	4,083	1,468	0,642	2,130	0,714	0,490	0,490	0,538	1,391
22	0,633	0,356	1,042	4,186	1,406	0,612	1,819	0,696	0,463	0,492	0,451	1,302
23	0,556	0,405	0,988	4,143	1,656	0,593	1,991	0,703	0,449	0,538	0,421	1,179
24	0,512	0,394	0,958	3,599	1,660	0,580	2,081	0,775	0,443	0,494	0,408	1,025
25	0,500	0,430	0,856	3,170	1,629	0,562	1,981	0,638	0,441	0,480	0,412	0,972
26	0,459	0,517	0,804	2,960	1,523	0,671	1,725	0,610	0,410	0,455	0,399	0,897
27	0,474	0,574	0,771	2,955	1,402	0,553	1,487	0,593	0,412	0,443	0,427	0,806
28	0,435	0,602	0,750	2,890	1,328	0,530	1,322	0,576	0,405	0,463	0,439	0,724
29	0,415	0,628	0,766	2,609	1,217	0,512	1,194	0,551	0,403	0,480	0,436	0,688
30	0,407		0,754	2,436	1,141	0,533	1,104	0,555	0,399	0,583	0,512	0,659
31	0,407		0,775		1,363		1,048	0,516		0,578		0,656
SÚČ.	11,64	11,7	39,57	80,09	53,67	23,87	31,4	26,91	14,61	18,93	14,44	37,3
PRM.	,375	,403	1,276	2,67	1,731	,796	1,013	,868	,487	,611	,481	1,203
Š.O.	7,969	8,562	27,1	56,68	36,76	16,89	21,51	18,43	10,34	12,97	10,22	25,55
ODT.	1,005	1,01	3,419	6,92	4,637	2,062	2,713	2,325	1,262	1,636	1,248	3,223

ROČNÝ SÚČET: 364,121 ROČNÉ MAXIMUM: **5,307** DEŇ/MES/HOD: 12/4/20 ROČNÝ ŠP. ODTOK: **21,122** $l.s^{-1}.km^{-2}$
ROČNÝ PRIEMER: 0,995 ROČNÉ MINIMUM: **0,294** DEŇ/MESIAC: 3/1 ROČNÝ ODTOK: **31** $mil.m^3$

M - denné prietoky

DNI	30	90	180	270	330	355	364
$Q_{Md-2008}$	2,32	1,20	0,74	0,49	0,38	0,29	0,29
% Q_{Mda}	92,8	100,3	117,9	123,0	132,4	120,5	142,0

Priemerné mesačné prietoky

Q_{m-2008}	0,375	0,403	1,276	2,670	1,731	0,796	1,013	0,868	0,487	0,611	0,481	1,203
% Q_{ma}	83,9	87,6	131,8	106,7	81,8	62,9	120,7	133,1	79,8	73,3	58,0	179,8

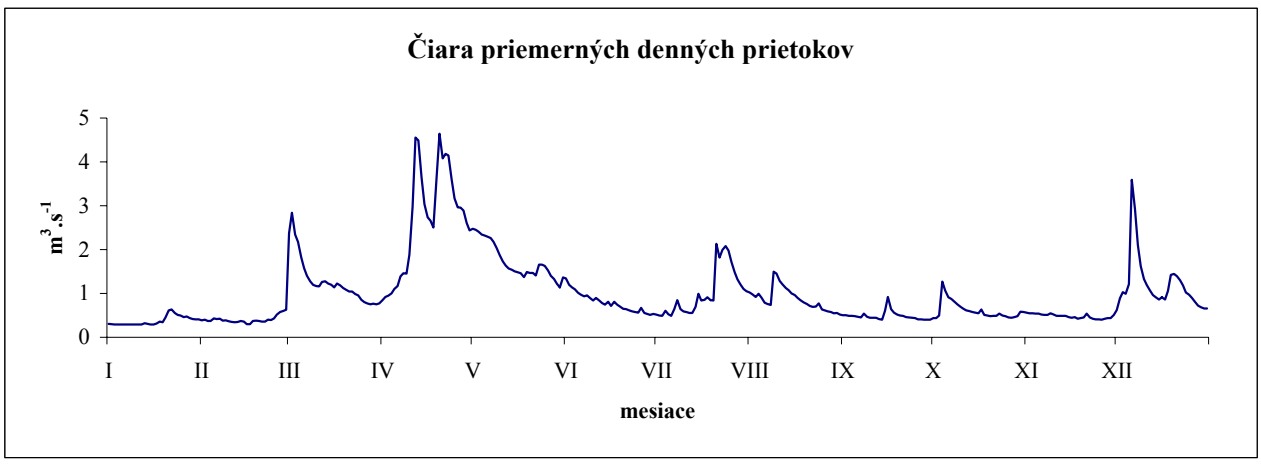

ROČNÉ SPRACOVANIE PRIETOKOV [$m^3.s^{-1}$]

STANICA: **7160 Banská Bystrica** **ROK:** **2008**
TOK: **Hron** **PLOCHA POVODIA:** **1766,48 km^2**

MESIAC DEŇ	I.	II.	III.	IV.	V.	VI.	VII.	VIII.	IX.	X.	XI.	XII.
1	7,697	11,500	54,520	22,350	38,120	29,330	15,840	23,020	11,460	9,130	13,220	24,750
2	8,485	11,320	80,940	22,720	36,600	22,800	11,730	23,050	11,220	8,978	11,930	40,920
3	8,826	11,180	67,920	24,980	35,480	20,340	11,020	21,450	11,030	11,180	11,380	45,020
4	7,896	10,820	66,080	23,970	34,290	20,340	13,880	21,010	10,690	23,950	10,860	36,580
5	7,457	15,230	56,070	23,920	34,300	20,770	13,220	26,900	10,820	23,130	10,440	38,790
6	7,759	16,670	45,170	24,640	33,800	18,780	11,170	19,590	10,160	14,950	10,250	138,700
7	8,226	18,880	35,710	31,890	31,890	17,920	15,080	17,680	10,230	12,840	10,130	86,850
8	8,367	15,910	29,940	46,860	30,790	19,730	23,410	17,230	10,960	12,270	9,838	60,220
9	8,302	13,900	26,690	39,420	29,950	19,160	15,090	31,540	11,770	11,580	10,300	47,920
10	8,221	12,770	25,810	41,050	28,340	16,900	12,860	38,190	10,350	10,720	10,120	40,200
11	8,320	12,000	24,710	45,870	27,250	16,600	11,820	26,720	10,040	10,340	9,877	35,400
12	8,286	11,340	26,740	57,780	26,220	16,740	11,440	23,330	9,820	10,030	9,674	31,730
13	8,466	11,130	29,010	58,750	25,880	15,710	10,570	21,270	9,384	10,140	9,608	28,450
14	8,968	11,380	26,740	54,050	25,740	14,740	13,710	20,570	9,507	9,691	9,725	26,440
15	8,608	11,270	27,080	49,770	25,440	19,700	25,200	20,880	10,570	9,627	9,410	25,810
16	8,418	9,812	25,590	46,820	28,250	16,860	18,160	19,720	17,680	9,548	9,371	25,830
17	8,590	7,577	27,310	43,370	29,110	17,700	15,670	18,600	12,600	11,970	9,423	25,860
18	9,939	9,696	27,540	42,120	25,590	20,200	18,680	17,270	10,780	10,530	9,089	29,630
19	11,650	11,000	25,350	52,300	29,970	17,800	16,480	16,170	10,300	9,717	8,897	41,330
20	16,940	10,590	24,240	66,810	30,310	15,150	14,960	15,370	9,756	9,917	9,048	45,380
21	27,140	10,140	23,830	60,020	30,800	14,110	48,600	14,830	9,487	9,400	11,800	39,080
22	27,270	10,140	24,420	60,790	27,930	13,220	34,630	14,170	9,739	9,334	10,900	35,260
23	20,800	10,930	23,210	59,310	37,940	12,870	32,950	14,070	9,452	9,012	9,581	33,800
24	15,550	12,090	24,460	54,540	33,160	12,390	44,930	15,540	9,388	11,790	9,610	30,820
25	14,510	11,480	24,440	50,640	29,850	12,080	36,690	14,150	9,693	9,842	9,366	28,830
26	12,790	12,970	22,670	47,470	27,230	15,470	31,900	13,430	9,258	9,280	9,157	26,540
27	14,670	12,940	21,820	45,220	25,400	13,240	28,040	12,890	8,612	9,344	8,650	23,870
28	14,770	13,370	20,620	43,730	24,000	11,830	24,690	12,640	8,382	9,087	9,894	20,730
29	12,250	13,240	21,240	41,930	22,670	11,200	22,370	12,300	8,396	9,374	9,282	20,610
30	12,270		21,910	39,650	21,100	11,360	20,470	11,700	8,474	10,500	10,940	20,530
31	12,230		22,110		21,000		19,590	11,650		16,270		20,830
SÚČ.	363,7	351,3	1 004,0	1 323,0	908,4	505,	644,8	586,9	310,	353,5	301,7	1 177,0
PRM.	11,73	12,11	32,38	44,09	29,3	16,83	20,8	18,93	10,33	11,4	10,06	37,96
Š.O.	6,641	6,857	18,33	24,96	16,59	9,529	11,78	10,72	5,849	6,455	5,694	21,49
ODT.	31,42	30,35	86,73	114,3	78,49	43,63	55,71	50,71	26,78	30,54	26,07	101,7

ROČNÝ SÚČET: 7828,476 ROČNÉ MAXIMUM: **173,600** DEŇ/MES/HOD: 6/12/9 ROČNÝ ŠP. ODTOK: **12,108** $l.s^{-1}.km^{-2}$
ROČNÝ PRIEMER: 21,389 ROČNÉ MINIMUM: **7,457** DEŇ/MESIAC: 5/1 ROČNÝ ODTOK: **676** $mil.m^3$

M - denné prietoky

DNI	30	90	180	270	330	355	364
$Q_{Md-2008}$	44,93	26,90	16,74	10,94	9,37	8,38	7,70
% Q_{Mda}	60,8	40,9	16,5	9,4	8,4	7,9	7,6

Priemerné mesačné prietoky

Q_{m-2008}	11,731	12,112	32,383	44,091	29,303	16,833	20,800	18,932	10,333	11,402	10,058	37,958
% Q_{ma}	75,6	66,8	96,3	80,6	70,0	54,6	97,4	114,3	66,5	54,7	44,7	185,1

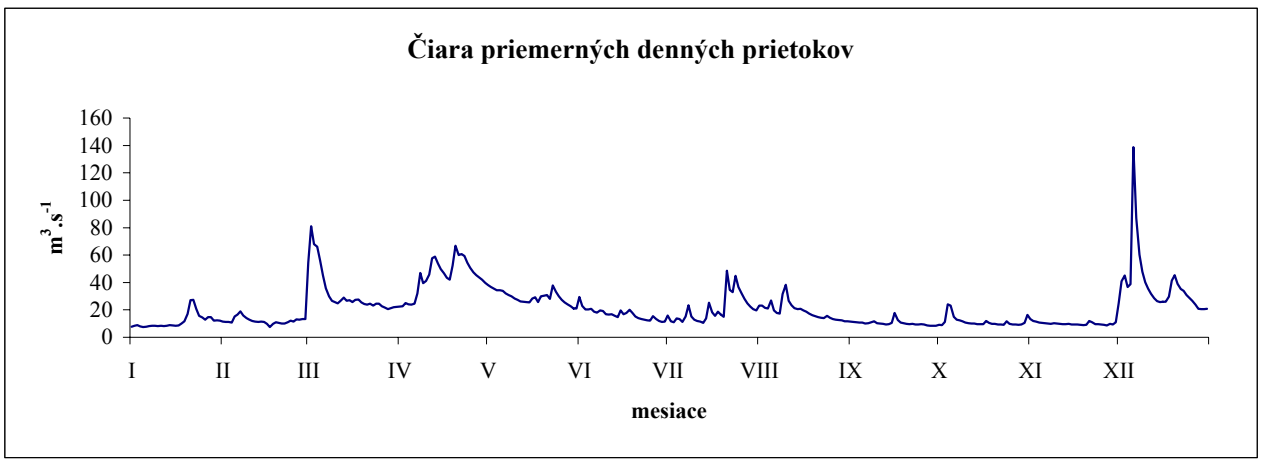

ROČNÉ SPRACOVANIE PRIETOKOV [$m^3.s^{-1}$]

STANICA: **7290 Brehy** **ROK:** **2008**
TOK: **Hron** **PLOCHA POVODIA:** **3821,38 km^2**

MESIAC DEŇ	I.	II.	III.	IV.	V.	VI.	VII.	VIII.	IX.	X.	XI.	XII.
1	11,640	27,700	96,700	48,040	49,210	29,390	19,800	26,290	14,050	11,290	21,070	37,020
2	14,640	25,580	278,500	45,690	48,870	31,120	17,550	26,950	14,710	12,810	16,550	78,420
3	14,850	24,380	221,200	47,310	44,140	25,760	15,050	29,190	13,930	14,510	15,100	79,740
4	14,790	23,040	156,100	44,150	42,960	24,580	18,660	24,030	14,540	19,620	15,800	78,980
5	12,430	23,710	120,600	39,190	46,160	28,690	20,950	31,240	13,770	38,270	14,420	61,760
6	13,490	32,160	92,120	41,200	45,820	24,240	16,860	26,830	12,920	24,310	14,650	266,600
7	14,950	35,350	73,920	45,700	40,690	23,890	19,790	22,030	12,600	17,870	13,610	232,000
8	16,250	36,800	62,210	89,950	39,340	22,470	40,130	22,030	12,620	16,920	14,960	124,900
9	16,220	33,590	57,790	79,570	38,930	27,460	29,120	22,150	14,150	14,980	13,780	90,670
10	16,200	28,870	52,710	72,670	35,390	23,340	20,670	51,040	13,860	14,290	14,310	67,730
11	15,000	26,280	47,370	74,240	35,340	20,640	17,540	34,870	12,970	14,320	14,610	58,550
12	14,950	23,900	48,740	80,010	33,920	23,670	16,500	31,250	12,570	13,560	14,680	51,940
13	14,830	21,700	61,120	84,940	33,210	21,140	15,830	26,470	12,520	13,400	13,470	44,910
14	15,100	21,320	59,170	80,840	33,040	19,200	17,740	24,520	11,680	13,350	15,300	40,240
15	15,150	21,380	58,630	73,580	30,950	24,370	27,400	26,870	12,240	14,260	13,130	39,410
16	14,860	19,280	56,760	65,950	32,450	27,860	35,140	25,070	20,110	12,980	12,530	37,240
17	15,230	15,060	58,990	60,320	34,080	23,980	24,080	24,200	21,290	14,890	12,510	37,420
18	16,990	14,620	68,070	59,660	30,750	25,730	26,150	22,850	15,580	16,910	12,680	45,700
19	27,080	18,480	62,930	59,590	33,250	27,250	24,230	21,740	14,460	13,470	12,470	76,310
20	65,580	19,010	54,950	93,230	40,490	22,610	19,980	18,950	13,140	12,640	12,620	117,100
21	81,640	18,420	50,590	88,070	45,170	19,120	57,690	18,850	12,040	13,600	15,810	89,600
22	77,530	17,900	49,950	88,620	40,930	17,100	68,280	17,410	12,020	12,810	17,770	74,410
23	58,940	19,140	46,420	89,940	43,530	16,690	45,890	17,460	12,120	13,770	13,810	61,930
24	42,760	22,140	51,440	80,720	45,230	17,350	67,570	16,550	12,070	12,630	14,080	57,280
25	34,850	21,730	60,310	73,700	40,280	16,300	59,810	18,040	12,130	14,330	14,720	52,260
26	30,210	22,470	52,830	65,630	36,360	21,000	47,360	16,400	12,330	13,330	12,700	45,060
27	32,140	24,020	49,650	61,110	33,100	21,230	41,290	15,400	12,230	14,020	12,160	41,430
28	66,080	24,260	42,280	57,200	30,650	17,630	35,900	15,420	10,590	12,700	13,550	35,770
29	44,860	24,200	41,630	55,430	29,440	16,200	31,170	15,270	10,690	12,930	14,440	32,880
30	34,210		47,290	53,180	27,400	16,150	28,520	14,790	11,310	13,680	14,920	28,500
31	30,150		50,090		24,710		25,600	13,700		17,540		30,250
SÚČ.	893,6	686,5	2 331,0	1 999,0	1 166,0	676,2	952,2	717,8	401,2	476,	432,2	2 216,0
PRM.	28,83	23,67	75,2	66,65	37,61	22,54	30,72	23,16	13,37	15,35	14,41	71,48
Š.O.	7,543	6,195	19,68	17,44	9,841	5,898	8,038	6,06	3,5	4,018	3,77	18,71
ODT.	77,21	59,31	201,4	172,7	100,7	58,42	82,27	62,02	34,66	41,12	37,34	191,5

ROČNÝ SÚČET: 12947,943 ROČNÉ MAXIMUM: **366,300** DEŇ/MES/HOD: 6/12/23 ROČNÝ ŠP. ODTOK: **9,258** $l.s^{-1}.km^{-2}$
ROČNÝ PRIEMER: 35,377 ROČNÉ MINIMUM: **10,589** DEŇ/MESIAC: 28/9 ROČNÝ ODTOK: **1119** $mil.m^3$

M - denné prietoky

DNI	30	90	180	270	330	355	364
$Q_{Md-2008}$	74,24	45,70	24,71	15,40	13,14	12,16	11,29
% Q_{Mda}	69,4	85,3	83,5	81,9	92,5	104,4	114,8

Priemerné mesačné prietoky

Q_{m-2008}	28,826	23,672	75,197	66,647	37,605	22,539	30,717	23,156	13,374	15,354	14,406	71,484
% Q_{ma}	91,4	54,5	99,4	71,5	58,9	47,4	96,3	93,4	55,2	44,9	36,5	172,5

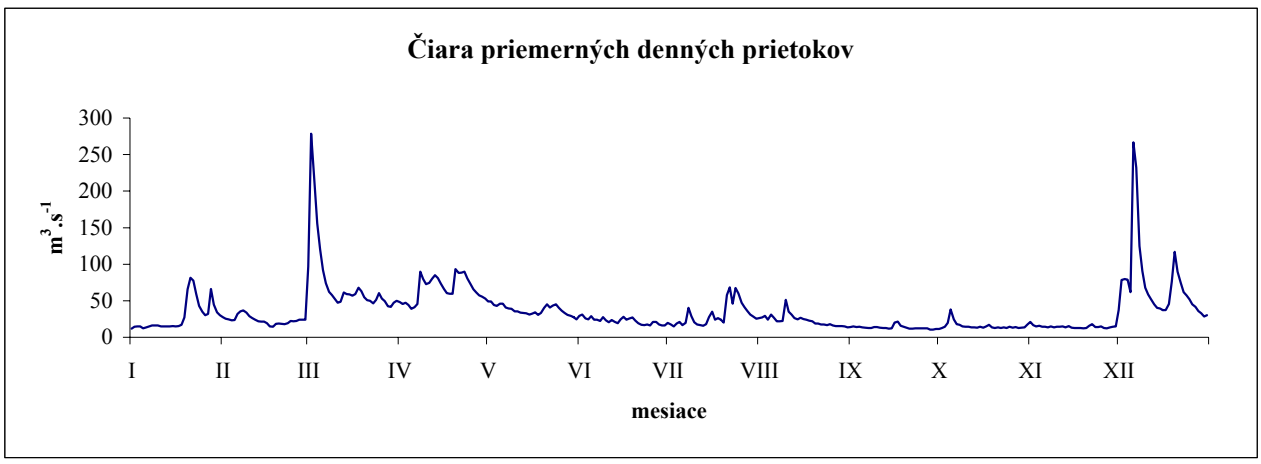

ROČNÉ SPRACOVANIE PRIETOKOV [$m^3.s^{-1}$]

STANICA: **7440 Holiša** **ROK:** **2008**
TOK: **Ipeľ** **PLOCHA POVODIA:** **685,67 km^2**

MESIAC DEŇ	I.	II.	III.	IV.	V.	VI.	VII.	VIII.	IX.	X.	XI.	XII.
1	0,734	1,030	0,877	1,230	1,440	1,043	1,043	2,026	0,322	0,541	1,037	3,263
2	0,763	1,030	1,781	1,230	1,370	0,979	0,935	1,880	0,322	0,498	0,780	3,991
3	0,663	1,030	2,468	1,226	1,436	0,947	0,823	1,647	0,322	0,495	0,681	3,343
4	0,521	1,030	1,924	1,180	1,348	0,840	0,967	1,392	0,322	0,738	0,609	2,906
5	0,554	1,059	1,587	1,130	1,366	0,840	0,963	1,231	0,322	1,221	0,600	2,795
6	0,565	1,218	1,388	1,193	1,564	0,840	0,844	1,189	0,304	0,890	0,600	17,810
7	0,581	1,248	1,274	1,256	1,440	0,923	0,972	1,155	0,305	0,688	0,600	13,180
8	0,601	1,300	1,218	1,811	1,370	0,959	1,620	1,131	0,422	0,557	0,615	5,442
9	0,648	1,143	1,172	1,573	1,244	0,935	1,139	1,490	0,624	0,498	0,573	4,008
10	0,663	1,113	1,130	1,423	1,313	0,884	1,030	2,306	0,759	0,435	0,551	3,778
11	0,648	1,030	1,088	1,348	1,248	0,852	0,935	1,770	1,088	0,612	0,538	3,099
12	0,672	0,963	1,176	1,335	1,230	0,951	0,899	1,555	0,669	0,410	0,530	2,866
13	0,719	0,913	1,213	1,256	1,209	1,022	0,829	1,300	0,428	0,370	0,530	2,748
14	0,707	0,967	1,301	1,155	1,230	0,935	0,895	1,266	0,405	0,578	0,530	2,591
15	0,710	0,935	1,172	1,176	1,248	1,051	3,520	1,313	0,500	0,465	0,530	2,604
16	0,755	0,793	1,147	1,197	1,180	1,055	2,193	1,143	0,748	0,461	0,530	2,416
17	0,744	0,679	1,176	1,230	1,138	0,860	1,614	1,113	0,626	0,397	0,530	2,410
18	0,787	0,840	1,143	1,278	1,134	1,152	1,615	1,030	0,498	0,577	0,530	2,678
19	0,952	0,790	0,991	1,570	1,241	1,662	1,450	1,030	0,530	0,428	0,530	10,750
20	1,516	0,819	0,923	2,639	1,314	1,072	1,256	1,002	0,539	0,424	0,530	21,400
21	3,797	0,771	0,840	1,909	1,357	0,943	2,366	0,935	0,550	0,424	0,530	13,210
22	3,396	0,776	0,947	1,785	1,197	0,903	2,044	0,931	0,562	0,442	0,530	6,642
23	2,360	0,766	1,030	1,777	1,164	0,876	3,719	0,935	0,510	0,476	0,530	5,327
24	1,616	0,790	1,506	1,550	1,309	0,895	7,725	0,939	0,454	0,551	0,530	4,567
25	1,424	0,755	2,249	1,392	1,322	0,935	3,244	0,935	0,448	0,577	0,530	4,038
26	1,223	0,755	1,676	1,326	1,105	1,303	2,404	0,726	0,461	0,530	0,509	3,614
27	1,213	0,755	1,472	1,234	1,151	1,077	1,969	0,399	0,517	0,530	0,534	3,336
28	1,283	0,755	1,353	1,134	1,039	0,935	1,746	0,349	0,440	0,530	0,530	2,870
29	1,197	0,688	1,287	1,460	0,998	0,907	1,578	0,349	0,540	0,530	0,550	2,648
30	1,084		1,230	1,449	1,060	1,040	1,486	0,335	0,596	0,659	0,949	2,299
31	1,030		1,230		1,055		1,780	0,319		1,349		1,880
SÚČ.	34,13	26,74	40,97	42,45	38,82	29,62	55,6	35,12	15,13	17,88	17,68	164,5
PRM.	1,101	,922	1,322	1,415	1,252	,987	1,794	1,133	,504	,577	,589	5,307
Š.O.	1,605	1,345	1,927	2,064	1,826	1,44	2,616	1,652	,736	,841	,859	7,739
ODT.	2,948	2,31	3,54	3,668	3,354	2,559	4,804	3,034	1,307	1,545	1,527	14,21

ROČNÝ SÚČET: 518,647 ROČNÉ MAXIMUM: **24,810** DEŇ/MES/HOD: 20/12/6 ROČNÝ ŠP. ODTOK: **2,067** $l.s^{-1}.km^{-2}$
ROČNÝ PRIEMER: 1,417 ROČNÉ MINIMUM: **0,304** DEŇ/MESIAC: 6/9 ROČNÝ ODTOK: **45** $mil.m^3$

M - denné prietoky

DNI	30	90	180	270	330	355	364
$Q_{Md-2008}$	2,68	1,37	1,04	0,69	0,51	0,37	0,32
% Q_{Mda}	37,8	47,4	67,5	78,1	105,2	128,9	249,2

Priemerné mesačné prietoky

Q_{m-2008}	1,101	0,922	1,322	1,415	1,252	0,987	1,794	1,133	0,504	0,577	0,589	5,307
% Q_{ma}	42,9	24,1	22,2	27,0	36,1	33,7	115,3	96,9	49,4	30,7	23,5	186,6

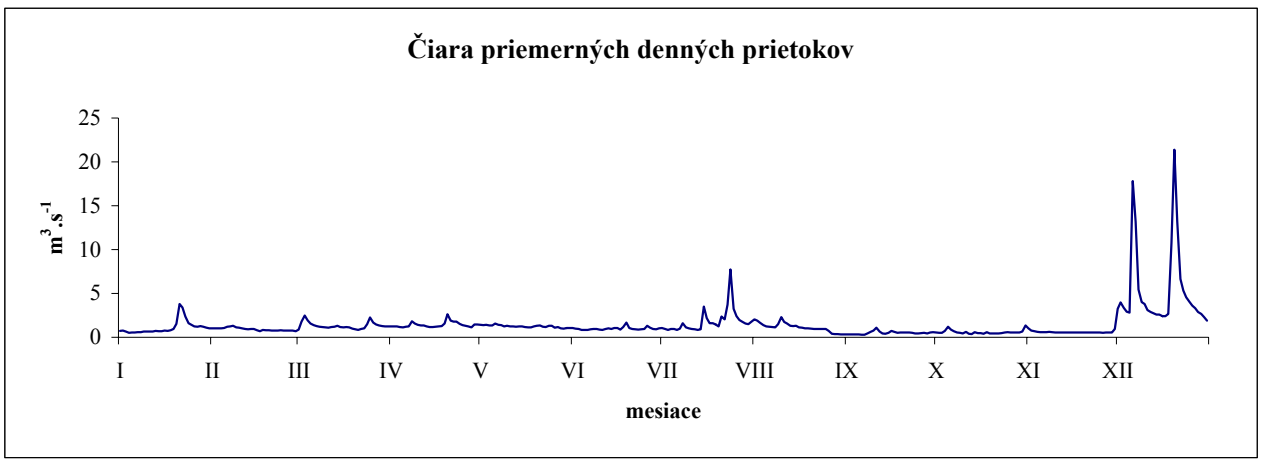

ROČNÉ SPRACOVANIE PRIETOKOV [$m^3.s^{-1}$]

STANICA: **7580 Plášťovce** **ROK:** **2008**
TOK: **Krupinica** **PLOCHA POVODIA:** **302,79 km^2**

MESIAC DEŇ	I.	II.	III.	IV.	V.	VI.	VII.	VIII.	IX.	X.	XI.	XII.
1	0,240	0,782	2,306	1,563	0,634	0,188	0,185	1,730	0,149	0,388	0,328	1,251
2	0,240	0,700	12,650	1,448	0,575	0,185	0,149	1,028	0,155	0,419	0,418	4,286
3	0,240	0,620	11,960	1,346	0,501	0,164	0,139	0,751	0,149	0,433	0,447	7,499
4	0,239	0,506	7,295	1,243	0,490	0,163	0,146	0,561	0,156	0,601	0,440	5,625
5	0,226	0,519	4,583	1,144	0,472	0,166	0,183	0,407	0,154	0,687	0,438	3,948
6	0,257	0,660	3,087	1,011	0,461	0,166	0,148	0,340	0,157	0,552	0,429	24,190
7	0,273	0,818	2,342	1,009	0,435	0,169	0,308	0,300	0,148	0,479	0,427	11,700
8	0,273	0,920	1,972	2,677	0,387	0,211	1,698	0,269	0,147	0,440	0,430	5,774
9	0,285	0,853	1,603	2,630	0,352	0,229	0,493	0,312	0,167	0,440	0,445	3,246
10	0,292	0,788	1,439	2,287	0,313	0,212	0,331	0,402	0,158	0,421	0,440	2,109
11	0,305	0,671	1,313	2,009	0,308	0,199	0,261	0,326	0,160	0,394	0,440	1,667
12	0,324	0,601	1,276	1,769	0,284	0,224	0,222	0,246	0,162	0,394	0,440	1,284
13	0,346	0,475	1,505	1,492	0,268	0,162	0,150	0,213	0,158	0,394	0,436	0,991
14	0,358	0,575	1,510	1,204	0,257	0,110	0,252	0,201	0,149	0,417	0,400	0,807
15	0,387	0,449	1,742	1,051	0,264	0,230	0,526	0,239	0,178	0,474	0,430	0,735
16	0,452	0,331	1,849	1,098	0,263	0,252	0,985	0,235	0,574	0,440	0,448	0,661
17	0,538	0,335	1,818	1,003	0,262	0,190	0,675	0,243	0,517	0,447	0,440	0,605
18	0,647	0,377	1,719	0,934	0,248	0,492	0,569	0,219	0,452	0,452	0,440	1,470
19	1,045	0,431	1,519	1,128	0,279	0,497	0,509	0,195	0,413	0,411	0,440	10,510
20	1,987	0,444	1,350	2,529	0,483	0,272	0,404	0,180	0,413	0,394	0,440	12,920
21	3,288	0,362	1,206	2,178	0,643	0,178	0,863	0,164	0,413	0,394	0,485	7,872
22	2,581	0,354	1,227	2,678	0,772	0,147	2,392	0,162	0,413	0,396	0,516	4,689
23	1,864	0,354	1,259	2,377	0,583	0,132	3,053	0,162	0,413	0,274	0,499	3,890
24	1,223	0,358	1,926	1,927	0,587	0,121	8,344	0,164	0,413	0,235	0,455	2,658
25	1,111	0,376	3,089	1,559	0,427	0,126	5,161	0,161	0,423	0,236	0,412	2,035
26	0,823	0,360	2,505	1,280	0,372	0,328	2,919	0,158	0,413	0,236	0,295	1,475
27	0,831	0,364	2,172	1,020	0,307	0,478	1,852	0,153	0,409	0,244	0,307	1,071
28	1,804	0,354	1,886	0,843	0,262	0,241	2,533	0,149	0,387	0,236	0,308	0,710
29	1,433	0,364	1,648	0,796	0,229	0,173	0,930	0,149	0,381	0,251	0,352	0,505
30	1,089		1,679	0,703	0,210	0,158	0,616	0,157	0,386	0,290	0,548	0,438
31	0,914		1,711		0,193		0,492	0,149		0,350		0,383
SÚČ.	25,92	15,1	85,15	45,94	12,12	6,563	37,49	10,13	8,767	12,22	12,77	127,
PRM.	,836	,521	2,747	1,531	,391	,219	1,209	,327	,292	,394	,426	4,097
Š.O.	2,761	1,72	9,072	5,057	1,291	,723	3,994	1,079	,965	1,302	1,406	13,53
ODT.	2,239	1,305	7,357	3,969	1,047	,567	3,239	,875	,757	1,056	1,104	10,97

ROČNÝ SÚČET: 399,165 ROČNÉ MAXIMUM: **35,680** DEŇ/MES/HOD: 6/12/11 ROČNÝ ŠP. ODTOK: **3,602** $l.s^{-1}.km^{-2}$
ROČNÝ PRIEMER: 1,091 ROČNÉ MINIMUM: **0,110** DEŇ/MESIAC: 14/6 ROČNÝ ODTOK: **34** $mil.m^3$

M - denné prietoky

DNI	30	90	180	270	330	355	364
$Q_{Md-2008}$	2,53	1,10	0,44	0,27	0,16	0,15	0,13
% Q_{Mda}	58,7	85,6	86,4	97,9	102,5	158,5	393,8

Priemerné mesačné prietoky

Q_{m-2008}	0,836	0,521	2,747	1,531	0,391	0,219	1,209	0,327	0,292	0,394	0,426	4,097
% Q_{ma}	65,1	22,7	67,6	52,0	24,6	16,4	162,3	72,5	55,9	41,0	31,2	261,5

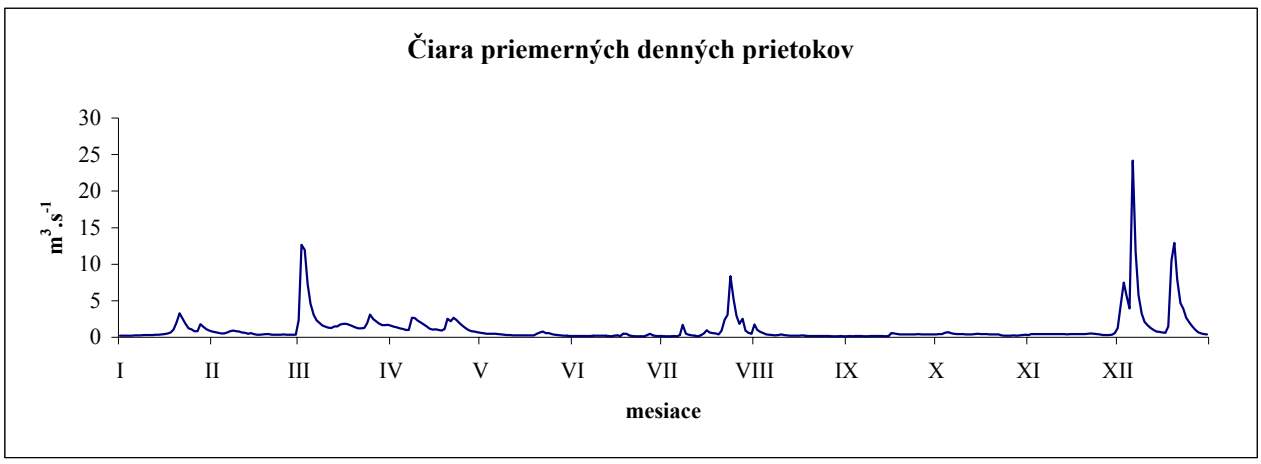

ROČNÉ SPRACOVANIE PRIETOKOV [$m^3.s^{-1}$]

STANICA:	**7600 Plášťovce**	**ROK:**	**2008**
TOK:	**Litava**	**PLOCHA POVODIA:**	**214,27 km^2**

MESIAC DEŇ	I.	II.	III.	IV.	V.	VI.	VII.	VIII.	IX.	X.	XI.	XII.
1	0,156	0,525	0,922	1,221	0,564	0,146	0,123	0,828	0,064	0,128	0,224	0,705
2	0,156	0,496	4,973	1,066	0,496	0,150	0,114	0,571	0,063	0,131	0,198	1,431
3	0,156	0,430	5,854	0,944	0,454	0,134	0,093	0,441	0,061	0,149	0,183	2,861
4	0,155	0,422	3,935	0,830	0,405	0,128	0,104	0,362	0,062	0,228	0,183	2,335
5	0,163	0,405	2,870	0,758	0,382	0,115	0,102	0,269	0,062	0,347	0,183	1,958
6	0,169	0,427	2,134	0,697	0,376	0,109	0,102	0,218	0,061	0,235	0,183	13,380
7	0,162	0,462	1,756	0,727	0,340	0,110	0,120	0,191	0,064	0,217	0,183	5,607
8	0,176	0,459	1,325	1,493	0,308	0,114	0,355	0,167	0,072	0,214	0,169	3,454
9	0,176	0,445	1,109	1,367	0,281	0,116	0,285	0,188	0,077	0,426	0,163	2,249
10	0,183	0,414	0,950	1,196	0,271	0,115	0,187	0,196	0,081	0,754	0,163	1,418
11	0,187	0,363	0,850	1,075	0,248	0,105	0,153	0,182	0,094	0,779	0,163	1,120
12	0,202	0,288	0,848	0,972	0,241	0,107	0,123	0,158	0,099	0,687	0,150	0,938
13	0,202	0,316	0,984	0,828	0,222	0,095	0,104	0,142	0,091	0,367	0,146	0,781
14	0,212	0,345	0,863	0,716	0,205	0,093	0,125	0,138	0,088	0,529	0,163	0,687
15	0,232	0,328	1,027	0,609	0,246	0,173	0,221	0,135	0,118	0,424	0,161	0,650
16	0,261	0,198	1,072	0,634	0,239	0,197	0,429	0,137	0,190	0,321	0,147	0,574
17	0,288	0,225	1,069	0,617	0,215	0,157	0,278	0,139	0,226	0,189	0,147	0,538
18	0,362	0,272	1,041	0,557	0,197	0,950	0,241	0,133	0,184	0,147	0,146	0,715
19	0,606	0,308	0,884	0,638	0,228	0,885	0,220	0,119	0,158	0,146	0,146	5,968
20	2,675	0,299	0,787	2,490	0,275	0,432	0,196	0,108	0,146	0,146	0,147	8,291
21	3,146	0,246	0,743	2,184	0,456	0,264	0,578	0,098	0,146	0,186	0,163	5,155
22	1,973	0,277	0,796	2,646	0,534	0,200	0,738	0,093	0,146	0,163	0,166	3,155
23	1,294	0,278	0,903	2,363	0,376	0,160	1,349	0,088	0,146	0,151	0,183	2,729
24	0,849	0,278	1,515	2,010	0,306	0,148	2,764	0,084	0,145	0,196	0,170	1,861
25	0,756	0,277	3,501	1,531	0,268	0,146	1,369	0,077	0,150	0,219	0,166	1,404
26	0,560	0,258	2,975	1,193	0,235	0,169	1,029	0,077	0,146	0,180	0,152	1,073
27	0,613	0,248	2,612	0,956	0,202	0,188	0,700	0,077	0,146	0,159	0,162	0,769
28	0,910	0,248	2,348	0,792	0,187	0,151	1,326	0,077	0,142	0,155	0,163	0,426
29	0,822	0,248	1,967	0,697	0,162	0,121	0,679	0,077	0,131	0,163	0,201	0,394
30	0,684		1,713	0,624	0,150	0,111	0,463	0,073	0,128	0,177	0,284	0,360
31	0,619		1,442		0,146		0,350	0,067		0,201		0,345
SÚČ.	19,11	9,785	55,77	34,43	9,215	6,089	15,02	5,71	3,487	8,514	5,158	73,33
PRM.	,616	,337	1,799	1,148	,297	,203	,485	,184	,116	,275	,172	2,366
Š.O.	2,876	1,575	8,396	5,356	1,387	,947	2,261	,86	,542	1,282	,802	11,04
ODT.	1,651	,845	4,818	2,975	,796	,526	1,298	,493	,301	,736	,446	6,336

ROČNÝ SÚČET:	245,613	ROČNÉ MAXIMUM:	**21,750**	DEŇ/MES/HOD:	6/12/8	ROČNÝ ŠP. ODTOK:	**3,132**	$l.s^{-1}.km^{-2}$
ROČNÝ PRIEMER:	0,671	ROČNÉ MINIMUM:	**0,061**	DEŇ/MESIAC:	3/9	ROČNÝ ODTOK:	**21**	$mil.m^3$

M - denné prietoky

DNI	30	90	180	270	330	355	364
$Q_{Md-2008}$	1,97	0,74	0,26	0,16	0,11	0,08	0,06
% Q_{Mda}	76,3	106,1	93,2	102,6	137,5	192,5	310,0

Priemerné mesačné prietoky

Q_{m-2008}	0,616	0,337	1,799	1,148	0,297	0,203	0,485	0,184	0,116	0,275	0,172	2,366
% Q_{ma}	72,1	21,2	75,1	65,0	31,6	26,3	143,9	74,8	43,4	45,4	22,6	253,0

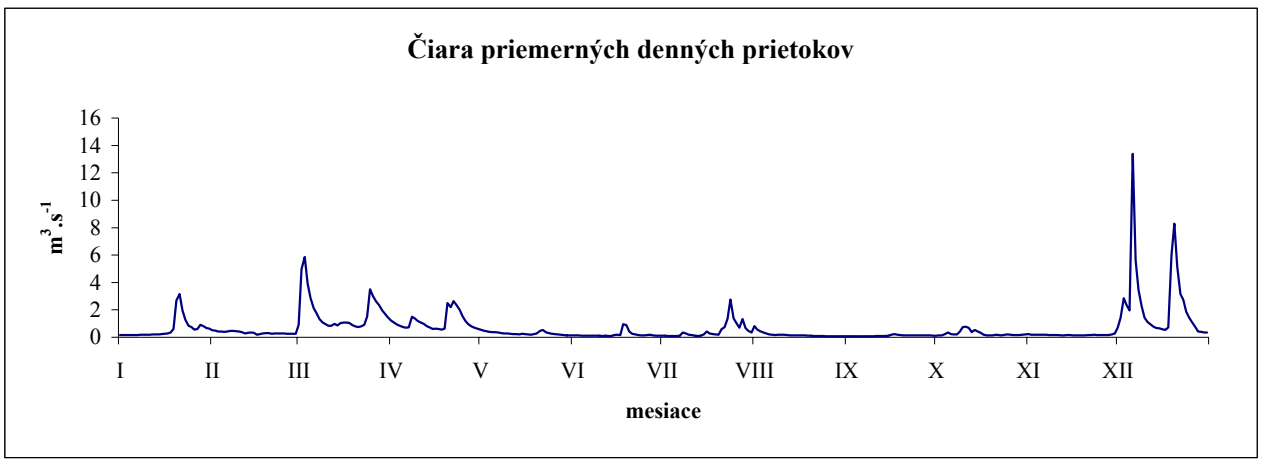

ROČNÉ SPRACOVANIE PRIETOKOV [$m^3.s^{-1}$]

STANICA: **7660 Dobšiná** **ROK:** **2008**
TOK: **Dobšinský potok** **PLOCHA POVODIA:** **31,97 km^2**

MESIAC DEŇ	I.	II.	III.	IV.	V.	VI.	VII.	VIII.	IX.	X.	XI.	XII.
1	0,181	0,181	0,622	0,311	0,872	0,373	0,218	0,675	0,192	0,186	0,438	0,407
2	0,181	0,181	0,763	0,336	0,796	0,371	0,206	0,654	0,192	0,196	0,356	0,590
3	0,180	0,180	0,759	0,457	0,754	0,361	0,186	0,726	0,181	0,193	0,361	0,520
4	0,178	0,183	0,759	0,403	0,696	0,407	0,206	0,721	0,181	0,760	0,363	0,562
5	0,167	0,218	0,679	0,419	0,671	0,363	0,184	0,696	0,177	0,512	0,361	0,877
6	0,179	0,227	0,596	0,444	0,590	0,368	0,181	0,568	0,174	0,384	0,368	2,710
7	0,180	0,227	0,574	0,688	0,568	0,361	0,210	0,523	0,172	0,364	0,361	2,030
8	0,176	0,218	0,561	0,809	0,520	0,375	0,262	0,495	0,238	0,351	0,321	1,640
9	0,174	0,218	0,564	0,851	0,507	0,361	0,198	0,591	0,189	0,321	0,337	1,315
10	0,178	0,218	0,520	0,897	0,441	0,375	0,181	0,520	0,181	0,288	0,311	1,102
11	0,181	0,204	0,536	1,029	0,435	0,361	0,181	0,457	0,181	0,290	0,311	0,939
12	0,181	0,198	0,536	1,381	0,419	0,347	0,178	0,419	0,181	0,292	0,311	0,830
13	0,181	0,198	0,530	1,359	0,419	0,343	0,182	0,368	0,174	0,290	0,311	0,721
14	0,181	0,218	0,520	1,326	0,409	0,342	0,251	0,378	0,178	0,278	0,311	0,717
15	0,181	0,196	0,473	1,226	0,422	0,314	0,237	0,366	0,262	0,281	0,311	0,667
16	0,181	0,180	0,444	1,164	0,409	0,328	0,200	0,368	0,277	0,274	0,311	0,634
17	0,181	0,181	0,466	1,040	0,372	0,357	0,235	0,321	0,218	0,276	0,295	0,596
18	0,181	0,181	0,444	1,021	0,325	0,364	0,257	0,311	0,216	0,255	0,255	0,696
19	0,181	0,181	0,403	1,226	0,554	0,314	0,218	0,281	0,218	0,255	0,255	0,868
20	0,181	0,189	0,368	1,221	0,431	0,305	0,204	0,255	0,210	0,255	0,269	0,897
21	0,181	0,189	0,368	1,202	0,530	0,291	0,819	0,255	0,207	0,255	0,311	0,817
22	0,184	0,196	0,384	1,420	0,416	0,280	0,403	0,255	0,181	0,255	0,267	0,796
23	0,181	0,253	0,368	1,454	0,403	0,287	1,226	0,255	0,178	0,286	0,255	0,763
24	0,180	0,229	0,425	1,359	0,458	0,343	1,512	0,281	0,212	0,267	0,255	0,696
25	0,172	0,258	0,368	1,315	0,450	0,288	1,320	0,245	0,234	0,255	0,255	0,625
26	0,168	0,278	0,337	1,221	0,400	0,343	1,164	0,220	0,190	0,255	0,240	0,596
27	0,181	0,281	0,311	1,106	0,384	0,291	1,037	0,218	0,178	0,257	0,235	0,523
28	0,169	0,283	0,328	1,064	0,323	0,268	0,884	0,218	0,178	0,255	0,250	0,501
29	0,165	0,274	0,316	0,997	0,332	0,268	0,804	0,218	0,178	0,271	0,243	0,457
30	0,174		0,316	0,901	0,332	0,274	0,738	0,198	0,177	0,520	0,276	0,444
31	0,181		0,321		0,362		0,717	0,189		0,519		0,416
SÚČ.	5,52	6,218	14,96	29,65	15,	10,02	14,8	12,25	5,905	9,696	9,104	25,95
PRM.	,178	,214	,483	,988	,484	,334	,477	,395	,197	,313	,303	,837
Š.O.	5,57	6,707	15,09	30,91	15,14	10,45	14,93	12,36	6,157	9,783	9,492	26,19
ODT.	,477	,537	1,292	2,562	1,296	,866	1,279	1,058	,51	,838	,787	2,242

ROČNÝ SÚČET: 159,068 ROČNÉ MAXIMUM: **4,150** DEŇ/MES/HOD: 6/12/3 ROČNÝ ŠP. ODTOK: **13,594** $l.s^{-1}.km^{-2}$
ROČNÝ PRIEMER: 0,435 ROČNÉ MINIMUM: **0,165** DEŇ/MESIAC: 29/1 ROČNÝ ODTOK: **14** $mil.m^3$

M - denné prietoky

DNI	30	90	180	270	330	355	364
$Q_{Md-2008}$	0,94	0,52	0,32	0,22	0,18	0,18	0,17
% Q_{Mda}	101,0	104,0	107,0	101,4	119,9	158,0	197,6

Priemerné mesačné prietoky

Q_{m-2008}	0,178	0,214	0,483	0,988	0,484	0,334	0,477	0,395	0,197	0,313	0,303	0,837
% Q_{ma}	71,5	73,8	96,4	112,0	72,0	62,5	122,3	121,9	68,6	72,5	76,1	248,4

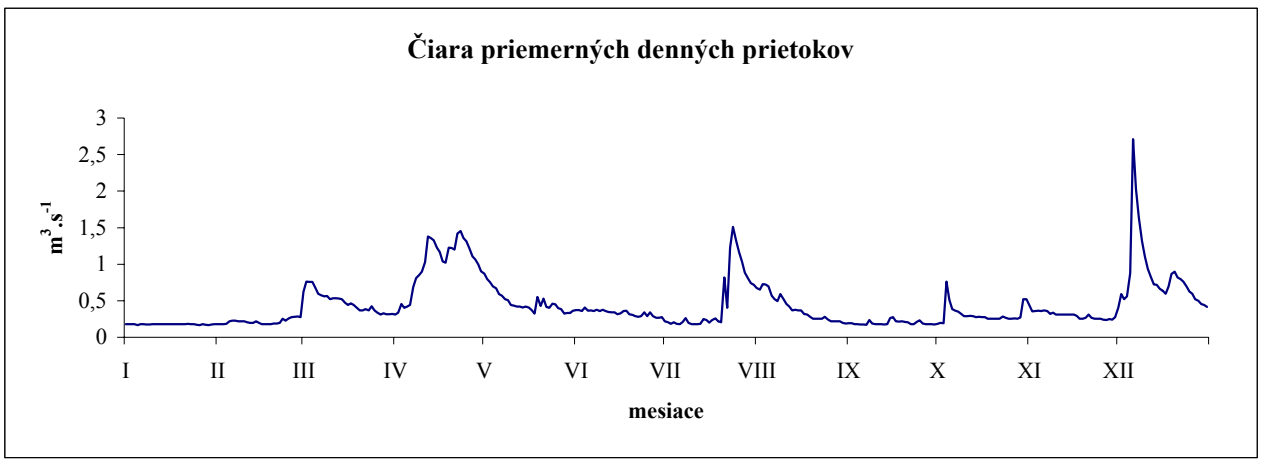

ROČNÉ SPRACOVANIE PRIETOKOV [$m^3.s^{-1}$]

STANICA: **7730 Štítnik** **ROK:** **2008**
TOK: **Štítnik** **PLOCHA POVODIA:** **129,63 km^2**

MESIAC DEŇ	I.	II.	III.	IV.	V.	VI.	VII.	VIII.	IX.	X.	XI.	XII.
1	0,423	0,417	1,666	0,975	1,547	0,904	0,393	0,988	0,332	0,279	0,442	0,897
2	0,402	0,441	1,850	0,981	1,449	0,811	0,359	0,715	0,326	0,287	0,425	1,327
3	0,387	0,425	1,706	1,400	1,349	0,717	0,344	0,945	0,330	0,332	0,425	0,868
4	0,376	0,431	1,674	1,197	1,325	0,563	0,389	0,822	0,330	0,877	0,420	0,796
5	0,374	0,876	1,433	1,161	1,329	0,542	0,349	0,832	0,326	0,565	0,418	1,318
6	0,370	1,023	1,319	1,220	1,275	0,528	0,325	0,681	0,319	0,404	0,439	6,297
7	0,365	1,006	1,238	1,494	1,184	0,556	0,367	0,637	0,323	0,382	0,420	2,998
8	0,360	0,793	1,258	1,637	1,135	0,583	0,486	0,602	0,481	0,382	0,420	2,274
9	0,361	0,716	1,291	1,597	1,070	0,535	0,346	0,957	0,388	0,370	0,468	1,868
10	0,350	0,678	1,206	1,656	1,028	0,562	0,321	0,814	0,345	0,340	0,480	1,656
11	0,359	0,603	1,197	2,093	0,993	0,518	0,302	0,670	0,338	0,330	0,447	1,463
12	0,351	0,566	1,186	2,542	1,003	0,499	0,307	0,635	0,323	0,323	0,433	1,336
13	0,357	0,544	1,226	2,267	0,981	0,588	0,295	0,614	0,288	0,317	0,423	1,220
14	0,360	0,539	1,055	2,161	0,969	0,616	0,427	0,665	0,266	0,319	0,433	1,213
15	0,357	0,512	1,064	2,125	0,956	0,542	0,454	0,622	0,389	0,311	0,423	1,145
16	0,357	0,446	0,994	2,070	0,960	0,473	0,336	0,609	0,425	0,338	0,423	1,122
17	0,359	0,759	1,023	1,933	0,933	0,607	0,381	0,575	0,334	0,323	0,426	1,083
18	0,374	0,494	0,950	2,047	0,892	0,965	0,601	0,537	0,328	0,286	0,416	1,302
19	0,409	0,490	0,871	2,419	0,947	0,576	0,744	0,509	0,328	0,281	0,406	2,038
20	0,409	0,482	0,836	2,531	0,889	0,537	0,543	0,480	0,338	0,286	0,410	2,011
21	0,496	0,474	0,766	2,282	1,065	0,469	1,476	0,455	0,336	0,296	0,438	1,712
22	0,557	0,499	0,923	2,473	1,101	0,452	0,682	0,424	0,313	0,293	0,399	1,565
23	0,513	0,555	0,896	2,277	1,357	0,435	0,896	0,444	0,298	0,336	0,376	1,488
24	0,433	0,526	1,434	2,161	1,272	0,465	0,856	0,590	0,310	0,340	0,377	1,325
25	0,419	0,543	1,250	2,043	1,168	0,440	0,722	0,469	0,325	0,306	0,413	1,262
26	0,389	0,580	1,080	1,924	1,057	0,564	0,665	0,433	0,278	0,298	0,371	1,148
27	0,439	0,580	1,025	1,808	1,012	0,448	0,661	0,406	0,287	0,287	0,364	1,080
28	0,410	0,561	1,029	1,728	0,994	0,393	0,558	0,402	0,279	0,298	0,370	0,927
29	0,380	0,567	1,034	1,636	0,915	0,368	0,535	0,387	0,277	0,310	0,397	0,834
30	0,402		1,009	1,585	0,889	0,422	0,598	0,365	0,273	0,558	0,552	0,774
31	0,429		0,997		0,917		1,072	0,344		0,658		0,786
SÚČ.	12,33	17,13	36,49	55,42	33,96	16,68	16,79	18,63	9,833	11,31	12,65	47,13
PRM.	,398	,591	1,177	1,847	1,096	,556	,542	,601	,328	,365	,422	1,52
Š.O.	3,068	4,556	9,079	14,25	8,451	4,289	4,178	4,636	2,528	2,815	3,254	11,73
ODT.	1,065	1,48	3,152	4,789	2,934	1,441	1,451	1,609	,85	,977	1,093	4,072

ROČNÝ SÚČET: 288,351 ROČNÉ MAXIMUM: **9,876** DEŇ/MES/HOD: 6/12/5 ROČNÝ ŠP. ODTOK: **6,078** $l.s^{-1}.km^{-2}$
ROČNÝ PRIEMER: 0,788 ROČNÉ MINIMUM: **0,266** DEŇ/MESIAC: 14/9 ROČNÝ ODTOK: **25** $mil.m^3$

M - denné prietoky

DNI	30	90	180	270	330	355	364
$Q_{Md-2008}$	1,66	1,03	0,56	0,40	0,33	0,29	0,28
% Q_{Mda}	64,3	79,0	80,1	84,5	95,9	110,4	197,9

Priemerné mesačné prietoky

Q_{m-2008}	0,398	0,591	1,177	1,847	1,096	0,556	0,542	0,601	0,328	0,365	0,422	1,520
% Q_{ma}	55,7	61,8	72,4	86,1	64,9	43,3	59,1	86,1	52,4	39,0	39,2	152,8

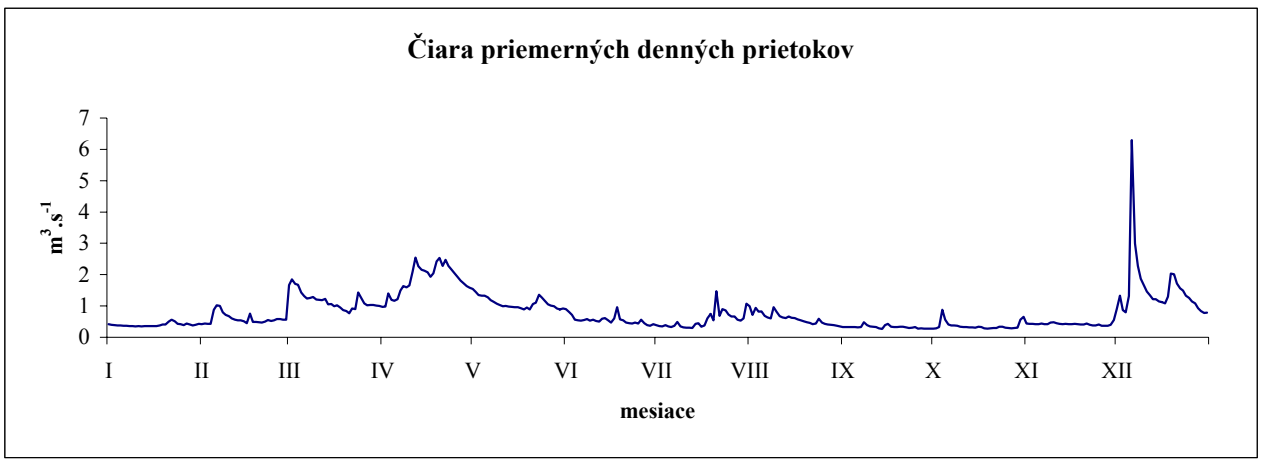

ROČNÉ SPRACOVANIE PRIETOKOV [$m^3.s^{-1}$]

STANICA: **7820 Lenartovce** **ROK:** **2008**
TOK: **Slaná** **PLOCHA POVODIA:** **1829,65 km^2**

MESIAC DEŇ	I.	II.	III.	IV.	V.	VI.	VII.	VIII.	IX.	X.	XI.	XII.
1	5,798	4,862	8,538	12,160	17,350	10,110	6,196	11,640	3,570	2,829	8,518	10,060
2	5,600	5,072	25,970	11,700	16,220	8,546	5,093	11,550	3,969	3,381	6,255	15,810
3	4,902	5,109	24,920	16,810	15,000	8,190	5,051	14,360	3,624	2,883	6,482	15,420
4	7,751	4,991	24,390	17,280	15,370	8,130	5,367	11,270	3,693	5,093	6,796	14,750
5	8,106	7,674	20,820	16,570	13,910	8,665	4,979	14,090	3,812	11,710	5,317	17,460
6	5,539	8,911	20,040	17,420	16,110	6,159	4,904	10,020	3,915	7,013	5,738	68,880
7	5,325	10,030	17,900	18,010	14,060	7,448	4,786	9,756	3,637	6,285	5,343	70,610
8	5,622	9,588	17,560	26,170	12,630	7,511	5,793	8,792	3,908	6,221	5,053	46,700
9	5,697	8,595	14,770	24,400	13,620	8,221	5,028	8,642	5,474	7,027	4,790	33,540
10	5,666	8,750	14,880	26,140	12,600	6,957	4,670	15,850	5,155	6,617	5,221	26,050
11	4,915	7,698	14,020	26,540	10,150	9,083	5,180	10,620	4,014	6,915	5,962	24,100
12	4,148	6,731	14,780	32,400	8,783	7,559	4,957	9,628	3,734	4,197	4,871	20,740
13	3,916	6,883	13,760	32,630	9,070	7,665	4,929	8,692	3,240	5,256	4,519	18,390
14	3,744	7,469	13,120	31,590	11,570	6,555	4,404	7,639	3,106	4,882	5,294	17,330
15	4,155	7,615	13,620	31,290	9,208	6,502	6,187	10,180	3,151	5,323	4,542	16,410
16	4,911	6,104	11,410	29,460	12,220	5,247	5,356	8,085	4,846	5,212	3,940	16,060
17	5,511	5,253	11,150	26,990	10,030	5,555	6,385	6,525	4,686	4,738	3,916	15,260
18	4,764	6,765	12,050	26,320	8,014	11,650	8,353	6,269	4,498	3,750	4,361	15,110
19	4,010	7,093	10,740	27,560	9,002	8,099	7,958	7,525	5,661	3,623	4,290	22,360
20	4,347	5,877	11,210	36,190	9,579	7,188	7,956	5,740	5,832	3,583	4,046	37,290
21	5,658	5,511	12,050	30,860	9,627	7,288	10,980	6,814	6,045	3,609	4,609	30,170
22	5,839	5,817	10,090	32,880	10,920	6,337	12,000	5,055	4,294	4,354	4,176	23,860
23	9,440	5,934	10,180	30,510	13,360	7,092	12,580	4,470	4,482	4,935	3,451	20,770
24	7,871	6,319	12,710	27,100	16,280	7,226	29,670	5,461	4,265	6,591	3,288	20,130
25	7,415	5,532	15,310	25,310	15,230	6,981	26,640	5,150	4,355	5,634	4,226	18,910
26	6,522	5,839	14,790	26,410	12,930	5,670	24,290	4,221	3,528	4,099	3,706	17,450
27	6,907	6,107	13,410	24,030	11,840	6,585	22,210	5,509	5,320	4,709	3,228	16,000
28	7,006	6,388	13,550	21,820	10,190	5,999	18,900	6,302	3,662	4,628	4,227	14,080
29	6,150	6,249	12,850	21,360	9,305	4,353	16,130	5,407	3,042	4,623	3,783	13,370
30	5,821		11,850	19,060	7,843	4,019	11,430	4,765	2,876	4,539	5,749	14,390
31	4,917		11,010		8,961		10,900	3,532		10,200		15,030
SÚČ.	178,	194,8	453,4	746,9	371,	216,6	309,3	253,6	125,4	164,5	145,7	726,4
PRM.	5,741	6,716	14,63	24,9	11,97	7,219	9,976	8,179	4,18	5,305	4,857	23,43
Š.O.	3,138	3,671	7,994	13,61	6,54	3,946	5,452	4,47	2,284	2,9	2,654	12,81
ODT.	15,38	16,83	39,18	64,54	32,05	18,71	26,72	21,91	10,83	14,21	12,59	62,77

ROČNÝ SÚČET: 3885,473 ROČNÉ MAXIMUM: **104,700** DEŇ/MES/HOD: 6/12/19 ROČNÝ ŠP. ODTOK: **5,802** $l.s^{-1}.km^{-2}$
ROČNÝ PRIEMER: 10,616 ROČNÉ MINIMUM: **2,829** DEŇ/MESIAC: 1/10 ROČNÝ ODTOK: **336** $mil.m^3$

M - denné prietoky

DNI	30	90	180	270	330	355	364
$Q_{Md-2008}$	24,40	13,62	7,53	5,21	4,05	3,53	2,88
% Q_{Mda}	84,1	90,1	95,0	108,8	123,3	148,7	163,3

Priemerné mesačné prietoky

Q_{m-2008}	5,741	6,716	14,627	24,898	11,967	7,219	9,976	8,179	4,180	5,305	4,857	23,434
% Q_{ma}	71,8	59,9	74,9	97,9	61,6	49,8	103,8	117,0	69,9	53,2	44,9	214,1

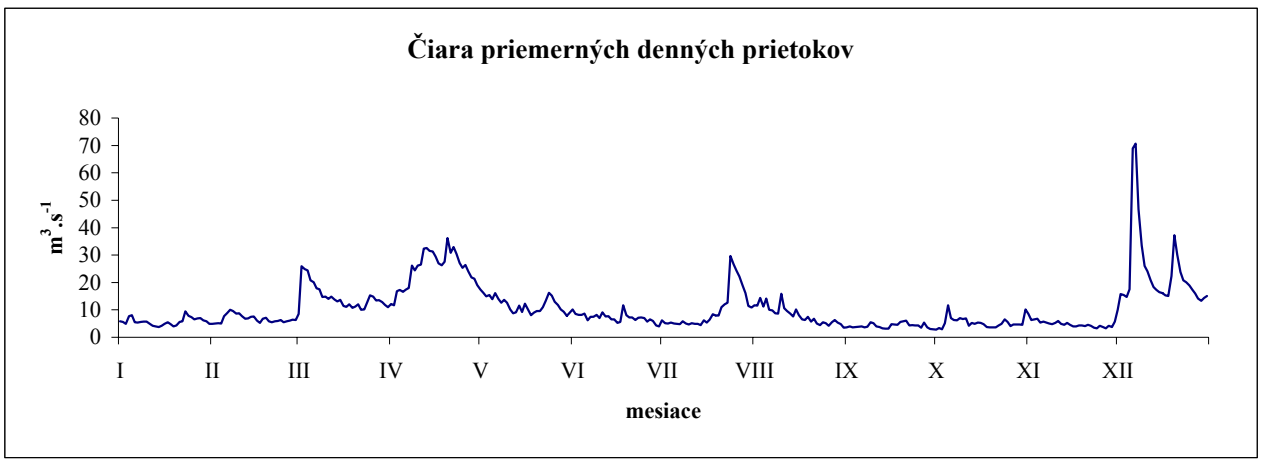

ROČNÉ SPRACOVANIE PRIETOKOV [$m^3.s^{-1}$]

STANICA:	**7860 Lehota n. Rimavicou**	**ROK:**	**2008**
TOK:	**Rimavica**	**PLOCHA POVODIA:**	**148,95 km^2**

MESIAC DEŇ	I.	II.	III.	IV.	V.	VI.	VII.	VIII.	IX.	X.	XI.	XII.
1	0,228	0,374	6,031	1,166	1,621	0,626	0,418	0,732	0,250	0,215	0,561	1,113
2	0,221	0,380	3,520	1,162	1,447	0,524	0,358	0,599	0,250	0,250	0,460	1,674
3	0,208	0,370	2,755	1,495	1,329	0,479	0,335	0,604	0,250	0,295	0,396	1,789
4	0,199	0,378	2,374	1,278	1,255	0,458	0,429	0,509	0,250	1,158	0,396	1,390
5	0,206	0,486	1,840	1,231	1,296	0,463	0,410	0,527	0,252	0,563	0,347	2,162
6	0,205	0,577	1,601	1,369	1,247	0,429	0,351	0,430	0,250	0,407	0,334	10,190
7	0,204	0,613	1,447	2,293	1,026	0,476	0,466	0,408	0,246	0,338	0,334	3,672
8	0,202	0,529	1,387	2,663	0,944	0,532	0,707	0,395	0,391	0,304	0,334	2,779
9	0,201	0,515	1,393	2,388	0,941	0,466	0,376	1,261	0,328	0,289	0,334	2,284
10	0,200	0,464	1,326	2,533	0,872	0,434	0,303	0,912	0,250	0,252	0,334	1,938
11	0,199	0,400	1,248	2,650	0,852	0,483	0,285	0,609	0,250	0,252	0,334	1,763
12	0,197	0,399	1,306	2,698	0,836	0,500	0,268	0,535	0,244	0,252	0,297	1,535
13	0,196	0,402	1,376	2,409	0,862	0,458	0,251	0,482	0,215	0,243	0,282	1,383
14	0,195	0,424	1,226	2,237	0,829	0,447	0,491	0,496	0,215	0,223	0,282	1,377
15	0,194	0,373	1,248	2,154	0,842	0,500	1,287	0,503	0,337	0,245	0,282	1,361
16	0,192	0,266	1,136	2,072	0,845	0,442	0,570	0,472	0,641	0,252	0,282	1,452
17	0,193	0,238	1,201	1,900	0,763	0,500	0,428	0,480	0,385	0,259	0,282	1,367
18	0,215	0,357	1,125	2,065	0,711	0,556	0,554	0,424	0,305	0,214	0,236	1,774
19	0,246	0,386	0,994	3,022	1,023	0,524	0,423	0,385	0,297	0,199	0,229	3,205
20	0,413	0,340	0,962	2,964	0,895	0,405	0,360	0,364	0,295	0,199	0,253	3,110
21	1,199	0,367	0,926	2,670	0,852	0,350	1,275	0,355	0,283	0,199	0,299	2,594
22	0,914	0,332	1,020	2,794	0,773	0,323	0,613	0,345	0,297	0,199	0,299	2,363
23	0,609	0,533	0,985	2,526	1,036	0,315	0,957	0,345	0,297	0,247	0,227	2,163
24	0,476	0,505	1,375	2,333	0,926	0,319	0,999	0,387	0,281	0,432	0,234	1,908
25	0,461	0,458	1,270	2,161	0,760	0,305	0,756	0,335	0,258	0,282	0,269	1,749
26	0,451	0,512	1,123	2,017	0,692	0,681	0,625	0,309	0,250	0,252	0,245	1,573
27	0,433	0,473	1,089	1,890	0,639	0,413	0,551	0,303	0,250	0,252	0,283	1,294
28	0,417	0,478	1,089	1,782	0,626	0,328	0,490	0,297	0,243	0,252	0,282	1,150
29	0,401	0,428	1,093	1,724	0,594	0,284	0,448	0,297	0,215	0,269	0,249	1,120
30	0,393		1,115	1,665	0,538	0,303	0,901	0,285	0,215	0,684	0,383	1,143
31	0,391		1,098		0,571		0,795	0,252		0,875		1,174
SÚČ.	10,46	12,36	47,68	63,31	28,44	13,32	17,48	14,64	8,49	10,35	9,359	65,55
PRM.	,337	,426	1,538	2,11	,918	,444	,564	,472	,283	,334	,312	2,114
Š.O.	2,265	2,861	10,33	14,17	6,16	2,982	3,786	3,17	1,9	2,242	2,094	14,2
ODT.	,904	1,068	4,119	5,47	2,457	1,151	1,51	1,265	,734	,894	,809	5,663

ROČNÝ SÚČET:	301,439	ROČNÉ MAXIMUM:	**20,010**	DEŇ/MES/HOD:	6/12/5	ROČNÝ ŠP. ODTOK:	**5,529**	$l.s^{-1}.km^{-2}$
ROČNÝ PRIEMER:	0,824	ROČNÉ MINIMUM:	**0,192**	DEŇ/MESIAC:	16/1	ROČNÝ ODTOK:	**26**	$mil.m^3$

M - denné prietoky

DNI	30	90	180	270	330	355	364
$Q_{Md-2008}$	2,15	1,13	0,48	0,30	0,24	0,20	0,19
% Q_{Mda}	60,8	70,2	57,9	64,5	85,9	99,5	194,0

Priemerné mesačné prietoky

Q_{m-2008}	0,337	0,426	1,538	2,110	0,918	0,444	0,564	0,472	0,283	0,334	0,312	2,114
% Q_{ma}	37,4	34,1	59,7	68,0	47,0	28,4	59,3	69,2	45,6	29,8	24,1	171,5

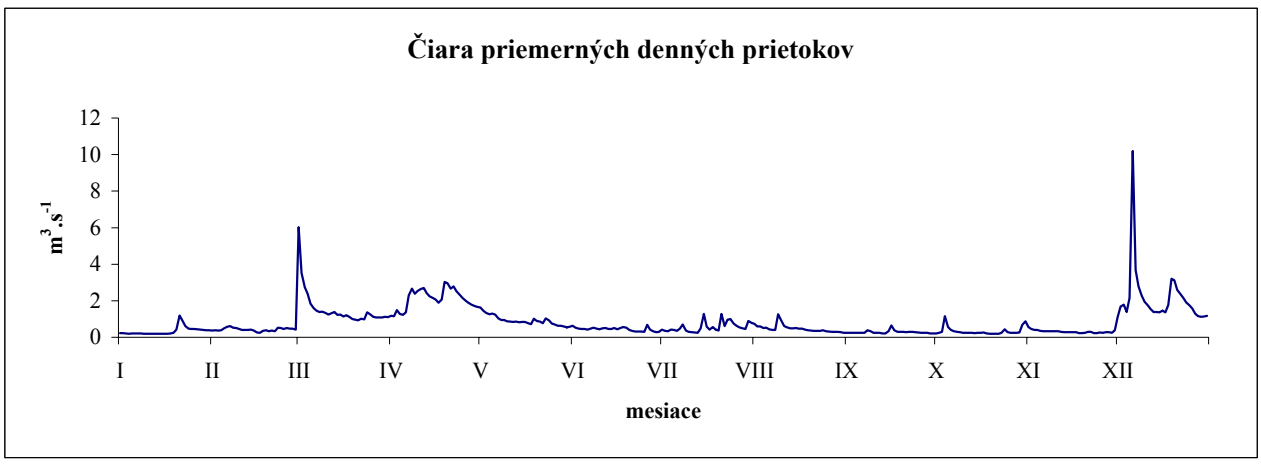

ROČNÉ SPRACOVANIE PRIETOKOV [$m^3.s^{-1}$]

STANICA: **8930 Ždaňa** **ROK:** **2008**
TOK: **Hornád** **PLOCHA POVODIA:** **4232,20 km^2**

MESIAC DEŇ	I.	II.	III.	IV.	V.	VI.	VII.	VIII.	IX.	X.	XI.	XII.
1	12,230	18,130	33,390	36,080	34,970	18,000	15,150	75,150	20,030	12,370	31,970	20,510
2	12,840	18,800	36,230	36,200	33,880	16,370	12,980	70,590	19,580	12,630	28,850	29,600
3	11,840	19,130	50,720	36,040	25,460	15,760	10,780	67,450	19,350	12,370	21,300	38,510
4	10,570	19,350	54,290	36,080	25,280	15,660	10,630	64,600	18,130	21,370	19,860	28,660
5	11,330	24,390	47,430	39,720	30,620	14,020	10,780	63,090	19,030	70,300	16,370	31,090
6	14,010	35,000	40,910	40,740	28,870	13,410	10,930	57,000	18,420	65,190	15,980	87,350
7	17,240	41,020	34,240	38,880	27,810	17,470	10,870	47,670	18,330	46,730	15,760	121,800
8	17,170	40,450	34,640	50,220	29,060	17,490	13,500	39,110	19,030	39,080	14,980	91,530
9	16,720	34,670	34,640	49,360	27,440	15,820	20,160	44,330	21,220	31,360	15,130	63,290
10	17,110	29,700	31,050	43,320	25,100	14,620	16,370	66,650	18,320	29,130	14,630	58,150
11	16,920	27,190	27,600	44,450	24,690	15,230	12,460	54,210	15,890	28,640	14,350	51,110
12	17,620	24,420	33,680	56,340	24,700	16,170	11,480	43,380	19,570	28,220	17,650	47,830
13	17,810	22,380	34,520	71,630	22,830	15,240	10,430	35,700	21,250	26,400	17,840	45,470
14	17,710	20,760	32,120	66,050	21,840	14,180	10,720	29,590	19,510	25,710	14,370	40,880
15	17,520	20,380	30,990	56,350	23,860	13,200	18,110	34,710	12,370	20,230	14,090	28,460
16	18,190	17,920	28,770	51,520	28,330	13,340	25,590	40,790	29,110	20,990	14,090	26,780
17	18,420	13,800	29,520	46,990	25,320	12,100	24,320	39,120	27,800	20,310	14,940	26,590
18	18,840	15,720	28,140	47,550	25,130	14,530	30,950	35,960	19,510	20,630	17,720	40,220
19	20,670	17,080	25,290	53,630	30,440	13,850	34,070	30,430	16,620	20,570	15,640	46,470
20	23,270	17,530	23,270	62,280	32,360	12,570	33,900	25,410	20,760	19,640	14,690	60,370
21	26,930	17,550	22,140	53,450	31,770	12,120	38,190	20,280	19,420	17,490	14,720	56,260
22	31,820	18,260	23,580	51,480	28,910	13,960	84,150	19,580	16,900	17,360	13,570	49,540
23	30,470	19,860	24,350	62,680	27,330	11,700	135,000	18,900	15,690	16,630	13,580	41,040
24	24,960	20,510	28,400	52,810	22,720	13,410	341,700	26,240	13,080	17,490	11,970	34,180
25	22,500	22,050	34,720	46,470	20,270	11,640	455,200	34,220	13,800	16,500	11,590	32,440
26	21,080	25,600	31,460	42,330	19,620	15,690	291,600	31,090	12,880	16,720	11,700	30,730
27	20,890	28,450	29,520	40,450	20,020	24,390	221,500	25,150	12,700	16,210	12,430	29,360
28	21,400	27,380	28,620	34,290	18,750	29,990	176,300	21,110	12,850	15,890	10,830	26,360
29	18,970	26,930	30,050	30,220	16,200	24,870	108,100	21,210	12,410	15,950	11,640	24,990
30	18,130		33,240	32,140	15,460	17,880	82,510	20,570	11,370	15,700	15,230	25,160
31	17,620		35,550		15,730		79,600	20,440		18,860		26,740
SÚČ.	582,8	684,4	1 013,0	1 410,0	784,8	474,7	2 358,0	1 224,0	534,9	756,7	477,5	1 361,0
PRM.	18,8	23,6	32,68	46,99	25,32	15,82	76,07	39,48	17,83	24,41	15,92	43,92
Š.O.	4,442	5,576	7,721	11,1	5,981	3,739	17,97	9,327	4,213	5,767	3,761	10,38
ODT.	50,35	59,13	87,53	121,8	67,8	41,01	203,7	105,7	46,22	65,38	41,25	117,6

ROČNÝ SÚČET: 11661,760 ROČNÉ MAXIMUM: **485,000** DEŇ/MES/HOD: 25/7/8 ROČNÝ ŠP. ODTOK: **7,529** $l.s^{-1}.km^{-2}$
ROČNÝ PRIEMER: 31,863 ROČNÉ MINIMUM: **10,431** DEŇ/MESIAC: 13/7 ROČNÝ ODTOK: **1008** $mil.m^3$

M - denné prietoky

DNI	30	90	180	270	330	355	364
$Q_{Md-2008}$	56,35	34,52	24,35	17,17	13,20	11,48	10,63
% Q_{Mda}	87,1	107,7	143,1	163,6	166,2	191,4	220,4

Priemerné mesačné prietoky

Q_{m-2008}	18,799	23,600	32,679	46,991	25,315	15,822	76,068	39,475	17,831	24,409	15,915	43,919
% Q_{ma}	113,3	108,3	75,3	87,4	61,8	45,8	273,8	173,2	103,4	117,8	74,2	228,0

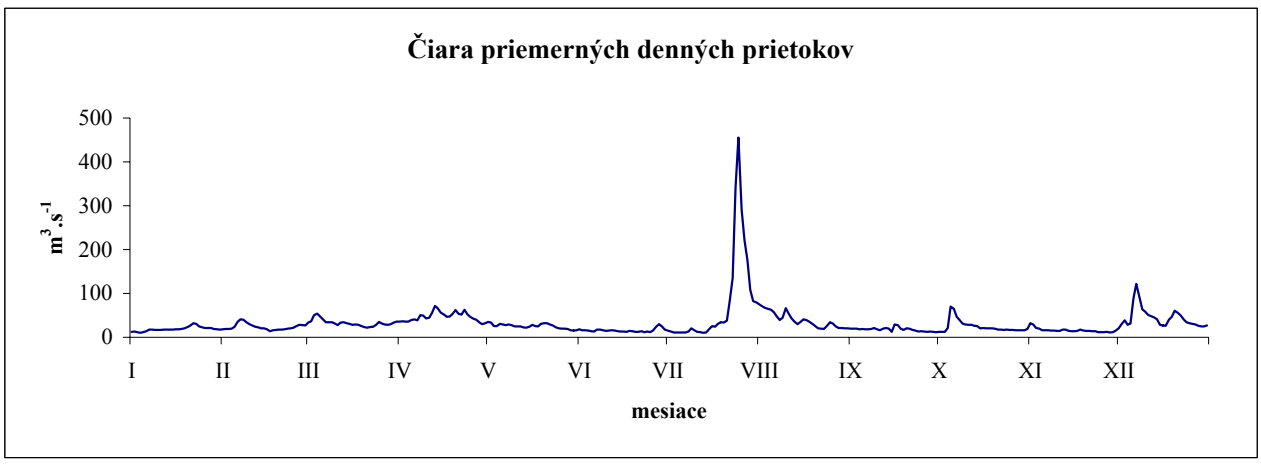

ROČNÉ SPRACOVANIE PRIETOKOV [$m^3.s^{-1}$]

STANICA: **9500 Hanušovce n. Topľou** **ROK:** **2008**
TOK: **Topľa** **PLOCHA POVODIA:** **1050,05 km^2**

MESIAC DEŇ	I.	II.	III.	IV.	V.	VI.	VII.	VIII.	IX.	X.	XI.	XII.
1	4,270	5,466	8,980	7,538	5,194	4,259	3,756	10,700	2,700	3,173	4,794	5,133
2	4,238	5,283	12,360	7,325	6,973	3,760	2,668	9,725	2,650	2,913	3,978	7,190
3	4,190	5,931	32,710	7,240	5,776	3,390	2,103	12,720	2,500	2,842	3,682	6,694
4	4,142	5,996	28,690	6,903	5,931	3,120	1,977	13,520	2,433	10,830	3,292	6,021
5	4,094	8,173	20,670	6,706	7,004	3,040	2,547	12,230	2,300	34,100	3,233	5,908
6	4,046	13,900	14,900	7,467	6,035	3,080	2,214	9,080	2,283	15,860	2,984	7,847
7	4,016	14,760	11,950	7,368	5,608	3,740	1,874	7,433	2,292	10,640	3,067	8,150
8	3,920	16,130	10,260	7,212	5,148	3,570	4,947	6,652	2,502	8,555	3,197	7,162
9	3,720	12,110	9,265	6,693	5,013	3,040	4,164	7,794	3,493	7,218	3,138	7,105
10	3,520	10,280	8,232	6,319	4,731	2,930	3,810	20,110	2,782	6,595	2,984	6,354
11	3,470	8,789	7,920	6,319	4,540	2,950	2,555	11,220	2,574	5,776	2,984	5,812
12	3,440	7,608	7,920	7,594	4,383	3,655	2,143	8,256	2,960	4,653	2,984	5,264
13	3,520	7,226	8,331	30,660	4,236	3,651	1,827	6,878	2,624	4,120	2,984	4,825
14	3,320	6,603	8,175	14,780	4,608	4,069	1,875	6,340	2,500	3,931	2,984	4,496
15	3,170	6,138	7,523	11,280	4,191	3,150	5,334	7,409	2,757	3,836	2,984	4,277
16	3,280	5,270	7,028	9,928	4,405	2,950	8,666	7,196	5,897	3,599	2,937	4,449
17	3,280	4,467	6,745	9,503	4,833	2,800	6,931	6,694	7,480	3,730	2,984	4,167
18	3,590	4,935	6,784	9,059	4,394	2,784	13,160	5,608	5,681	4,009	3,102	4,198
19	4,148	5,249	6,396	8,373	6,578	2,610	7,853	5,060	5,326	3,706	2,996	7,396
20	6,970	5,260	6,060	8,586	9,542	2,547	11,200	4,606	7,909	3,552	2,984	15,640
21	14,030	5,098	5,802	7,934	7,036	2,396	19,460	3,812	10,910	3,517	3,375	14,670
22	18,410	4,810	5,841	7,467	6,633	2,246	18,510	3,469	8,308	3,339	3,552	16,930
23	16,730	4,743	6,319	7,807	6,306	2,167	77,540	3,638	6,365	3,268	3,457	13,270
24	11,090	7,424	8,060	7,212	5,944	2,474	181,100	5,403	5,420	3,528	3,268	12,730
25	9,116	7,424	13,010	6,370	5,802	2,539	150,000	6,347	5,624	3,386	3,268	10,040
26	7,566	8,659	9,963	5,880	5,360	2,365	94,160	4,378	4,809	3,233	3,233	8,600
27	7,042	9,640	8,260	5,415	4,878	2,341	53,950	3,730	4,124	3,114	3,043	7,691
28	7,353	10,330	7,467	5,328	4,686	2,563	25,540	3,339	3,765	2,996	2,996	6,823
29	6,345	9,501	7,608	5,305	4,225	2,396	17,850	3,138	3,505	2,984	3,126	5,863
30	5,893		8,175	5,136	3,923	2,430	13,560	2,984	3,268	2,913	3,304	4,950
31	5,561		8,048		3,801		12,880	2,937		4,497		4,240
SÚČ.	187,5	227,2	319,4	250,7	167,7	89,01	756,1	222,4	127,7	180,4	96,89	233,9
PRM.	6,048	7,834	10,31	8,357	5,41	2,967	24,39	7,175	4,258	5,819	3,23	7,545
Š.O.	5,76	7,461	9,813	7,959	5,152	2,826	23,23	6,833	4,055	5,542	3,076	7,185
ODT.	16,2	19,63	27,6	21,66	14,49	7,691	65,32	19,22	11,04	15,59	8,372	20,21

ROČNÝ SÚČET: 2858,973 ROČNÉ MAXIMUM: **214,300** DEŇ/MES/HOD: 24/7/14 ROČNÝ ŠP. ODTOK: **7,439** $l.s^{-1}.km^{-2}$
ROČNÝ PRIEMER: 7,811 ROČNÉ MINIMUM: **1,827** DEŇ/MESIAC: 13/7 ROČNÝ ODTOK: **247** $mil.m^3$

M - denné prietoky

DNI	30	90	180	270	330	355	364
$Q_{Md-2008}$	13,27	7,69	5,33	3,49	2,80	2,30	1,88
% Q_{Mda}	69,0	87,9	114,6	125,2	150,2	160,6	183,8

Priemerné mesačné prietoky

Q_{m-2008}	6,048	7,834	10,305	8,357	5,410	2,967	24,389	7,175	4,258	5,819	3,230	7,545
% Q_{ma}	116,7	98,4	57,8	54,9	55,3	36,0	325,6	124,9	104,5	111,2	60,7	123,4

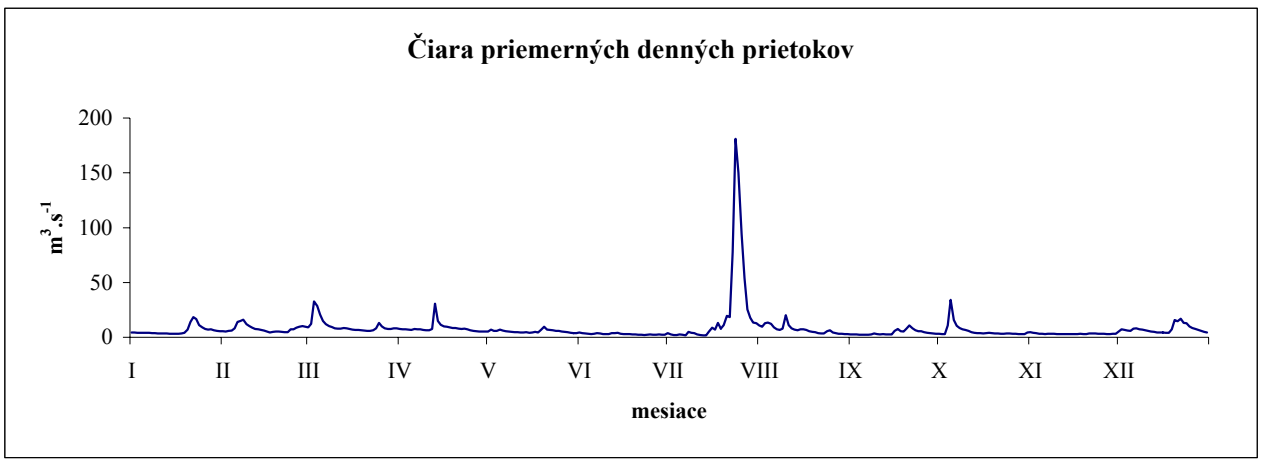

ROČNÉ SPRACOVANIE PRIETOKOV [$m^3.s^{-1}$]

STANICA: **9650 Horovce** **ROK:** **2008**
TOK: **Ondava** **PLOCHA POVODIA:** **2885,80** km^2

MESIAC DEŇ	I.	II.	III.	IV.	V.	VI.	VII.	VIII.	IX.	X.	XI.	XII.
1	12,240	13,320	18,470	19,270	13,910	13,070	11,270	24,540	10,770	10,900	11,760	11,240
2	12,160	13,170	19,940	18,470	14,850	12,390	12,870	19,360	11,060	10,900	11,130	14,520
3	12,080	14,430	34,040	18,320	15,130	11,130	10,230	19,590	10,720	11,060	10,820	15,010
4	11,990	15,170	44,610	17,520	14,020	10,720	9,195	28,650	10,670	11,910	10,670	14,290
5	11,910	18,920	35,970	16,950	16,070	9,612	9,387	26,140	10,280	46,320	10,610	13,930
6	11,830	28,320	27,140	17,920	16,530	9,278	10,010	21,560	9,830	30,440	10,380	24,390
7	11,940	30,310	22,370	18,420	14,990	11,580	9,123	17,090	9,619	21,150	10,330	22,820
8	11,930	30,860	20,280	18,390	14,110	14,240	9,418	15,510	9,483	18,340	10,190	19,100
9	11,670	26,280	19,160	17,470	13,840	12,180	14,710	16,140	10,160	16,230	9,874	16,530
10	11,430	22,480	18,140	16,930	13,440	11,180	12,890	38,170	10,340	14,760	9,836	15,030
11	10,850	19,740	17,320	16,630	12,820	11,130	10,350	26,080	9,413	14,000	9,818	13,860
12	10,910	17,250	17,270	17,570	12,620	10,820	8,847	18,520	9,726	13,300	9,892	13,040
13	11,200	16,140	17,670	44,290	12,600	12,960	8,253	15,940	9,040	13,210	10,040	12,260
14	11,200	16,140	17,720	38,140	13,070	15,980	7,245	14,290	8,479	12,490	9,835	11,640
15	10,850	15,710	16,880	26,780	12,910	13,840	9,706	14,660	8,499	12,450	9,740	11,410
16	10,890	14,000	16,050	23,730	13,100	11,060	19,910	15,490	11,840	12,350	9,780	10,910
17	11,280	13,130	15,940	21,800	12,800	9,976	15,330	14,430	14,670	12,240	10,140	10,850
18	11,860	12,950	18,280	21,300	12,970	11,670	28,390	13,840	13,040	12,280	10,060	10,930
19	14,640	13,620	17,570	21,990	13,420	13,070	23,210	13,070	13,310	11,840	9,818	14,370
20	26,060	13,320	15,900	22,910	18,740	11,850	23,400	13,210	15,040	11,600	9,780	30,970
21	37,820	13,320	15,210	22,060	16,830	11,080	21,050	12,050	17,960	11,390	10,120	26,800
22	41,770	13,130	15,290	20,950	15,220	10,710	46,180	11,490	17,700	11,260	10,560	28,500
23	37,270	12,970	17,720	24,010	15,440	10,620	81,590	12,360	15,340	11,200	10,270	24,490
24	26,640	14,240	24,520	19,680	15,060	11,250	201,800	13,890	14,080	11,390	9,780	22,060
25	20,560	16,070	40,400	17,570	14,630	11,850	246,500	16,460	13,890	11,500	9,780	18,540
26	17,500	16,240	28,790	16,380	14,310	10,360	263,100	14,850	13,040	11,110	9,646	15,950
27	16,350	17,500	23,150	15,370	13,950	10,810	171,400	13,360	12,130	10,930	9,358	14,450
28	16,550	18,370	20,120	14,810	13,840	13,470	63,800	12,770	11,770	10,760	9,320	13,090
29	15,240	18,570	19,000	14,360	13,530	11,160	36,540	11,970	11,420	10,780	9,416	12,330
30	14,110		19,980	13,930	12,710	9,658	28,160	11,340	11,310	10,500	9,930	11,610
31	13,640		20,720		12,520		23,750	10,930		10,500		11,020
SÚČ.	506,3	505,6	675,6	613,9	439,9	348,7	1 448,0	527,7	354,6	439,1	302,7	505,9
PRM.	16,33	17,44	21,79	20,46	14,19	11,62	46,7	17,02	11,82	14,16	10,09	16,32
Š.O.	5,66	6,042	7,552	7,091	4,918	4,028	16,18	5,899	4,096	4,908	3,496	5,655
ODT.	43,75	43,69	58,37	53,04	38,01	30,13	125,1	45,59	30,64	37,94	26,15	43,71

ROČNÝ SÚČET: 6667,654 ROČNÉ MAXIMUM: **277,200** DEŇ/MES/HOD: 26/7/10 ROČNÝ ŠP. ODTOK: **6,313** $l.s^{-1}.km^{-2}$
ROČNÝ PRIEMER: 18,218 ROČNÉ MINIMUM: **7,245** DEŇ/MESIAC: 14/7 ROČNÝ ODTOK: **576** $mil.m^3$

M - denné prietoky

DNI	30	90	180	270	330	355	364
$Q_{Md-2008}$	27,14	17,96	13,89	11,28	10,01	9,39	8,48
% Q_{Mda}	52,7	82,9	143,4	183,3	237,9	318,2	485,9

Priemerné mesačné prietoky

Q_{m-2008}	16,333	17,436	21,793	20,462	14,192	11,623	46,696	17,023	11,820	14,164	10,090	16,320
% Q_{ma}	121,6	79,0	45,8	54,9	61,6	62,1	258,3	130,4	119,9	112,9	74,8	94,5

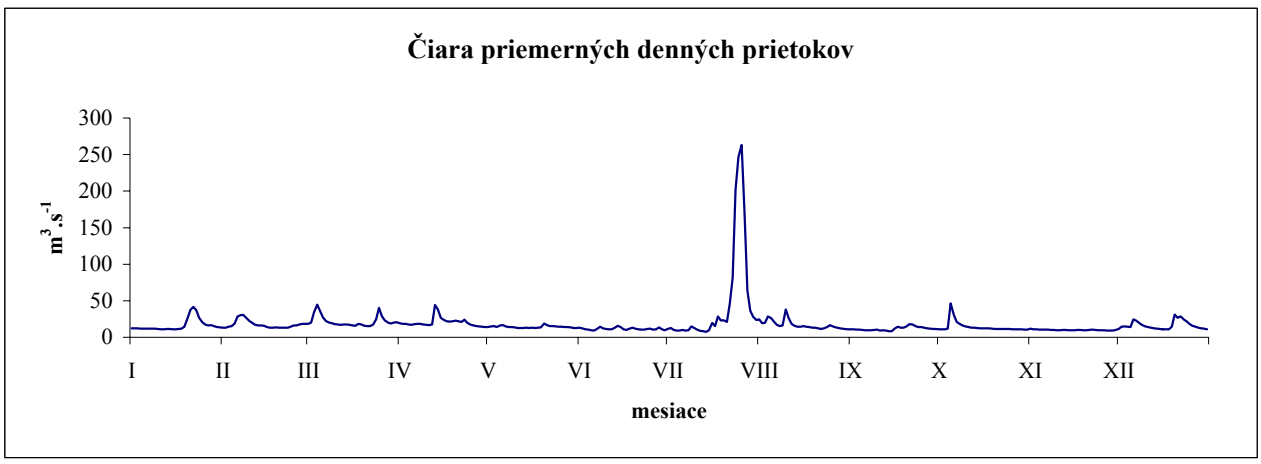

ROČNÉ SPRACOVANIE PRIETOKOV [$m^3.s^{-1}$]

STANICA: **9670 Streda nad Bodrogom** **ROK:** **2008**
TOK: **Bodrog** **PLOCHA POVODIA:** **11474,25** km^2

MESIAC DEŇ	I.	II.	III.	IV.	V.	VI.	VII.	VIII.	IX.	X.	XI.	XII.
1	56,430	85,410	77,930	188,700	181,100	52,270	60,350	350,400	51,270	42,030	35,380	68,280
2	55,380	82,150	156,200	175,400	157,600	49,760	54,070	326,000	49,030	41,280	39,840	91,260
3	46,950	86,030	213,500	159,600	136,000	47,120	47,000	301,100	46,520	40,840	40,010	113,300
4	45,460	106,500	256,600	143,600	118,500	42,580	41,050	277,000	42,320	45,700	37,630	124,300
5	44,740	115,400	283,300	128,200	109,600	40,100	37,340	254,700	40,670	87,560	33,510	149,100
6	48,170	143,400	298,300	118,400	108,800	38,160	39,250	235,700	41,830	140,300	32,720	195,800
7	51,490	173,000	297,600	113,800	105,400	39,240	39,410	208,900	41,860	122,600	33,000	234,900
8	54,100	184,900	281,400	110,700	98,710	41,210	36,940	178,800	42,290	105,000	33,150	275,900
9	54,790	181,800	259,100	112,100	90,920	41,570	48,290	155,100	41,040	89,800	33,030	296,400
10	53,200	167,000	239,600	114,000	83,720	38,320	63,150	193,100	41,230	74,390	34,790	294,400
11	49,700	152,800	222,400	125,500	77,940	35,650	70,540	224,400	40,540	63,140	33,610	279,000
12	49,090	134,500	211,300	166,700	74,150	36,440	65,030	239,600	39,480	56,070	32,910	261,600
13	49,350	119,800	203,100	207,200	71,350	41,700	53,450	238,500	38,890	50,930	32,650	244,300
14	51,940	103,600	197,800	229,900	68,590	46,140	44,810	229,800	36,550	45,850	32,050	228,000
15	55,050	91,870	193,400	236,600	66,710	49,860	40,820	212,100	33,210	45,270	33,140	209,800
16	54,810	82,220	192,000	241,400	64,730	45,610	81,060	190,200	36,240	43,550	32,100	189,800
17	53,360	71,670	189,700	243,900	64,440	43,550	102,500	170,000	45,260	42,870	33,670	163,000
18	54,730	65,840	189,700	245,300	63,750	42,920	106,500	151,100	52,460	41,820	35,880	129,200
19	62,920	66,340	196,800	251,800	67,760	47,800	141,300	126,900	53,600	43,970	39,200	107,400
20	111,000	65,460	200,600	267,400	86,730	50,720	150,900	102,900	57,450	44,350	39,870	136,700
21	183,400	64,770	200,500	291,600	113,800	49,270	147,900	86,990	68,400	43,270	45,730	158,800
22	217,200	64,950	198,200	308,300	120,900	44,570	156,300	75,630	77,440	41,520	82,780	161,600
23	225,600	65,440	196,400	311,600	116,700	40,980	169,000	67,220	72,390	41,730	110,200	163,000
24	220,600	69,280	198,700	299,300	113,000	38,080	254,300	63,280	64,510	40,240	105,500	158,700
25	204,600	72,040	212,900	282,400	106,700	51,220	288,000	70,860	57,550	41,320	90,500	150,200
26	183,700	69,480	226,200	268,000	100,100	58,200	326,300	72,770	52,770	41,190	73,780	138,500
27	163,100	68,590	226,800	254,500	91,960	56,910	377,700	68,710	51,030	40,600	60,100	125,300
28	140,800	69,360	221,400	239,100	82,590	66,950	402,200	62,600	47,630	38,880	52,910	109,700
29	121,300	72,360	213,500	223,500	71,860	79,100	398,400	57,700	47,580	36,110	49,480	92,890
30	105,300		204,800	204,100	62,840	69,400	387,400	53,220	44,460	34,130	49,850	79,640
31	91,500		198,100		54,810		371,400	50,690		34,180		71,590
SÚČ.	2 960,0	2 896,0	6 658,0	6 262,0	2 932,0	1 425,0	4 603,0	5 096,0	1 455,0	1 701,0	1 419,0	5 202,0
PRM.	95,48	99,86	214,8	208,7	94,57	47,51	148,5	164,4	48,52	54,86	47,3	167,8
Š.O.	8,321	8,703	18,72	18,19	8,242	4,141	12,94	14,33	4,228	4,781	4,122	14,63
ODT.	255,7	250,2	575,3	541,1	253,3	123,2	397,7	440,3	125,8	146,9	122,6	449,5

ROČNÝ SÚČET: 42608,789 ROČNÉ MAXIMUM: **403,600** DEŇ/MES/HOD: 28/7/14 ROČNÝ ŠP. ODTOK: **10,146** $l.s^{-1}.km^{-2}$
ROČNÝ PRIEMER: 116,417 ROČNÉ MINIMUM: **32,049** DEŇ/MESIAC: 14/11 ROČNÝ ODTOK: **3681** $mil.m^3$

M - denné prietoky

DNI	30	90	180	270	330	355	364
$Q_{Md-2008}$	254,73	181,11	82,15	49,35	39,84	33,61	32,65
% Q_{Mda}	93,3	136,6	120,0	110,5	118,2	184,7	291,5

Priemerné mesačné prietoky

Q_{m-2008}	95,477	99,858	214,775	208,745	94,574	47,513	148,469	164,381	48,516	54,857	47,298	167,815
% Q_{ma}	98,3	79,8	101,4	102,2	83,5	51,6	168,7	270,3	87,3	74,2	51,4	147,9

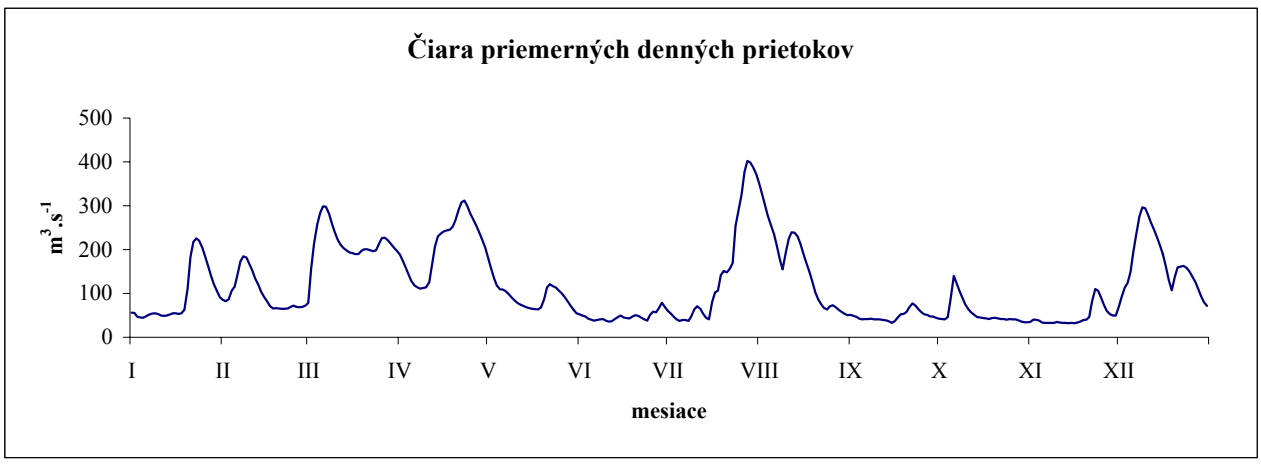

ROČNÉ SPRACOVANIE PRIETOKOV [$m^3.s^{-1}$]

STANICA:	**8080 Poprad - Matejovce**	**ROK:**	**2008**
TOK:	**Poprad**	**PLOCHA POVODIA:**	**311,10 km^2**

MESIAC DEŇ	I.	II.	III.	IV.	V.	VI.	VII.	VIII.	IX.	X.	XI.	XII.
1	1,445	2,349	6,817	3,727	5,070	10,340	4,879	5,916	2,343	2,196	3,200	3,216
2	1,394	2,415	9,313	3,655	5,027	9,128	4,433	5,935	2,283	2,353	3,161	3,942
3	1,309	2,219	9,228	4,587	5,113	7,452	4,052	7,255	2,184	3,561	3,044	4,657
4	1,452	2,243	11,830	3,870	5,062	6,964	4,101	6,359	2,143	15,780	2,894	4,059
5	1,558	3,231	6,553	3,700	5,147	7,161	4,840	6,957	2,044	11,300	2,836	4,104
6	1,525	3,452	4,782	4,214	5,225	6,861	4,923	5,456	1,986	6,647	2,693	10,230
7	1,491	4,247	4,189	4,786	5,054	6,533	4,794	4,878	1,910	5,559	2,582	6,000
8	1,457	3,282	4,083	5,909	5,156	6,543	6,411	4,449	2,242	5,491	2,478	4,402
9	1,424	2,875	4,085	4,805	5,096	6,327	5,458	6,193	2,114	4,724	2,400	3,500
10	1,390	2,704	4,474	4,691	4,732	5,904	4,489	7,808	1,957	4,206	2,377	3,158
11	1,382	2,246	4,855	5,045	4,716	5,957	3,934	6,261	1,898	3,887	2,295	3,044
12	2,091	1,936	4,660	7,199	4,562	6,552	3,493	5,176	1,951	3,560	2,225	2,875
13	3,848	1,867	4,514	7,424	5,208	6,104	3,549	4,643	1,788	3,453	2,266	2,660
14	2,619	1,799	4,336	5,949	6,318	5,620	4,759	4,678	1,706	3,320	2,237	2,576
15	2,113	1,729	4,408	5,173	6,758	5,302	8,335	4,457	2,608	3,227	2,208	2,556
16	1,980	1,478	4,142	5,217	7,872	4,838	9,847	4,271	3,000	3,141	2,260	2,706
17	2,193	1,367	4,271	4,586	11,230	5,157	7,705	4,084	2,254	3,611	2,161	2,654
18	2,710	1,675	3,969	4,473	12,110	5,396	6,533	3,773	2,103	3,167	1,945	3,302
19	3,008	2,204	3,521	5,506	15,860	5,038	5,456	3,600	2,050	2,998	1,875	5,695
20	4,517	2,289	3,395	6,183	13,150	4,805	4,594	3,453	2,079	2,855	2,068	4,785
21	5,357	2,237	3,263	5,517	12,120	4,854	14,810	3,307	2,044	2,738	2,803	3,993
22	4,483	2,547	3,333	6,682	10,530	4,918	8,621	3,227	2,033	2,738	2,075	3,647
23	3,127	3,575	3,181	8,119	8,186	5,225	18,350	3,331	2,114	3,074	1,822	3,850
24	2,740	2,927	3,427	6,375	7,564	5,662	31,430	6,659	2,356	3,314	1,928	3,215
25	2,476	2,999	3,380	5,645	6,796	5,911	17,610	3,883	2,396	2,953	2,108	2,878
26	2,212	3,084	3,217	5,336	6,974	6,899	10,940	3,235	2,254	2,777	1,898	2,793
27	1,948	2,920	3,165	5,465	7,386	6,297	9,331	2,647	2,178	2,641	1,929	2,690
28	1,769	2,784	3,316	5,671	9,417	5,191	7,593	2,524	2,173	2,589	2,091	2,588
29	1,945	2,543	3,969	5,388	10,180	4,788	6,711	2,400	2,173	2,569	1,966	2,492
30	1,922		4,360	5,285	8,361	4,818	5,943	2,452	2,126	2,972	2,234	2,398
31	1,866		4,117		8,884		5,525	2,417		3,433		2,306
SÚČ.	70,75	73,22	146,1	160,2	234,9	182,5	243,5	141,7	64,49	126,8	70,06	113,
PRM.	2,282	2,525	4,714	5,339	7,576	6,085	7,853	4,57	2,15	4,091	2,335	3,644
Š.O.	7,336	8,116	15,15	17,16	24,35	19,56	25,24	14,69	6,91	13,15	7,507	11,71
ODT.	6,113	6,326	12,63	13,84	20,29	15,77	21,03	12,24	5,572	10,96	6,053	9,761

ROČNÝ SÚČET:	1627,197	ROČNÉ MAXIMUM:	**48,630**	DEŇ/MES/HOD:	24/7/0	ROČNÝ ŠP. ODTOK:	**14,291**	$l.s^{-1}.km^{-2}$
ROČNÝ PRIEMER:	4,446	ROČNÉ MINIMUM:	**1,309**	DEŇ/MESIAC:	3/1	ROČNÝ ODTOK:	**141**	$mil.m^3$

M - denné prietoky

DNI	30	90	180	270	330	355	364
$Q_{Md-2008}$	7,87	5,46	3,85	2,54	1,98	1,53	1,38
% Q_{Mda}	102,2	115,8	130,5	122,9	127,7	124,4	135,5

Priemerné mesačné prietoky

Q_{m-2008}	2,282	2,525	4,714	5,339	7,576	6,085	7,853	4,570	2,150	4,091	2,335	3,644
% Q_{ma}	115,4	117,8	127,7	111,3	112,1	91,0	148,7	115,8	65,2	128,4	85,9	154,3

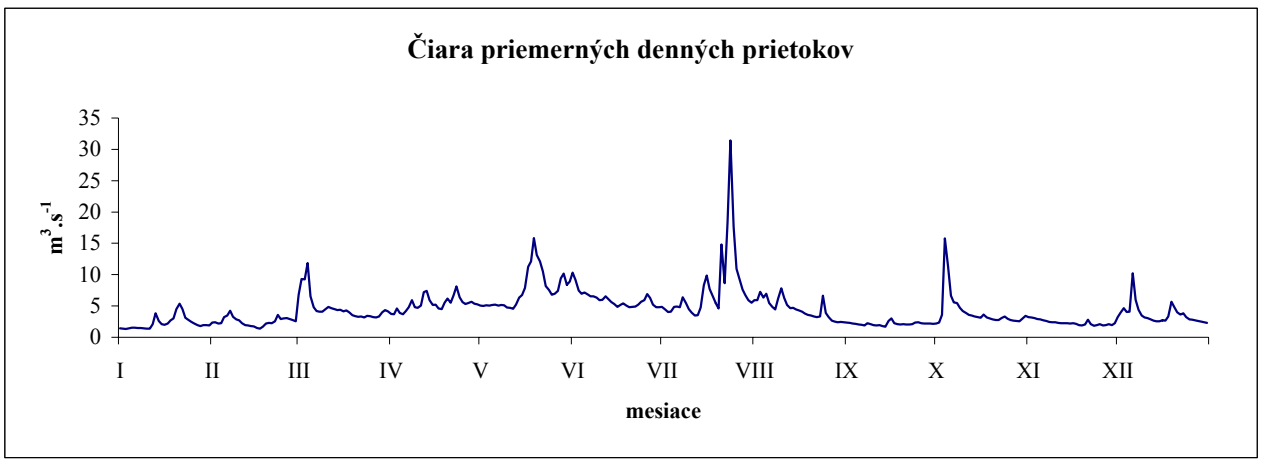

ROČNÉ SPRACOVANIE PRIETOKOV [$m^3.s^{-1}$]

STANICA: **8320 Chmeľnica** **ROK:** **2008**
TOK: **Poprad** **PLOCHA POVODIA:** **1262,41 km^2**

MESIAC DEŇ	I.	II.	III.	IV.	V.	VI.	VII.	VIII.	IX.	X.	XI.	XII.
1	5,428	7,877	13,080	11,350	14,190	30,270	10,350	17,450	8,684	9,053	9,260	8,355
2	5,278	9,191	30,490	11,000	14,190	26,530	9,012	17,360	8,401	8,432	8,900	10,440
3	5,128	8,461	37,230	12,100	14,190	19,040	7,822	21,990	8,232	9,872	8,539	10,930
4	5,128	7,977	36,730	11,200	14,190	16,830	7,640	16,930	7,915	60,700	8,178	10,960
5	5,655	9,960	24,990	11,000	14,190	16,320	8,883	20,770	6,976	82,340	7,822	11,440
6	5,932	12,940	18,850	11,550	14,190	15,800	10,940	16,930	6,536	39,800	7,586	22,110
7	5,774	13,720	16,740	11,770	14,190	15,560	9,316	14,630	7,657	27,890	7,402	21,520
8	5,612	13,790	16,110	16,320	14,190	16,130	12,150	13,350	8,875	23,840	7,219	15,880
9	5,449	12,310	15,460	14,130	14,060	16,710	12,250	16,110	7,958	20,090	7,035	13,070
10	5,287	10,910	14,660	14,410	13,580	14,400	9,842	29,010	7,135	16,930	6,851	11,540
11	5,125	8,484	15,750	16,980	13,180	14,240	8,127	21,600	6,730	15,310	6,717	10,160
12	5,819	6,833	15,500	22,700	12,850	18,110	7,086	17,350	6,710	13,780	6,710	9,574
13	11,800	6,638	15,890	27,640	14,070	15,200	7,587	14,460	6,429	12,440	6,677	8,992
14	8,813	6,443	15,270	21,330	18,060	14,670	10,490	13,100	6,210	11,900	6,488	8,714
15	6,423	6,248	14,590	17,290	18,820	13,150	26,380	13,650	7,084	11,820	6,279	8,568
16	6,000	6,040	13,920	16,100	22,390	11,680	35,050	12,910	14,930	11,230	6,070	8,422
17	6,138	5,639	13,330	14,930	27,290	11,390	25,770	12,020	12,470	11,500	5,861	8,299
18	7,547	5,920	13,000	13,430	33,330	11,300	21,350	11,540	10,280	11,440	5,708	9,175
19	7,672	6,392	12,630	14,050	40,670	10,820	17,460	11,340	9,706	10,080	5,700	15,250
20	12,930	8,698	11,420	18,660	36,590	10,500	14,530	10,580	18,580	9,686	5,968	16,760
21	23,690	7,505	10,060	17,630	30,420	10,230	44,020	9,949	21,420	9,447	7,273	14,270
22	24,860	8,095	10,660	17,610	26,810	10,190	38,890	9,644	17,600	10,040	7,489	12,520
23	18,800	8,795	9,896	25,890	23,620	10,410	155,800	9,943	14,610	9,536	6,401	12,230
24	14,490	10,210	9,948	21,760	22,120	11,180	195,400	19,050	12,420	9,502	6,575	11,070
25	11,440	9,673	9,771	17,420	20,210	11,550	89,240	15,330	12,730	9,328	6,697	10,870
26	10,150	13,240	9,063	15,170	18,200	12,590	61,710	12,630	13,060	8,761	6,245	10,030
27	8,858	13,180	8,559	14,610	18,460	11,750	41,110	10,500	12,040	8,434	6,213	9,558
28	7,568	12,300	9,252	14,830	22,300	10,520	30,740	10,010	10,940	8,119	6,508	9,141
29	7,309	11,420	11,480	14,650	25,550	9,112	25,010	9,837	10,310	7,842	6,454	8,727
30	7,500		12,920	14,190	21,070	9,292	20,930	9,418	9,467	8,568	6,448	8,321
31	7,167		12,270		21,260		19,030	8,973		10,260		7,920
SÚČ.	274,8	268,9	479,5	481,7	628,4	425,4	993,9	448,3	312,1	517,9	207,3	354,8
PRM.	8,863	9,272	15,47	16,06	20,27	14,18	32,06	14,46	10,4	16,71	6,909	11,45
Š.O.	7,021	7,344	12,25	12,72	16,06	11,23	25,4	11,46	8,24	13,24	5,473	9,067
ODT.	23,74	23,23	41,43	41,62	54,3	36,76	85,87	38,74	26,96	44,75	17,91	30,66

ROČNÝ SÚČET: 5393,012 ROČNÉ MAXIMUM: **351,000** DEŇ/MES/HOD: 23/7/22 ROČNÝ ŠP. ODTOK: **11,672** $l.s^{-1}.km^{-2}$
ROČNÝ PRIEMER: 14,735 ROČNÉ MINIMUM: **5,125** DEŇ/MESIAC: 11/1 ROČNÝ ODTOK: **466** $mil.m^3$

M - denné prietoky

DNI	30	90	180	270	330	355	364
$Q_{Md-2008}$	25,55	15,89	11,55	8,73	6,54	5,71	5,13
% Q_{Mda}	79,3	91,8	115,0	137,6	142,3	159,0	191,1

Priemerné mesačné prietoky

Q_{m-2008}	8,863	9,272	15,468	16,056	20,271	14,181	32,061	14,463	10,403	16,708	6,909	11,446
% Q_{ma}	119,8	112,2	90,2	66,1	85,5	61,5	165,7	99,8	94,7	155,0	75,7	137,7

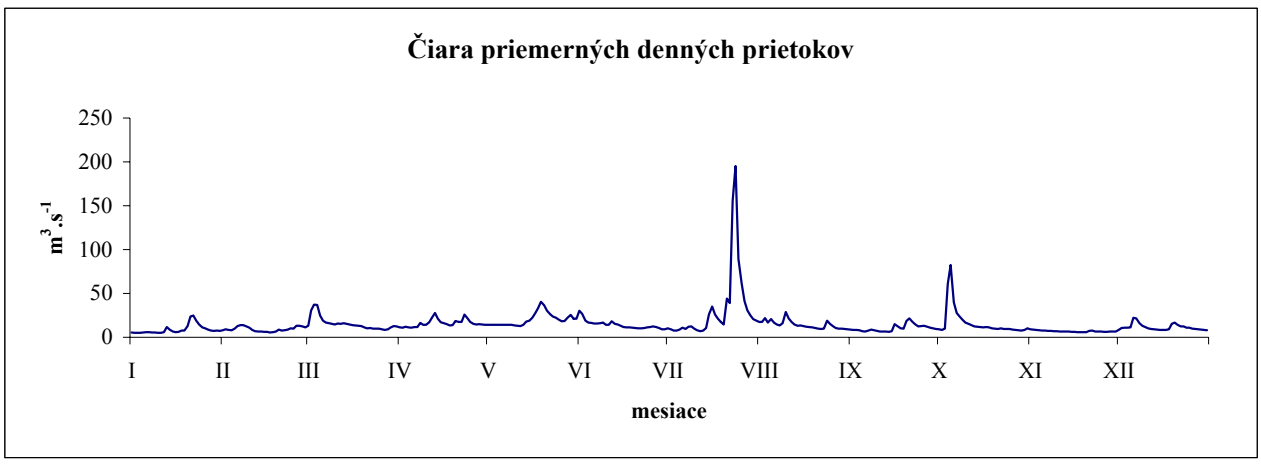

6. ROČNÉ SPRACOVANIE TEPLÔT VODY

6. ROČNÉ SPRACOVANIE TEPLÔT VODY

V nasledujúcich tabuľkách je uvedené ročné spracovanie teplôt [°C] vody v 10 vybraných vodomerných staniciach v roku 2008. Základom spracovania sú namerané hodnoty teplôt vody v hodinovom kroku, z ktorých sa vypočítali priemerné denné teploty za celý kalendárny rok, nachádzajúce sa v prvej časti tabuliek. Ich priebeh je znázornený na grafe pod tabuľkami čiarou priemerných denných teplôt. Druhá časť tabuliek obsahuje výsledky spracovania priemerných denných teplôt a extrémne hodnoty, ktoré sa vyskytli v danom roku. Týmto extrémnym údajom zodpovedajú časové údaje Deň/Mesiac - výskytu danej teploty.

Druhá časť tabuľky obsahuje :

SÚČ. - súčet teplôt v mesiaci [°C]

PRM. - priemerná mesačná teplota [°C]

MIN. - minimálna teplota v mesiaci [°C]

MAX. - maximálna teplota v mesiaci [°C]

ROČNÝ SÚČET - súčet priemerných denných teplôt [°C]

ROČNÝ PRIEMER - aritmetický priemer priemerných denných teplôt [°C]

ROČNÉ MAXIMUM - maximálna priemerná denná teplota vody v roku [°C]

ROČNÉ MINIMUM - najmenšia priemerná denná teplota vody [°C]

Uvedeným extrémom zodpovedajú aj dátumy výskytu.

Tabuľka M-denné teploty vody - obsahuje M-denné teploty vody [°C] - číselné hodnoty čiary prekročenia zodpovedajúce zvoleným dobám trvania v dňoch (M) za rok 2008 ($T_{md-2008}$).

Tabuľka Priemerné mesačné teploty vody - obsahuje priemerné mesačné teploty vody T_{m-2008} [°C] za rok 2008.

Údaje o stanici a toku sú totožné s tabuľkou Zoznam vodomerných staníc.

ROČNÉ SPRACOVANIE TEPLÔT VODY [°C]

STANICA: **5040 Moravský Ján Morava** **ROK:** **2008**

MESIAC DEŇ	I.	II.	III.	IV.	V.	VI.	VII.	VIII.	IX.	X.	XI.	XII.
1	0,0	2,5	6,3	8,0	14,2	22,7	24,3	25,2	20,3	12,8	10,6	3,4
2	0,0	2,9	6,1	8,6	14,7	22,7	25,2	24,6	20,8	12,8	10,9	3,6
3	0,0	2,8	5,7	8,6	15,0	22,8	25,6	24,4	21,7	12,8	10,9	3,5
4	0,0	3,0	5,2	8,5	14,9	22,9	24,2	24,3	21,8	12,3	11,5	3,3
5	0,0	3,3	4,8	8,5	14,8	22,2	23,4	23,6	21,7	11,9	11,7	3,7
6	0,0	3,3	4,5	8,5	14,9	22,5	23,4	23,0	22,4	11,9	11,8	4,1
7	0,0	3,6	4,1	8,2	15,0	22,6	23,3	23,8	22,8	12,5	11,8	4,0
8	0,0	3,9	4,1	8,0	15,6	22,0	22,3	23,7	22,1	12,6	12,0	4,0
9	0,0	4,3	4,4	8,7	16,2	22,2	22,1	22,6	21,4	12,9	11,6	3,5
10	0,0	3,8	5,0	9,9	16,2	22,6	21,8	21,9	21,4	12,9	11,5	2,9
11	0,0	3,2	5,7	11,1	16,9	23,0	22,4	23,0	22,0	13,1	10,5	3,2
12	0,4	2,6	6,0	11,6	17,7	23,1	23,7	23,3	21,6	12,8	10,0	3,4
13	0,9	2,4	6,3	11,6	18,0	21,2	23,5	23,0	19,2	12,6	9,9	3,5
14	1,4	2,2	6,0	12,2	18,5	20,2	22,7	22,9	16,3	12,6	10,1	3,7
15	2,0	2,0	6,4	12,2	19,1	20,7	21,5	23,4	15,0	12,6	9,5	3,9
16	2,1	1,2	6,5	11,7	19,7	20,5	21,5	20,8	13,5	12,9	8,6	4,3
17	2,3	0,6	6,6	10,4	19,9	20,6	21,3	19,8	13,2	12,4	8,4	4,5
18	2,7	0,6	6,4	10,7	19,8	21,5	20,9	19,4	13,5	11,4	6,7	4,4
19	3,2	1,4	6,0	11,2	18,6	22,1	21,6	19,1	13,1	11,1	6,3	4,3
20	4,0	1,7	5,6	11,3	16,5	22,6	22,0	19,3	12,7	11,0	6,8	4,1
21	4,7	1,7	5,1	11,6	14,9	23,0	21,5	19,8	12,3	10,9	6,3	4,3
22	4,5	2,5	5,2	12,4	12,9	24,0	21,0	20,6	12,7	11,2	5,3	4,4
23	4,2	3,5	4,9	12,1	12,8	24,5	19,8	20,7	12,7	11,1	4,4	4,2
24	3,7	4,0	5,0	11,9	13,6	24,8	19,0	19,7	13,0	9,8	3,3	3,4
25	3,1	4,9	4,8	11,9	14,7	25,0	20,4	19,6	12,7	10,2	3,7	3,0
26	2,4	5,6	4,7	12,4	15,9	25,0	21,0	20,5	12,3	9,6	3,4	2,1
27	2,6	6,0	5,1	13,3	17,6	24,3	21,8	21,1	12,6	9,0	3,5	1,6
28	2,7	6,2	5,5	14,0	19,1	23,7	22,7	21,7	12,6	9,2	2,8	0,6
29	2,8	5,8	5,9	14,1	19,7	24,2	23,8	21,7	12,8	9,6	2,2	0,0
30	2,8		6,3	14,4	20,3	24,3	24,4	21,1	12,9	11,0	2,7	0,0
31	2,8		7,2		21,9		24,4	20,4		10,4		0,0
SÚČ.	55,3	91,5	171,4	327,6	519,6	683,5	696,5	678,0	503,1	359,9	238,7	98,9
PRM.	1,8	3,2	5,5	10,9	16,8	22,8	22,5	21,9	16,8	11,6	8,0	3,2
MAX.	4,7	6,2	7,2	14,4	21,9	25,0	25,6	25,2	22,8	13,1	12,0	4,5
MIN.	0,0	0,6	4,1	8,0	12,8	20,2	19,0	19,1	12,3	9,0	2,2	0,0

ROČNÝ SÚČET: 4 424,0 ROČNÉ MAXIMUM: **25,6** DEŇ/MESIAC: 03/07
ROČNÝ PRIEMER: 12,1 ROČNÉ MINIMUM: **0,0** DEŇ/MESIAC: 01/01 viackrát

M - denné teploty vody

DNI	**30**	**90**	**180**	**270**	**330**	**355**	**364**
$T_{Md\text{-}2008}$	23,3	20,6	11,9	4,5	2,6	0,0	0,0

Priemerné mesačné teploty vody

T_m	1,8	3,2	5,5	10,9	16,8	22,8	22,5	21,9	16,8	11,6	8,0	3,2

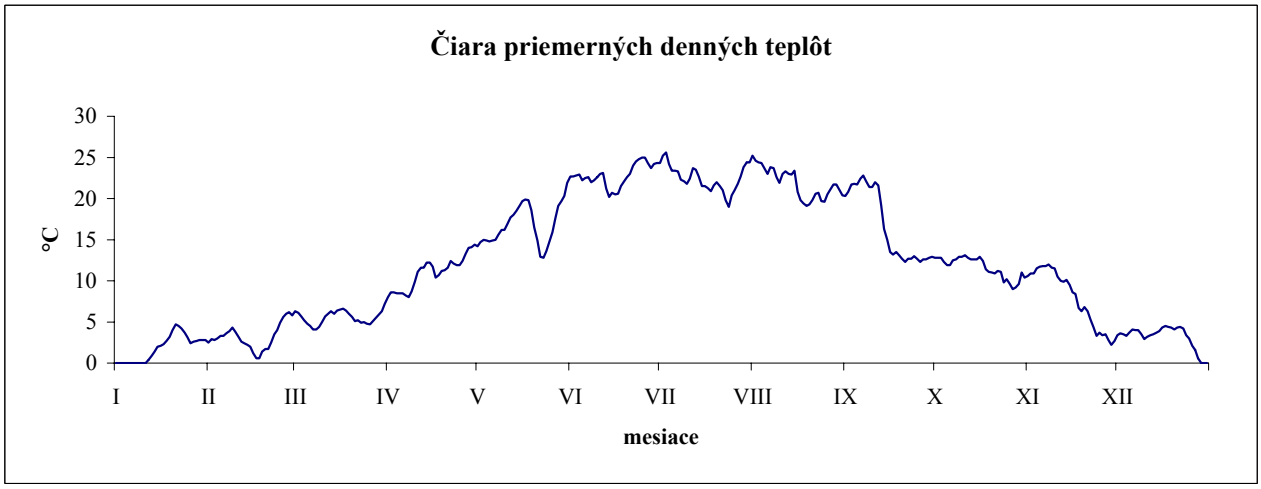

ROČNÉ SPRACOVANIE TEPLÔT VODY [°C]

STANICA: **5140 Bratislava Dunaj** **ROK:** **2008**

MESIAC DEŇ	I.	II.	III.	IV.	V.	VI.	VII.	VIII.	IX.	X.	XI.	XII.
1	1,3	4,2	6,3	7,4	12,0	17,4	20,2	19,2	18,2	12,8	11,0	5,1
2	1,4	4,1	6,5	7,8	12,4	17,5	20,4	20,0	18,6	12,7	10,9	5,1
3	1,4	4,0	6,9	8,0	12,8	17,5	20,8	20,4	19,0	12,7	10,9	4,9
4	0,8	4,0	6,9	8,1	13,0	17,4	20,7	20,6	19,4	12,5	11,0	4,7
5	0,3	4,3	6,6	8,5	13,0	17,2	20,4	20,6	19,7	12,2	11,0	4,6
6	0,6	4,3	6,2	8,8	13,0	17,1	20,6	20,6	19,8	12,1	11,2	4,7
7	0,9	4,4	6,1	8,8	13,3	16,9	20,9	20,7	20,0	12,5	11,2	4,6
8	1,1	4,5	6,1	8,7	13,6	16,6	20,2	20,5	19,9	12,6	11,0	4,4
9	1,3	4,5	6,1	9,0	13,9	17,0	19,8	20,2	19,7	12,6	10,5	4,1
10	1,6	4,5	6,3	9,6	14,3	17,2	19,5	19,9	19,8	12,7	10,4	3,9
11	1,7	4,2	6,5	10,3	14,5	17,1	20,0	20,0	20,1	12,6	9,9	4,0
12	2,0	4,0	6,4	10,3	14,9	17,0	20,4	20,1	19,9	12,6	9,7	4,2
13	2,2	3,8	6,6	10,1	15,2	16,8	20,0	20,0	19,3	12,5	9,6	4,3
14	2,3	3,8	6,4	10,4	15,5	16,6	19,1	19,6	18,4	12,5	9,6	4,4
15	2,6	3,8	6,6	10,6	15,7	16,7	18,4	19,3	17,4	12,9	9,5	4,5
16	2,8	3,2	6,9	10,4	15,9	16,7	18,6	18,3	16,2	12,9	9,2	4,6
17	3,2	2,9	7,0	10,1	16,1	16,8	18,3	18,1	15,4	12,8	8,9	4,8
18	3,4	3,0	6,9	10,4	16,1	17,2	17,7	17,6	15,0	12,4	8,2	4,4
19	3,7	3,2	6,9	10,8	15,9	17,3	17,6	17,4	14,5	12,0	8,1	4,2
20	4,3	3,5	6,7	11,2	15,0	17,6	17,8	17,0	13,9	11,9	8,2	4,1
21	4,5	3,6	6,5	11,6	14,5	17,8	17,6	17,3	13,6	11,9	8,0	4,0
22	4,6	4,1	6,5	12,0	14,3	18,2	17,4	17,6	13,5	12,0	7,5	4,0
23	4,4	4,8	6,3	11,6	13,9	18,5	16,7	17,6	13,4	11,8	6,6	4,4
24	4,2	5,2	6,2	11,4	14,1	18,7	16,1	17,4	13,3	11,5	5,9	4,3
25	4,2	5,4	5,9	11,4	14,3	19,1	15,5	17,6	13,2	11,5	5,9	4,5
26	4,1	5,6	5,6	11,3	14,7	19,8	15,2	18,2	12,8	11,2	5,8	4,2
27	4,2	5,7	5,8	11,5	15,1	20,1	15,6	18,6	12,6	10,8	5,6	4,1
28	4,3	6,0	6,1	11,9	15,7	20,1	16,1	18,9	12,6	10,9	4,9	3,6
29	4,4	6,0	6,5	11,8	16,1	20,2	16,8	18,9	12,8	11,0	4,7	3,0
30	4,4		6,7	11,8	16,5	20,1	17,6	18,7	12,8	11,5	4,9	2,4
31	4,5		7,0		17,1		18,3	18,4		11,0		1,8
SÚČ.	86,7	124,6	200,0	305,6	452,4	534,2	574,3	589,3	494,8	375,6	259,8	129,9
PRM.	2,8	4,3	6,5	10,2	14,6	17,8	18,5	19,0	16,5	12,1	8,7	4,2
MAX.	4,6	6,0	7,0	12,0	17,1	20,2	20,9	20,7	20,1	12,9	11,2	5,1
MIN.	0,3	2,9	5,6	7,4	12,0	16,6	15,2	17,0	12,6	10,8	4,7	1,8

ROČNÝ SÚČET: 4 127,2 ROČNÉ MAXIMUM: **20,9** DEŇ/MESIAC: 07/07
ROČNÝ PRIEMER: 11,3 ROČNÉ MINIMUM: **0,3** DEŇ/MESIAC: 05/01

M - denné teploty vody

DNI	**30**	**90**	**180**	**270**	**330**	**355**	**364**
$T_{Md\text{-}2008}$	19,9	17,1	11,8	5,9	4,0	1,8	0,8

Priemerné mesačné teploty vody

T_m	2,8	4,3	6,5	10,2	14,6	17,8	18,5	19,0	16,5	12,1	8,7	4,2

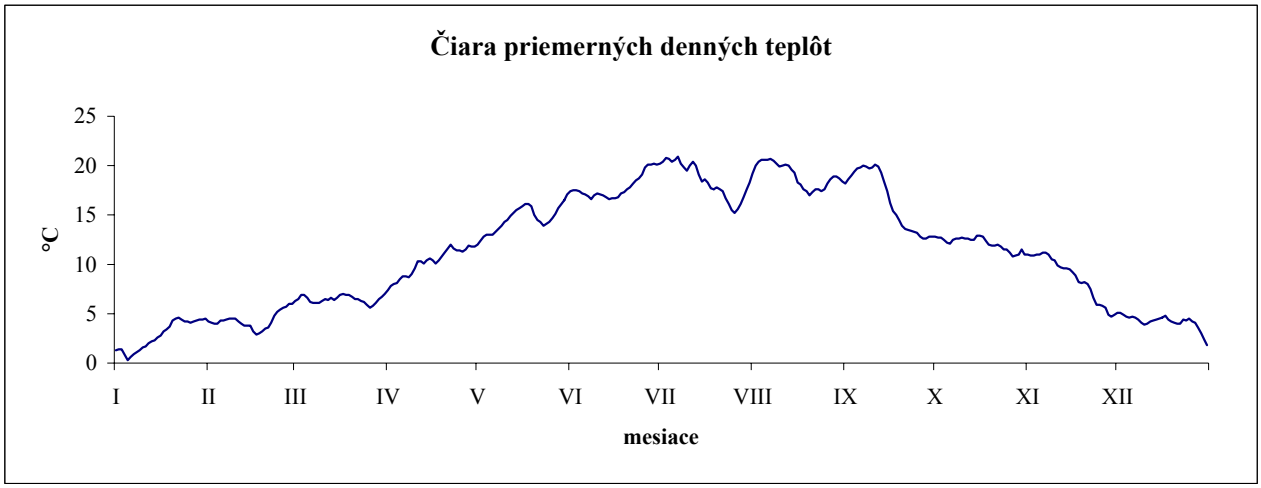

ROČNÉ SPRACOVANIE TEPLÔT VODY [°C]

STANICA: **5550 Liptovský Mikuláš Váh** **ROK:** **2008**

MESIAC DEŇ	I.	II.	III.	IV.	V.	VI.	VII.	VIII.	IX.	X.	XI.	XII.
1	0,0	0,6	3,3	5,1	7,5	11,6	15,8	12,8	13,4	9,5	8,5	4,4
2	0,1	1,4	1,8	4,9	7,6	12,0	16,7	13,3	13,8	10,0	8,7	4,5
3	0,0	1,5	2,6	5,4	7,0	12,3	17,4	14,1	14,2	9,7	8,6	4,2
4	0,0	1,9	2,7	5,6	7,3	11,7	15,8	13,9	15,1	8,5	8,1	3,6
5	0,0	2,9	2,1	5,3	7,8	12,3	13,5	13,5	15,5	7,8	8,6	4,2
6	0,4	2,6	1,6	5,5	7,3	12,2	14,3	13,3	15,6	7,2	8,2	4,3
7	0,9	2,7	1,9	4,8	7,8	11,6	15,2	13,7	16,2	9,0	8,2	3,9
8	1,2	2,3	2,3	4,7	7,0	11,5	15,1	13,3	15,1	9,1	8,5	3,4
9	0,5	2,7	3,7	6,2	7,2	12,3	14,2	12,2	14,1	9,3	8,4	2,6
10	0,5	2,0	4,2	8,0	7,7	13,2	13,8	12,0	13,9	9,4	7,2	2,3
11	0,9	1,5	4,7	7,7	7,5	13,4	15,0	12,5	13,7	9,2	6,2	3,1
12	2,0	0,9	4,3	7,1	8,4	12,8	16,5	13,4	14,0	8,8	5,3	3,6
13	2,2	0,9	3,8	6,2	9,1	12,2	17,0	13,9	13,2	8,6	6,4	3,1
14	2,0	1,1	3,5	5,6	9,3	12,5	15,4	13,6	11,1	8,6	6,9	3,5
15	1,9	0,9	3,9	6,0	8,3	11,4	13,3	14,4	10,0	9,2	6,5	4,2
16	2,2	0,1	4,2	5,9	8,4	11,3	12,2	14,1	9,6	9,4	5,7	4,7
17	2,9	0,1	5,1	6,1	9,1	12,0	12,7	13,6	9,7	8,9	5,5	5,0
18	3,0	0,0	3,8	7,0	9,0	12,2	12,5	13,5	9,5	7,9	3,5	5,2
19	2,7	0,8	2,8	6,7	8,6	12,8	13,1	13,7	9,0	7,0	2,8	4,2
20	2,8	2,2	2,7	6,3	7,7	13,8	13,4	14,0	8,7	6,8	4,1	3,1
21	3,2	1,6	1,9	6,7	8,2	14,2	13,1	14,5	8,7	6,9	4,5	3,0
22	2,8	2,6	3,0	7,3	8,2	15,0	11,6	14,6	9,4	6,9	2,7	2,7
23	1,2	3,4	3,5	6,5	8,6	15,7	10,7	14,6	9,3	7,4	1,4	2,5
24	0,6	3,0	3,1	6,6	8,8	16,2	10,4	13,9	9,8	6,8	1,4	1,0
25	1,3	3,4	3,1	6,8	9,8	16,5	10,8	14,0	9,7	7,3	2,4	1,3
26	1,0	3,5	3,2	7,1	9,8	16,9	11,3	14,0	9,6	7,6	2,2	0,7
27	1,2	3,0	3,2	7,2	11,1	16,6	12,0	14,4	9,9	6,9	2,4	0,6
28	0,5	3,5	3,9	6,9	11,6	16,1	12,3	14,7	9,4	6,7	2,8	0,0
29	0,4	3,2	4,2	7,0	10,9	15,9	12,6	14,4	9,2	8,4	2,5	0,0
30	0,7		5,0	7,0	11,2	15,2	12,8	14,1	9,3	9,5	3,7	0,0
31	1,0		5,5		11,2		13,0	13,4		8,1		0,0
SÚČ.	40,1	56,3	104,6	189,2	269,0	403,4	423,5	425,4	349,7	256,4	161,9	88,9
PRM.	1,3	1,9	3,4	6,3	8,7	13,4	13,7	13,7	11,7	8,3	5,4	2,9
MAX.	3,2	3,5	5,5	8,0	11,6	16,9	17,4	14,7	16,2	10,0	8,7	5,2
MIN.	0,0	0,0	1,6	4,7	7,0	11,3	10,4	12,0	8,7	6,7	1,4	0,0

ROČNÝ SÚČET: 2 768,4 ROČNÉ MAXIMUM: **17,4** DEŇ/MESIAC: 03/07
ROČNÝ PRIEMER: 7,6 ROČNÉ MINIMUM: **0,0** DEŇ/MESIAC: 01/01 viackrát

M - denné teploty vody

DNI	**30**	**90**	**180**	**270**	**330**	**355**	**364**
$T_{Md\text{-}2008}$	14,4	12,2	7,5	3,3	1,3	0,1	0,0

Priemerné mesačné teploty vody

T_m	1,3	1,9	3,4	6,3	8,7	13,4	13,7	13,7	11,7	8,3	5,4	2,9

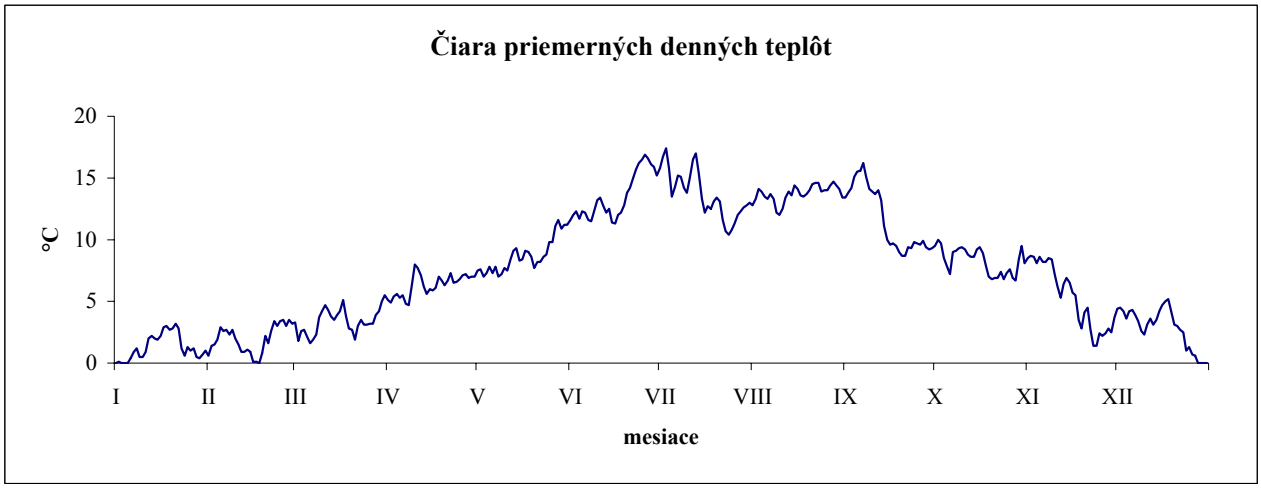

ROČNÉ SPRACOVANIE TEPLÔT VODY [°C]

STANICA: **6730 Nitrianska Streda** **ROK:** **2008**

Nitra

MESIAC DEŇ	I.	II.	III.	IV.	V.	VI.	VII.	VIII.	IX.	X.	XI.	XII.
1	0,9	3,9	6,1	8,4	12,5	20,1	20,2	21,8	17,1	13,0	11,9	6,5
2	1,3	4,2	5,0	8,4	13,1	20,2	20,9	22,2	17,4	13,3	12,2	6,8
3	1,5	4,1	5,3	7,8	13,2	20,2	21,6	22,4	18,2	13,5	12,4	6,9
4	1,1	4,7	5,9	8,1	12,5	20,2	21,1	22,0	19,2	12,6	12,8	6,8
5	0,7	5,7	5,1	8,1	12,4	19,9	19,5	21,1	19,9	11,6	13,0	6,7
6	1,4	5,7	4,3	9,0	13,1	19,5	19,3	20,0	20,6	11,0	12,6	6,9
7	2,0	5,7	4,1	8,5	13,4	18,9	19,9	20,1	21,1	12,3	12,2	5,8
8	2,6	5,2	4,7	7,0	13,5	18,5	19,1	19,9	20,5	14,2	12,2	5,3
9	2,6	4,2	5,5	8,3	13,8	18,7	18,2	19,1	19,0	14,4	12,1	4,9
10	3,1	3,5	6,3	10,7	14,4	19,7	17,7	18,3	18,5	13,6	12,0	4,2
11	3,2	3,2	7,0	12,5	14,4	20,2	18,5	18,9	19,1	13,7	10,5	5,1
12	4,2	2,9	6,9	12,1	14,6	19,4	20,5	19,8	18,9	13,3	10,0	5,8
13	4,5	2,7	6,5	10,1	15,1	18,5	21,3	20,7	17,3	13,6	9,7	6,0
14	3,7	3,0	5,9	10,0	15,7	17,6	20,2	21,0	15,1	13,2	9,9	6,2
15	3,7	3,1	6,3	10,5	15,9	17,2	18,5	21,5	13,8	13,4	9,2	6,6
16	3,9	1,9	7,0	11,1	16,4	16,6	18,5	20,0	12,7	13,7	7,8	7,3
17	4,8	0,6	7,5	9,8	16,9	17,0	18,9	18,3	12,0	13,2	7,6	7,8
18	4,9	1,1	6,2	10,1	16,9	18,0	18,5	18,3	11,8	11,2	5,8	8,2
19	5,0	2,8	5,4	11,3	16,8	18,6	18,6	18,8	11,9	10,0	5,5	7,6
20	4,1	3,6	5,3	11,6	15,4	19,1	18,9	19,4	11,7	9,6	6,3	6,3
21	5,2	3,8	4,6	12,1	13,7	19,7	18,8	19,5	11,5	10,2	6,9	5,7
22	5,1	4,2	5,1	12,8	13,8	20,7	17,5	19,9	11,8	11,6	5,7	5,5
23	3,8	5,4	5,5	12,2	15,1	21,4	16,3	20,1	12,1	11,8	3,9	5,6
24	2,9	5,9	6,1	11,4	15,7	22,1	16,1	19,1	12,6	10,5	3,0	4,3
25	3,1	6,4	5,5	11,6	16,3	22,1	17,3	17,9	13,0	9,8	3,4	3,6
26	2,9	6,6	4,9	12,1	16,5	21,8	18,9	18,1	12,4	9,0	3,5	2,5
27	3,8	6,6	5,6	12,6	17,7	21,3	20,4	18,8	12,3	9,2	3,9	2,3
28	3,3	6,3	6,5	12,9	19,7	20,8	21,1	19,2	12,3	10,1	4,1	1,2
29	2,8	5,6	7,0	12,7	20,2	20,6	21,4	19,3	12,0	11,1	4,2	0,3
30	3,1		7,1	12,6	19,7	20,4	21,5	18,9	12,4	12,6	5,2	0,1
31	3,8		8,0		20,4		21,6	17,6		11,8		0,4
SÚČ.	99,0	122,6	182,2	316,4	478,8	589,0	600,8	612,0	458,2	372,1	249,5	159,2
PRM.	3,2	4,2	5,9	10,5	15,4	19,6	19,4	19,7	15,3	12,0	8,3	5,1
MAX.	5,2	6,6	8,0	12,9	20,4	22,1	21,6	22,4	21,1	14,4	13,0	8,2
MIN.	0,7	0,6	4,1	7,0	12,4	16,6	16,1	17,6	11,5	9,0	3,0	0,1

ROČNÝ SÚČET: 4 239,8 ROČNÉ MAXIMUM: **22,4** DEŇ/MESIAC: 03/08

ROČNÝ PRIEMER: 11,6 ROČNÉ MINIMUM: **0,1** DEŇ/MESIAC: 30/12

M - denné teploty vody

DNI	**30**	**90**	**180**	**270**	**330**	**355**	**364**
$T_{Md\text{-}2008}$	20,4	18,3	12,1	5,8	3,6	1,5	0,4

Priemerné mesačné teploty vody

T_m	3,2	4,2	5,9	10,5	15,4	19,6	19,4	19,7	15,3	12,0	8,3	5,1

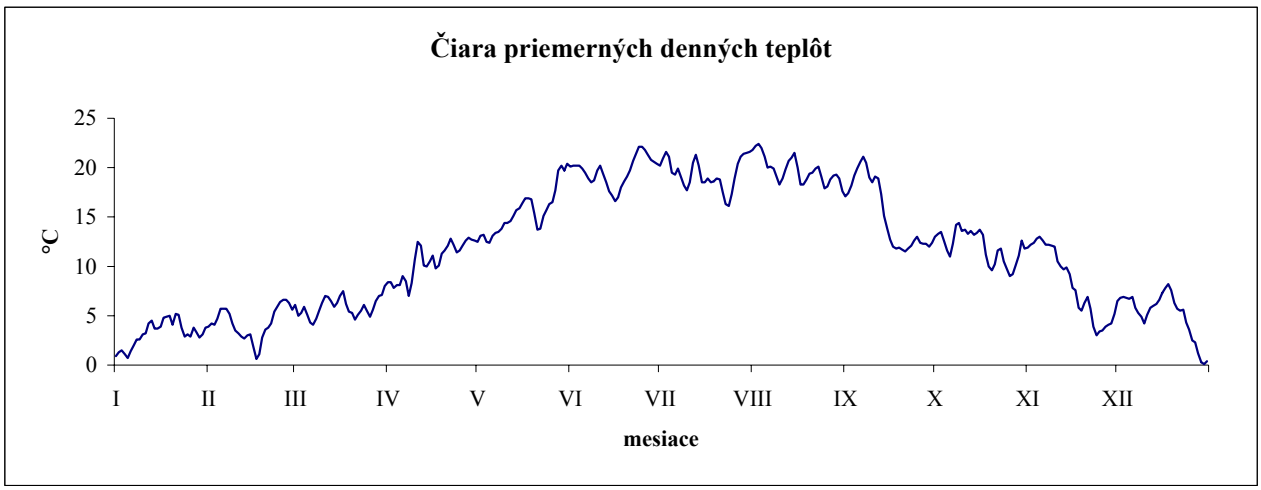

ROČNÉ SPRACOVANIE TEPLÔT VODY [°C]

STANICA: **7160 Banská Bystrica** **ROK:** **2008**

Hron

MESIAC DEŇ	I.	II.	III.	IV.	V.	VI.	VII.	VIII.	IX.	X.	XI.	XII.
1	3,5	4,6	5,3	5,9	7,8	11,2	12,4	13,0	12,4	10,3	9,3	5,1
2	3,6	4,8	4,8	6,0	8,0	11,3	12,6	13,1	12,3	10,5	9,7	5,4
3	3,7	4,8	4,9	6,0	8,1	11,4	12,7	13,3	12,4	10,8	10,0	5,6
4	3,6	4,8	5,1	6,0	8,1	11,4	12,7	13,4	12,6	10,6	10,0	5,6
5	3,5	5,0	5,2	6,2	8,2	11,5	12,4	13,3	12,9	9,5	9,8	5,7
6	3,4	5,1	4,8	6,3	8,3	11,4	12,2	13,0	13,1	8,8	9,5	5,6
7	3,4	5,2	4,4	6,4	8,3	11,3	12,3	12,9	13,4	10,3	9,1	5,6
8	3,7	5,2	4,5	6,0	8,4	11,2	12,5	12,9	13,6	10,6	9,1	5,6
9	3,8	5,1	4,7	6,0	8,4	11,2	12,4	12,6	13,2	10,5	9,5	5,1
10	3,9	5,0	5,1	6,4	8,4	11,4	12,1	12,4	12,9	10,7	9,6	4,7
11	4,0	4,8	5,4	6,8	8,4	11,5	12,0	12,3	12,9	10,5	9,4	5,0
12	4,1	4,6	5,4	7,1	8,5	11,5	12,3	12,5	13,0	10,3	8,5	5,2
13	4,2	4,4	5,3	7,1	8,7	11,5	12,6	12,7	12,9	10,1	8,3	5,2
14	4,4	4,4	5,2	6,9	8,9	11,4	12,8	12,9	12,4	10,0	8,5	5,3
15	4,5	4,5	5,2	6,9	9,2	11,4	12,7	12,9	11,9	10,3	8,2	5,6
16	4,6	4,4	5,3	7,0	9,4	11,2	12,4	13,2	11,5	10,7	7,5	5,9
17	4,6	3,9	5,5	6,9	9,5	11,1	12,3	13,0	11,2	10,3	7,3	6,1
18	4,7	3,7	5,5	6,9	9,7	11,1	12,3	12,8	11,0	8,7	6,0	6,3
19	4,8	4,0	5,2	7,2	9,9	11,2	12,2	12,6	10,8	8,1	5,8	6,4
20	4,9	4,4	5,1	7,2	10,0	11,4	12,3	12,7	10,6	8,0	6,3	5,8
21	4,9	4,5	4,9	7,3	9,8	11,6	12,4	12,8	10,5	8,4	6,7	5,5
22	5,0	4,6	4,9	7,6	9,7	11,7	12,3	12,9	10,6	9,1	5,5	5,3
23	4,9	4,9	5,0	7,7	9,8	12,0	12,0	13,0	10,5	9,4	4,8	5,3
24	4,7	5,1	5,1	7,5	9,9	12,2	11,8	13,0	10,5	8,5	4,6	4,6
25	4,6	5,2	5,2	7,5	9,9	12,4	11,8	12,8	10,5	8,2	4,3	4,4
26	4,6	5,3	5,1	7,6	10,1	12,7	12,0	12,7	10,1	8,2	4,3	4,0
27	4,7	5,4	5,0	7,7	10,2	12,8	12,3	12,7	10,0	8,5	4,5	3,5
28	4,7	5,4	5,2	7,7	10,6	12,7	12,5	12,7	9,7	8,6	4,8	3,0
29	4,6	5,4	5,5	7,7	11,0	12,6	12,7	12,8	9,5	8,7	4,5	2,6
30	4,6		5,6	7,8	10,9	12,5	12,8	12,9	10,0	9,2	4,7	2,3
31	4,6		5,7		11,0		12,9	12,6		9,1		2,2
SÚČ.	132,8	138,5	159,1	207,3	287,1	349,8	383,7	398,4	348,9	295,5	220,1	153,5
PRM.	4,3	4,8	5,1	6,9	9,3	11,7	12,4	12,9	11,6	9,5	7,3	5,0
MAX.	5,0	5,4	5,7	7,8	11,0	12,8	12,9	13,4	13,6	10,8	10,0	6,4
MIN.	3,4	3,7	4,4	5,9	7,8	11,1	11,8	12,3	9,5	8,0	4,3	2,2

ROČNÝ SÚČET: 3 074,7 ROČNÉ MAXIMUM: **13,6** DEŇ/MESIAC: 08/09

ROČNÝ PRIEMER: 8,4 ROČNÉ MINIMUM: **2,2** DEŇ/MESIAC: 31/12

M - denné teploty vody

DNI	**30**	**90**	**180**	**270**	**330**	**355**	**364**
$T_{Md\text{-}2008}$	12,8	11,5	8,5	5,2	4,5	3,7	2,6

Priemerné mesačné teploty vody

T_m	4,3	4,8	5,1	6,9	9,3	11,7	12,4	12,9	11,6	9,5	7,3	5,0

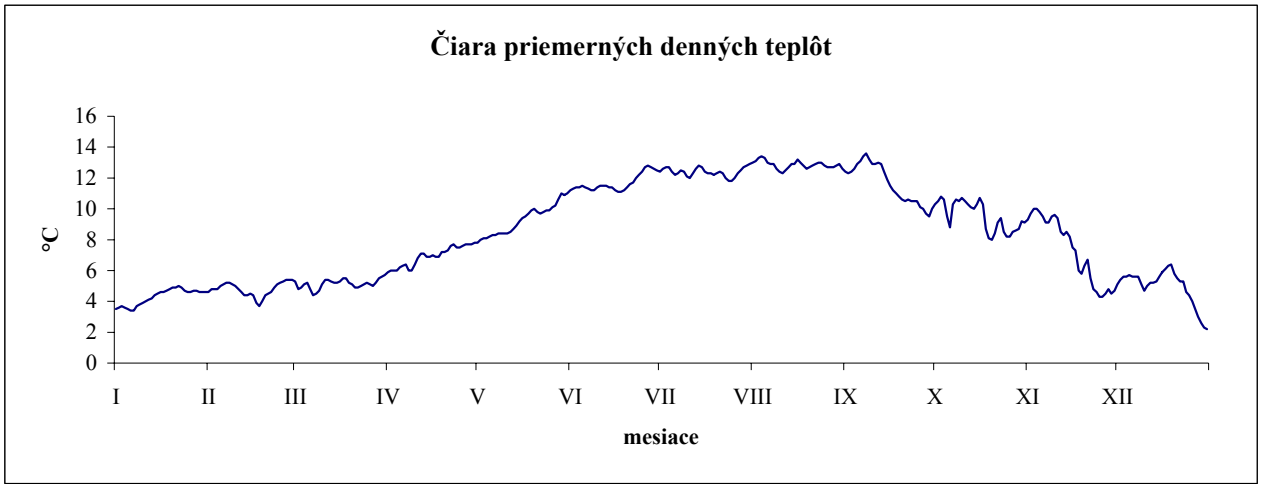

ROČNÉ SPRACOVANIE TEPLÔT VODY [°C]

STANICA: **7540 Slovenské Ďarmoty Ipeľ** **ROK:** **2008**

MESIAC DEŇ	I.	II.	III.	IV.	V.	VI.	VII.	VIII.	IX.	X.	XI.	XII.
1	0,0	0,9	5,0	8,1	13,5	21,1	21,8	21,0	17,1	11,8	9,5	2,5
2	0,0	1,5	4,7	8,5	14,1	21,2	22,5	21,6	16,8	12,0	9,9	3,3
3	0,0	1,8	4,5	8,1	13,8	20,6	22,6	22,2	17,2	12,4	10,2	3,9
4	0,0	2,1	5,0	8,0	13,6	20,6	22,3	22,2	18,4	12,3	10,1	4,5
5	0,0	2,6	5,0	8,4	13,9	20,4	21,3	21,8	19,0	11,8	10,3	5,0
6	0,0	3,3	4,4	8,9	14,2	19,9	20,8	20,6	19,6	11,0	10,3	5,7
7	0,0	3,7	4,3	8,6	14,4	19,2	21,4	20,6	20,3	11,8	10,1	5,2
8	0,0	2,9	4,1	7,9	14,4	18,8	20,5	20,5	20,0	12,2	9,7	4,1
9	0,0	2,4	4,4	8,4	14,8	19,4	20,0	20,1	18,6	12,5	10,0	2,9
10	0,0	1,7	5,2	10,3	15,4	20,7	19,6	19,2	18,1	12,8	10,0	2,4
11	0,0	1,1	5,6	12,1	15,0	21,3	19,8	19,0	18,4	13,1	8,7	2,6
12	0,0	0,5	5,7	13,1	15,4	20,9	21,3	19,2	18,5	12,8	8,0	2,9
13	0,0	0,1	5,8	13,0	15,7	19,9	22,5	20,3	18,2	12,8	7,9	2,9
14	0,0	0,6	5,5	12,1	16,3	18,7	21,6	21,0	15,8	12,4	8,1	3,2
15	0,0	0,9	6,0	11,7	16,5	17,6	19,1	21,7	14,2	12,9	7,5	3,7
16	0,0	0,1	6,4	11,5	16,7	17,1	18,2	21,1	12,9	13,2	6,6	4,4
17	0,0	0,0	7,3	10,6	17,3	17,8	18,6	19,1	12,7	13,0	6,5	5,0
18	0,0	0,0	6,8	10,4	17,8	18,1	19,0	18,6	12,3	11,2	5,1	5,7
19	0,0	0,2	5,7	11,0	18,2	18,8	19,3	18,7	12,1	9,7	3,9	5,9
20	0,5	0,3	4,9	11,6	18,0	19,7	19,8	19,4	12,2	8,7	4,4	5,2
21	0,8	0,5	4,6	12,2	17,6	20,7	19,9	20,2	12,3	8,5	5,3	4,4
22	0,9	1,6	4,7	13,2	17,4	21,5	18,7	20,4	12,5	9,2	4,4	3,4
23	1,2	3,3	5,0	13,3	17,8	22,6	16,9	20,2	12,8	9,6	2,5	3,5
24	0,4	4,2	5,6	12,6	18,3	23,8	16,0	19,6	12,7	9,3	1,3	2,5
25	0,4	4,8	5,4	12,3	18,3	24,1	16,3	18,4	12,3	8,5	0,4	2,0
26	0,5	5,3	4,9	12,5	18,2	24,2	17,5	18,1	11,8	8,3	0,0	1,5
27	1,3	5,1	5,0	12,8	18,9	24,2	18,8	18,6	11,7	8,5	0,1	0,9
28	1,5	5,2	5,6	13,1	20,2	23,4	19,8	19,1	11,5	8,6	0,2	0,2
29	0,8	4,7	6,1	13,1	20,1	22,5	20,4	19,2	11,2	8,7	0,3	0,0
30	0,4		6,5	13,3	19,7	21,9	21,1	19,1	11,5	9,1	1,1	0,0
31	0,9		7,4		20,4		21,3	17,9		9,4		0,0
SÚČ.	9,6	61,4	167,1	330,7	515,9	620,7	618,7	618,7	452,7	338,1	182,4	99,4
PRM.	0,3	2,1	5,4	11,0	16,6	20,7	20,0	20,0	15,1	10,9	6,1	3,2
MAX.	1,5	5,3	7,4	13,3	20,4	24,2	22,6	22,2	20,3	13,2	10,3	5,9
MIN.	0,0	0,0	4,1	7,9	13,5	17,1	16,0	17,9	11,2	8,3	0,0	0,0

ROČNÝ SÚČET: 4 015,4 ROČNÉ MAXIMUM: **24,2** DEŇ/MESIAC: 26/06 viackrát
ROČNÝ PRIEMER: 11,0 ROČNÉ MINIMUM: **0,0** DEŇ/MESIAC: 01/01 viackrát

M - denné teploty vody

DNI	**30**	**90**	**180**	**270**	**330**	**355**	**364**
$T_{Md\text{-}2008}$	21,0	18,6	11,7	4,7	0,4	0,0	0,0

Priemerné mesačné teploty vody

T_m	0,3	2,1	5,4	11,0	16,6	20,7	20,0	20,0	15,1	10,9	6,1	3,2

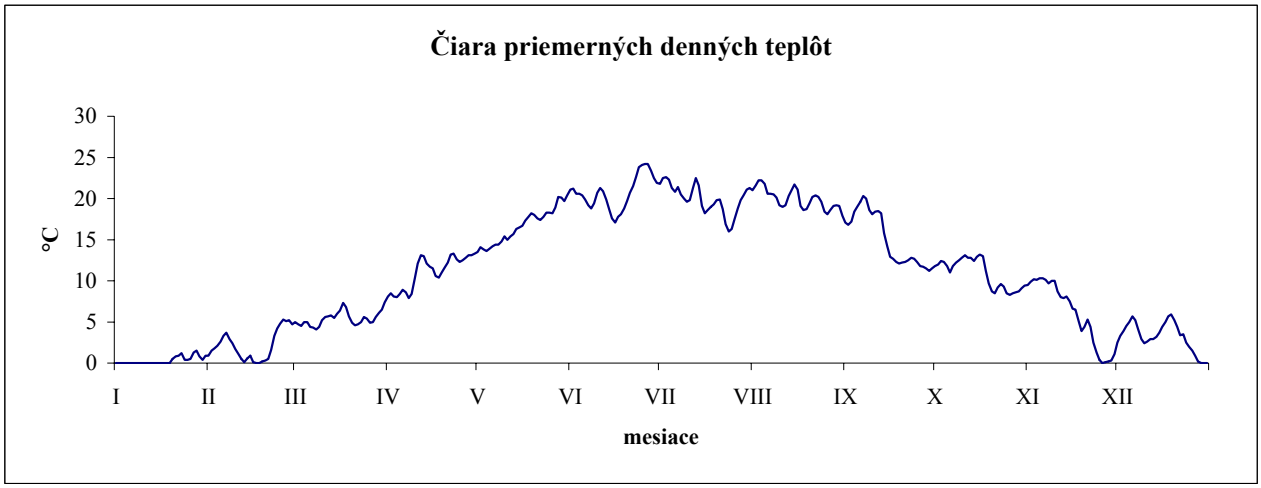

ROČNÉ SPRACOVANIE TEPLÔT VODY [°C]

STANICA: **7820 Lenartovce** **ROK:** **2008**

Slaná

MESIAC DEŇ	I.	II.	III.	IV.	V.	VI.	VII.	VIII.	IX.	X.	XI.	XII.
1	0,3	2,7	5,0	7,8	10,3	15,1	18,9	17,2	16,3	12,0	9,5	3,7
2	0,3	3,2	4,7	7,8	11,0	15,1	19,7	17,7	16,1	12,3	9,8	4,4
3	0,3	3,3	4,8	8,0	10,8	15,3	20,2	17,9	16,5	12,9	10,2	5,1
4	0,2	3,2	5,6	7,3	10,5	15,5	19,9	18,3	17,4	13,1	10,1	5,7
5	0,2	3,5	5,1	7,4	10,5	15,8	19,0	18,0	17,9	11,9	10,4	5,9
6	0,2	4,1	4,5	7,4	11,0	15,7	18,5	17,3	18,2	10,9	10,4	6,5
7	0,2	4,1	3,9	7,0	11,2	15,7	18,6	18,1	18,8	10,8	10,2	6,2
8	0,2	3,2	4,0	6,6	11,4	15,6	19,1	18,8	18,7	12,0	9,6	5,3
9	0,2	2,6	5,0	8,2	10,9	15,8	19,2	18,6	17,8	12,8	9,7	4,1
10	0,2	2,6	5,9	9,3	11,0	16,3	18,9	17,6	17,0	12,8	9,9	4,1
11	0,4	2,4	5,7	9,8	11,3	16,7	18,7	17,3	17,0	12,8	9,3	4,4
12	1,3	2,0	6,0	10,2	11,8	15,9	19,7	18,0	17,4	12,6	7,9	4,3
13	1,8	1,7	6,4	10,1	12,3	15,4	20,7	19,4	17,0	12,3	8,0	4,2
14	1,7	2,0	5,9	9,0	12,9	15,4	20,4	19,2	14,9	11,8	8,2	4,3
15	1,8	2,7	5,9	8,1	12,7	15,4	18,6	18,4	13,5	11,9	7,9	5,0
16	2,4	1,5	5,9	8,3	13,3	15,2	17,6	18,5	12,5	12,6	7,5	5,6
17	2,8	0,7	6,5	8,1	13,4	15,8	18,1	17,5	12,1	12,7	7,3	6,1
18	2,9	0,5	6,7	8,7	13,9	15,5	18,1	17,5	11,8	11,4	6,4	6,6
19	3,1	0,9	5,3	9,1	14,7	15,0	17,8	17,3	11,6	10,0	4,8	6,8
20	3,3	2,1	4,4	9,1	14,5	15,8	17,7	17,4	11,3	9,2	5,0	5,6
21	3,6	2,5	3,8	9,7	14,0	16,4	18,1	18,2	11,3	9,1	5,9	5,1
22	3,1	3,1	3,7	10,4	14,1	16,6	16,7	18,2	11,9	9,4	5,4	4,4
23	2,8	4,4	4,7	10,1	14,0	17,4	15,0	18,5	12,3	9,9	3,3	4,0
24	2,1	4,6	5,6	9,2	13,6	18,0	14,4	18,0	12,0	9,2	2,3	3,2
25	1,9	4,6	5,2	9,6	13,2	18,2	14,7	17,1	12,0	8,9	2,0	2,9
26	1,9	5,0	4,4	9,8	13,5	19,0	15,1	17,2	11,7	8,9	2,1	2,8
27	2,2	5,1	4,6	10,1	13,8	19,7	15,6	17,5	11,6	9,3	1,7	2,1
28	2,4	5,3	5,3	10,2	14,5	19,8	16,0	17,5	11,5	8,9	1,9	1,0
29	1,9	4,6	6,3	10,0	14,7	19,3	15,9	17,5	11,5	8,7	1,9	0,2
30	1,8		6,9	9,8	14,6	19,1	16,7	17,4	11,8	9,2	2,4	0,2
31	2,2		7,5		14,9		17,2	16,9		9,8		0,2
SÚČ.	49,7	88,2	165,2	266,2	394,3	495,5	554,8	554,0	431,4	340,1	201,0	130,0
PRM.	1,6	3,0	5,3	8,9	12,7	16,5	17,9	17,9	14,4	11,0	6,7	4,2
MAX.	3,6	5,3	7,5	10,4	14,9	19,8	20,7	19,4	18,8	13,1	10,4	6,8
MIN.	0,2	0,5	3,7	6,6	10,3	15,0	14,4	16,9	11,3	8,7	1,7	0,2

ROČNÝ SÚČET: 3 670,4 ROČNÉ MAXIMUM: **20,7** DEŇ/MESIAC: 13/07

ROČNÝ PRIEMER: 10,0 ROČNÉ MINIMUM: **0,2** DEŇ/MESIAC: 04/01 viackrát

M - denné teploty vody

DNI	**30**	**90**	**180**	**270**	**330**	**355**	**364**
$T_{Md\text{-}2008}$	18,3	15,6	10,1	5,0	2,1	0,3	0,2

Priemerné mesačné teploty vody

T_m	1,6	3,0	5,3	8,9	12,7	16,5	17,9	17,9	14,4	11,0	6,7	4,2

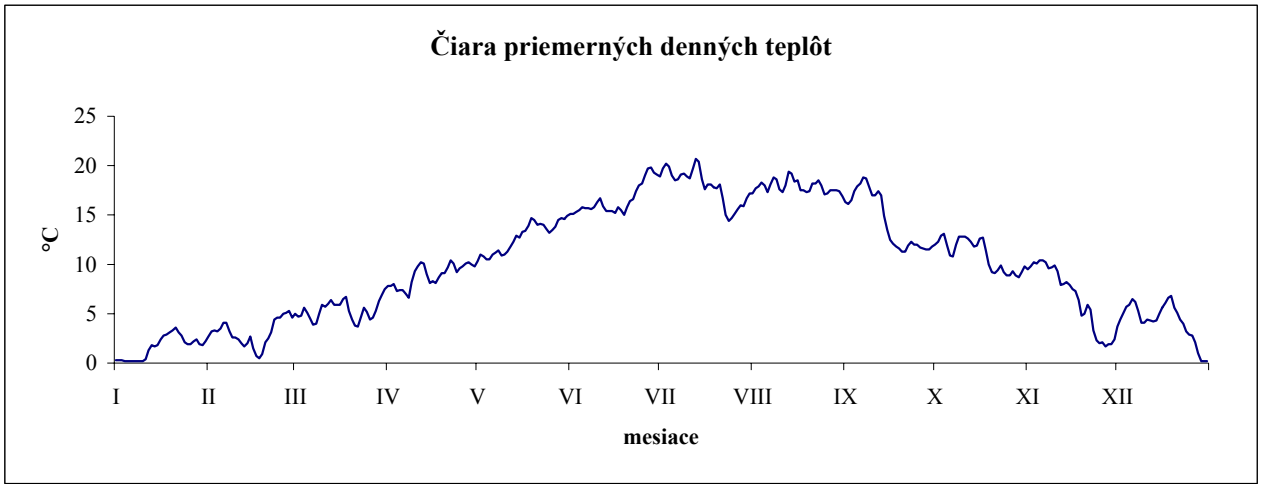

ROČNÉ SPRACOVANIE TEPLÔT VODY [°C]

STANICA: **8930 Ždaňa Hornád** **ROK:** **2008**

MESIAC DEŇ	I.	II.	III.	IV.	V.	VI.	VII.	VIII.	IX.	X.	XI.	XII.
1	0,6	2,2	4,6	7,6	12,0	18,5	19,2	16,5	16,7	12,9	10,8	5,7
2	0,7	2,6	4,5	7,2	12,1	18,4	20,2	16,8	16,9	13,3	11,1	6,2
3	0,4	2,8	4,6	7,7	12,4	18,5	20,6	17,2	17,7	14,1	11,0	6,1
4	0,3	2,4	5,0	7,5	12,0	18,7	20,3	17,9	18,4	13,8	10,9	6,5
5	0,5	2,9	4,4	6,7	11,7	18,5	19,1	18,0	18,8	12,0	10,9	6,6
6	0,5	3,2	3,6	6,3	12,1	17,8	18,7	17,3	19,0	11,6	10,8	7,0
7	0,6	3,8	3,5	6,6	12,3	16,9	19,1	17,3	19,7	12,3	11,0	6,7
8	0,8	3,3	3,7	6,9	11,9	17,4	19,8	17,9	19,5	13,1	10,5	6,2
9	1,4	2,9	4,2	7,8	11,7	18,3	19,3	17,5	18,4	12,9	10,3	5,3
10	1,6	2,7	4,8	8,8	12,0	18,9	18,8	16,6	18,0	12,9	10,3	5,2
11	1,7	2,3	5,4	9,5	12,1	19,4	19,2	16,6	18,4	12,9	9,4	4,9
12	2,0	1,6	5,9	9,7	12,9	18,6	20,8	17,4	18,4	12,8	8,2	4,7
13	2,3	1,3	5,8	9,2	13,9	16,7	22,0	18,4	16,5	12,9	8,4	4,6
14	1,9	1,9	5,8	8,5	14,4	16,8	21,4	19,2	15,0	12,7	8,5	4,3
15	1,8	2,1	5,9	8,2	14,7	16,7	18,9	19,2	13,7	13,1	8,5	4,6
16	2,2	0,9	5,5	8,1	14,4	17,3	17,8	19,3	13,3	13,6	8,2	5,0
17	2,5	0,4	6,2	8,6	15,0	17,4	18,3	18,3	12,7	13,2	8,0	5,5
18	2,4	0,5	6,2	8,9	16,0	16,9	18,3	17,9	12,5	11,6	6,7	6,0
19	2,6	0,7	5,2	8,9	16,4	17,6	18,1	18,2	12,1	10,6	5,8	5,8
20	2,2	1,4	4,5	9,1	15,2	18,8	18,3	18,6	11,9	10,3	5,8	5,1
21	2,5	1,7	3,6	9,3	14,4	19,7	18,5	19,4	12,0	10,3	6,4	4,6
22	2,8	2,5	3,6	10,1	14,4	20,4	17,2	19,8	12,3	10,3	5,8	4,3
23	2,4	3,6	4,2	9,8	14,4	21,3	16,1	19,6	12,5	10,7	4,5	3,9
24	1,6	3,8	4,7	9,6	14,4	21,3	16,7	18,7	13,1	10,0	3,8	3,2
25	1,6	4,3	3,9	10,1	15,2	20,9	15,8	17,8	13,2	10,4	3,5	2,7
26	1,6	4,9	4,0	10,7	15,6	21,3	15,4	18,0	12,5	10,1	3,0	2,6
27	2,0	4,9	4,0	11,1	16,4	19,8	15,8	18,5	12,7	9,9	3,3	2,2
28	2,0	5,0	4,8	11,2	17,7	18,7	15,9	18,8	12,8	9,7	4,0	1,3
29	1,5	4,3	6,2	11,4	16,9	18,5	15,8	18,9	12,8	9,7	3,6	1,4
30	1,8		7,5	11,8	17,1	18,7	16,1	17,8	12,9	10,1	4,5	1,2
31	2,0		8,0		18,0		16,3	16,8		10,9		1,1
SÚČ.	50,8	76,9	153,8	266,9	439,7	558,7	567,8	560,2	454,4	364,7	227,5	140,5
PRM.	1,6	2,7	5,0	8,9	14,2	18,6	18,3	18,1	15,1	11,8	7,6	4,5
MAX.	2,8	5,0	8,0	11,8	18,0	21,3	22,0	19,8	19,7	14,1	11,1	7,0
MIN.	0,3	0,4	3,5	6,3	11,7	16,7	15,4	16,5	11,9	9,7	3,0	1,1

ROČNÝ SÚČET: 3 861,9 ROČNÉ MAXIMUM: **22,0** DEŇ/MESIAC: 13/07
ROČNÝ PRIEMER: 10,6 ROČNÉ MINIMUM: **0,3** DEŇ/MESIAC: 04/01

M - denné teploty vody

DNI	**30**	**90**	**180**	**270**	**330**	**355**	**364**
$T_{Md\text{-}2008}$	18,9	16,9	10,9	4,8	2,2	0,9	0,4

Priemerné mesačné teploty vody

T_m	1,6	2,7	5,0	8,9	14,2	18,6	18,3	18,1	15,1	11,8	7,6	4,5

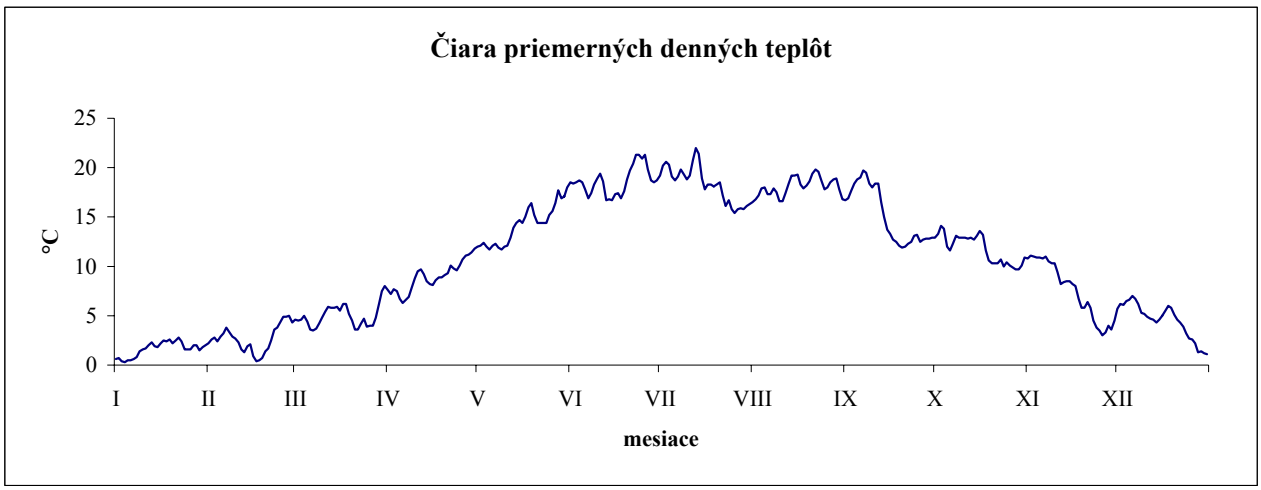

ROČNÉ SPRACOVANIE TEPLÔT VODY [°C]

STANICA: **9500 Hanušovce n. Topľou** **ROK:** **2008**

Topľa

MESIAC DEŇ	I.	II.	III.	IV.	V.	VI.	VII.	VIII.	IX.	X.	XI.	XII.
1	0,0	1,0	3,9	7,3	12,7	19,7	20,8	18,2	16,3	12,1	10,2	4,2
2	0,0	1,6	4,5	7,0	12,8	19,8	21,0	19,1	16,5	12,7	10,0	5,4
3	0,0	1,9	4,1	7,4	11,7	19,9	21,1	19,9	17,3	13,5	9,9	5,1
4	0,0	1,8	4,9	7,2	11,1	19,8	20,9	19,7	18,1	12,7	10,5	5,3
5	0,0	2,5	3,8	6,7	11,5	18,9	20,1	19,5	18,4	10,3	10,8	5,6
6	0,0	3,3	3,2	6,7	11,5	17,7	20,3	18,6	19,0	9,9	10,6	6,5
7	0,0	3,7	2,7	7,0	12,1	16,6	19,9	18,4	19,8	10,8	10,3	6,1
8	0,1	3,0	2,8	7,7	12,1	17,4	20,2	18,8	19,4	12,2	9,8	5,3
9	0,1	2,7	3,6	9,6	12,2	19,1	19,3	18,3	18,2	12,5	9,6	4,0
10	0,1	2,6	4,8	11,0	12,3	20,3	18,3	16,7	17,8	12,2	9,2	3,2
11	0,2	1,7	5,9	12,0	12,1	21,1	19,2	17,2	17,9	12,6	8,0	2,8
12	0,2	0,6	6,5	12,8	13,6	19,6	21,2	18,0	17,5	12,4	6,6	2,5
13	0,4	0,4	6,2	10,2	14,7	17,4	22,7	19,4	15,7	12,5	6,2	2,0
14	0,2	1,2	6,0	10,1	15,3	16,7	22,3	19,2	14,0	12,1	5,9	1,6
15	0,2	1,3	5,7	9,4	14,6	16,2	18,6	19,6	12,5	12,5	6,1	2,1
16	0,4	0,3	5,0	8,9	14,6	16,5	17,2	20,4	11,7	13,0	6,1	3,0
17	0,4	0,1	5,6	9,0	15,3	17,0	17,6	19,4	10,8	12,8	6,0	3,8
18	0,5	0,0	5,7	9,4	16,9	16,3	17,4	19,0	10,5	10,7	4,8	4,6
19	0,6	0,0	4,6	10,1	17,7	16,8	17,2	18,6	10,4	9,6	4,0	4,8
20	0,7	0,1	3,9	10,0	15,5	19,2	17,9	19,1	10,2	9,1	4,0	4,2
21	1,7	0,2	2,7	9,7	14,1	20,5	17,9	19,8	10,2	8,9	4,5	3,9
22	2,5	0,3	3,2	10,7	14,5	21,6	16,1	20,0	10,4	9,0	3,8	3,6
23	2,2	1,0	4,0	10,4	15,1	22,6	14,4	19,9	11,1	9,0	2,7	3,1
24	0,9	2,3	4,2	10,3	15,1	22,3	14,3	18,5	11,8	9,1	1,6	2,2
25	0,9	2,7	3,6	10,7	15,6	22,2	15,1	17,5	12,0	9,3	1,4	1,6
26	1,0	3,4	3,5	11,4	15,8	22,6	15,3	17,6	11,9	8,6	1,4	1,5
27	1,4	3,7	2,9	11,9	16,9	22,8	16,1	18,2	12,0	8,5	1,5	1,1
28	1,5	3,6	3,9	11,9	18,4	22,3	17,0	18,7	11,8	8,3	2,0	0,1
29	0,9	3,4	5,7	11,5	17,6	21,8	17,4	19,0	11,9	8,7	1,8	0,0
30	1,1		7,4	12,1	18,0	21,1	17,8	17,9	11,9	9,5	3,0	0,0
31	1,1		7,7		19,0		17,9	16,4		10,2		0,0
SÚČ.	19,3	50,4	142,2	290,1	450,4	585,8	572,5	580,6	427,0	335,3	182,3	99,2
PRM.	0,6	1,7	4,6	9,7	14,5	19,5	18,5	18,7	14,2	10,8	6,1	3,2
MAX.	2,5	3,7	7,7	12,8	19,0	22,8	22,7	20,4	19,8	13,5	10,8	6,5
MIN.	0,0	0,0	2,7	6,7	11,1	16,2	14,3	16,4	10,2	8,3	1,4	0,0

ROČNÝ SÚČET: 3 735,1 ROČNÉ MAXIMUM: **22,8** DEŇ/MESIAC: 27/06

ROČNÝ PRIEMER: 10,2 ROČNÉ MINIMUM: **0,0** DEŇ/MESIAC: 01/01 viackrát

M - denné teploty vody

DNI	**30**	**90**	**180**	**270**	**330**	**355**	**364**
$T_{Md\text{-}2008}$	19,8	17,2	10,4	3,8	1,0	0,0	0,0

Priemerné mesačné teploty vody

T_m	0,6	1,7	4,6	9,7	14,5	19,5	18,5	18,7	14,2	10,8	6,1	3,2

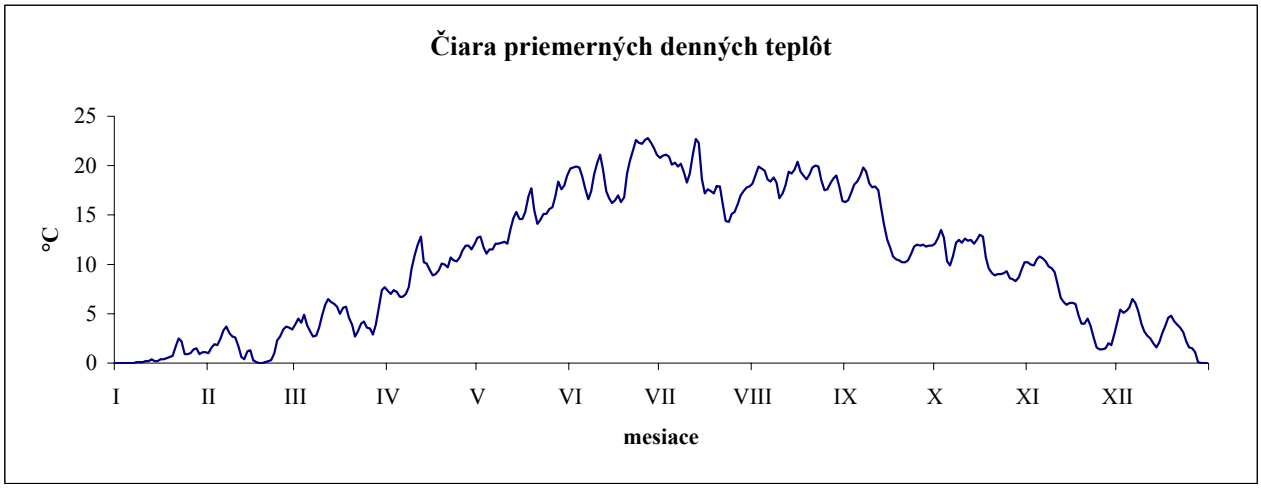

ROČNÉ SPRACOVANIE TEPLÔT VODY [°C]

STANICA: **8320 Chmeľnica** **ROK:** **2008**

Poprad

MESIAC DEŇ	I.	II.	III.	IV.	V.	VI.	VII.	VIII.	IX.	X.	XI.	XII.
1	0,1	0,1	1,5	2,6	6,0	8,0	9,8	8,8	7,9	10,9	8,7	4,1
2	0,0	0,4	0,9	2,8	5,8	8,1	10,3	9,2	8,3	11,4	8,8	4,0
3	0,1	0,4	1,0	3,0	5,6	8,5	10,7	9,6	8,8	11,4	9,3	3,7
4	0,1	0,4	1,4	2,6	5,0	8,2	10,2	9,7	9,4	9,6	8,7	3,2
5	0,0	0,8	0,9	2,2	5,4	7,6	8,6	9,2	9,3	8,1	8,8	3,8
6	0,0	1,0	1,1	2,7	5,3	7,9	9,2	8,8	9,5	7,8	8,8	4,6
7	0,0	0,7	1,1	2,7	5,9	7,5	9,8	9,3	10,2	9,6	8,4	3,7
8	0,0	0,4	0,6	2,9	5,4	7,6	10,2	9,5	9,4	10,2	8,2	2,7
9	0,1	0,5	1,5	4,2	5,4	8,0	9,2	8,3	8,4	10,8	8,6	1,5
10	0,1	0,3	2,2	5,4	5,6	8,8	9,0	7,6	8,4	10,7	7,4	0,5
11	0,1	0,3	2,8	5,7	5,4	9,1	9,8	8,1	8,6	11,3	6,1	1,2
12	0,0	0,4	2,5	5,6	6,4	8,2	11,4	9,0	8,4	10,6	4,5	1,4
13	0,0	0,4	2,2	4,3	7,1	7,7	11,7	9,5	7,1	10,5	5,0	1,1
14	0,1	0,4	2,2	3,9	7,2	7,9	10,2	9,1	5,8	10,2	5,3	1,1
15	0,0	0,3	1,9	3,6	6,7	7,6	8,2	9,7	5,5	10,9	6,1	2,4
16	0,2	0,3	1,8	3,5	6,5	7,5	7,1	9,8	5,7	11,3	6,1	3,7
17	0,1	0,3	2,7	3,9	6,4	8,2	7,7	8,8	5,7	10,4	5,0	4,0
18	0,0	0,2	2,0	4,6	7,5	7,8	7,8	8,9	6,2	8,6	2,5	4,9
19	0,0	0,1	1,2	4,8	6,6	8,6	8,0	9,2	6,9	7,5	2,0	4,1
20	0,2	0,2	1,1	4,3	5,2	9,6	8,4	9,7	7,1	7,3	3,2	2,9
21	0,7	0,5	0,8	4,8	5,5	9,6	7,8	10,0	7,7	7,4	3,6	2,5
22	0,4	0,7	0,9	5,2	6,3	10,3	6,6	10,1	8,7	7,9	1,6	2,1
23	0,2	1,1	1,2	4,2	6,4	10,9	5,8	9,4	9,7	7,7	0,3	1,8
24	0,1	1,0	0,8	4,2	6,3	10,8	5,6	8,4	10,2	7,0	0,1	0,3
25	0,3	1,3	1,0	4,9	7,1	10,6	6,0	8,2	9,9	7,4	0,3	0,1
26	0,4	1,6	0,9	5,4	7,2	10,9	6,7	8,4	9,4	7,7	0,4	0,0
27	0,4	1,3	1,0	5,5	8,2	10,5	7,6	9,0	9,9	7,2	1,1	0,0
28	0,3	1,7	2,2	5,3	8,6	10,3	8,0	9,2	9,8	6,0	1,0	0,0
29	0,1	0,9	2,7	5,5	7,1	10,3	8,4	9,1	10,0	8,2	0,7	0,0
30	0,3		3,2	5,9	7,8	9,8	8,7	8,0	10,3	9,8	2,8	0,0
31	0,3		3,3		8,6		8,9	7,7		8,9		0,0
SÚČ.	4,7	18,0	50,6	126,2	199,5	266,4	267,4	279,3	252,2	284,3	143,4	65,4
PRM.	0,2	0,6	1,6	4,2	6,4	8,9	8,6	9,0	8,4	9,2	4,8	2,1
MAX.	0,7	1,7	3,3	5,9	8,6	10,9	11,7	10,1	10,3	11,4	9,3	4,9
MIN.	0,0	0,1	0,6	2,2	5,0	7,5	5,6	7,6	5,5	6,0	0,1	0,0

ROČNÝ SÚČET: 1 957,4 ROČNÉ MAXIMUM: **11,7** DEŇ/MESIAC: 13/07

ROČNÝ PRIEMER: 5,3 ROČNÉ MINIMUM: **0,0** DEŇ/MESIAC: 02/01 viackrát

M - denné teploty vody

DNI	**30**	**90**	**180**	**270**	**330**	**355**	**364**
$T_{Md\text{-}2008}$	10,2	8,6	5,9	1,5	0,3	0,0	0,0

Priemerné mesačné teploty vody

T_m	0,2	0,6	1,6	4,2	6,4	8,9	8,6	9,0	8,4	9,2	4,8	2,1

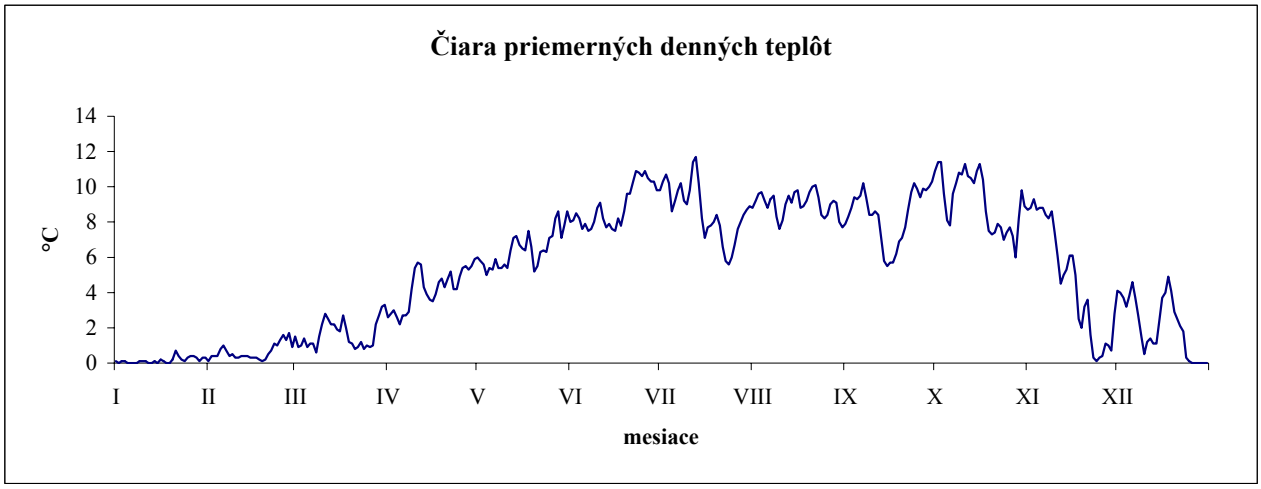

7. PLAVENINY

7. PLAVENINY

Plaveninami nazývame v technickom slova zmysle častice, alebo zrná rôznej veľkosti, rôznej váhy a rôzneho tvaru, t.j. rozličného fyzikálneho, chemického a petrografického zloženia unášané tečúcou vodou, ktoré sa v pokojnej vode usadia za 24 hodín.

Plaveniny vznikajú následkom erozívnej činnosti vody, vetra, alebo iných činiteľov v povodí, alebo vo vlastnom koryte toku. Hlavným znakom vodnej erózie je splach, vymieľanie a odnos, ktorý spôsobuje tečúca voda. Voda, ktorá spadne na zemský povrch v podobe zrážok pôsobením gravitácie steká vo smere najväčšieho sklonu, najprv neorganizovane po celých plochách svahov v podobe ronu, potom sa sústreďuje do hustej siete tenkých pramienkov. Tieto odnášajú rozrušené, alebo uvoľnené jemné častice zemín do toku. Postupným sústreďovaním odtoku, zväčšovaním hĺbky a rýchlosti stúpa aj turbulentnosť toku a častice zemín sa rozptýlia v celom profile.

Podľa veľkosti vodou unášaných častí rozdeľujeme erozívny materiál na dve skupiny:

- ***splaveniny***, do ktorej patria prevažne hrubozrnnejšie častice, ktoré voda strháva, valí a posúva po dne koryta,
- ***plaveniny***, kam patria častice jemnozrnné, vo vode rozptýlené a v nej sa vznášajúce. Tieto sa pri poklese rýchlosti buď usadzujú, alebo pokračujú v pohybe po dne ako splaveniny.

Kým splaveniny sa často dostávajú do pohybu na riekach pri väčších povodniach, ***plaveniny sú trvalou súčasťou prietoku***.

Odbery vzoriek plavenín vykonávajú dobrovoľní pozorovatelia v jednej zvolenej reprezentatívnej zvislici, spravidla pri brehu (tzv. ***brehové odbery***), v čase odčítania vodného stavu 1 x denne, počas povodňovej situácie a v prípade mimoriadnych mútností aj viackrát za deň. Odber vzorky sa vykonáva vzorkovačom, ktorý sa skladá z dvoch častí - z odberného zariadenia a vzorkovnice. Odberným zariadením je hydrodynamický nadstavec s prívodnou a odvzdušňovacou trubicou, ktorý sa naskrutkuje na hrdlo vzorkovnice a odberový držiak s rúčkou cca 2m dlhou. Vzorkovnicou je PE fľaša so širokým hrdlom o objeme 1 litra, ktorá slúži aj na prepravu vzoriek. Parametre odberného zariadenia boli navrhnuté podľa odberného zariadenia používaného v sieti ČHMÚ.

Odbery vzoriek sa vykonávajú ako:

- ***celoprofilové odbery*** v staničných merných profiloch, bodovým alebo integračným spôsobom vo zvisliciach, súbežne s celoprofilovým zameraním rýchlostí, resp. prietoku vody (min.2x do roka). Pri bodovom odbere po hĺbke sa najčastejšie používa trojbodový spôsob (v hĺbkach 0,2 h; 0,4 h; 0,8 h;). Tieto bodové odbery sa laboratórne spracúvajú - jednotlivo. Účelom celoprofilových meraní je získať hodnotu celoprofilovej koncentrácie plavenín, overiť presnosť a spoľahlivosť hodnoty koncentrácie plavenín zo vzorky odobratej v reprezentatívnej brehovej zvislici.
- ***denné brehové odbery (integračné)*** v jednej, tzv. reprezentatívnej zvislici, pri brehu v staničnom mernom profile. Tieto odbery vykonávajú dobrovoľní pozorovatelia SHMÚ a ich výsledky - odberné vzorky sú po transformovaní podkladmi pre vyhotovenie dennej štatistiky prietokov plavenín. V mieste odberovej zvislice (1,5 - 2,0 m od brehu) sa vzorkovač ponorí do vody a pohybuje sa ním od hladiny smerom ku dnu a späť až do naplnenia vzorkovnice. Počas odberu musí byť vzorkovač v takej polohe, aby odberná trubica bola natočená proti smeru prúdiacej vody a odvzdušňovaná trubica bola natočená smerom hore.

- ***kontrolné odbery (integračné)*** v reprezentatívnej zvislici, v každom mernom profile (2x do roka).

Prístroje - „lapáky plavenín“ - na odber vzoriek pri celoprofilovom meraní sa používajú:

- pre ***bodové odbery*** vo volených miestach zvislíc priečneho profilu s ovládateľným začatím a ukončením plnenia lapáka alebo jeho odbernej nádoby - prístroj OTT-Heel,
- pre ***integračné odbery*** pri autoregulačnom, neovládateľnom plnení prístroja od okamihu ponorenia do prúdu až po jeho vynorenie z vody - prístroj vyrobený na VÚVH.

Hmotnostný podiel plavenín (koncentráciu, resp. mútnosť) v tekutom prostredí stanovujeme:

- pomocou odberov vzoriek zmesi vody a plavenín (suspenzie), nepriamou metódou;

Množstvo plavenín v kvapaline sa udáva ako:

- ***koncentrácia (C)***, tzn. pomer suchej hmotnosti plavenín ku celkovej hmotnosti zmesi vody a plavenín - môže sa vyjadriť v $mg.l^{-1}$, $g.l^{-1}$, alebo $kg.m^{-3}$;
- ***prietok plavenín (Q_p)***, pretečené množstvo plavenín daným profilom, ktorý je závislý od obsahu plavenín (koncentrácie) a množstva pretečenej vody - môže sa vyjadriť v jednotkách $g.s^{-1}$, $kg.s^{-1}$;
- ***odtok plavenín (G_p)***, pretečené množstvo plavenín daným profilom za zvolenú časovú jednotku (deň, mesiac, rok, atď.) - v t/deň, t/rok;
- ***špecifický odtok plavenín (g_{pl})***, pretečené množstvo plavenín daným profilom z príslušnej plochy povodia - v $t.km^{-2}$.

Sieť vodomerných staníc SHMÚ, v ktorých sa sleduje a vyhodnocuje režim plavenín, bola vytvorená na základe kritéria, aby daná vodomerná stanica bola zároveň stanicou hydroprognóznou. V roku 2008 boli plaveniny sledované a vyhodnocované v 17 vodomerných staniciach (pozri Zoznam vodomerných staníc).

Zoznam plaveninových staníc v roku 2008

DB ČÍS.	STANICA	POVODIE / TOK	HYDROLOGICKÉ ČÍSLO	RIEČNY KM	PLOCHA POVODIA [km2]	NADM.V. "0" VDČ [m n.m.]	DRUH POZOROV. OD R.			
							H	Q	T	P
5085	ZÁHORSKÁ VES	MORAVA	1-4-17-02-044-01	32,52	25521,30	139,89	1889	1977	1948	1991
5140	BRATISLAVA	DUNAJ	1-4-20-01-006-01	1868,75	131329,10	128,43	1876	1901	1925	1992
5145	MEDVEĎOV - MOST	DUNAJ	1-4-20-01-011-01	1806,30	132168,00	107,42	1925	1979	1971	1992
6849	KOMÁRNO - MOST	DUNAJ	1-4-20-01-016-03	1767,80	151961,62	103,40	1996	1996	1996	1995
5780	HUBOVÁ	VÁH	1-4-21-02-119-01	308,60	2133,20	444,70	1921	1921	1963	1992
5880	DIEROVÁ	ORAVA	1-4-21-04-079-01	6,00	1966,75	439,05	1927	1931	1962	1992
6200	KYSUCKÉ NOVÉ MESTO	KYSUCA	1-4-21-06-105-01	8,00	955,09	346,09	1925	1931	1967	1992
6730	NITRIANSKA STREDA	NITRA	1-4-21-12-016-01	91,10	2093,71	158,25	1905	1931	1925	1992
6772	NOVÉ ZÁMKY *	NITRA	1-4-21-14-003-01	12,30	4063,66	108,73	1911	1931	1961	1992
7335	KAMENÍN	HRON	1-4-23-05-060-01	10,90	5149,80	108,30	1992	1992	1992	1992
7645	SALKA	IPEĽ	1-4-24-03-126-01	12,20	5077,69	103,77	2007	2007	2007	2007
7820	LENARTOVCE	SLANÁ	1-4-31-02-098-01	3,60	1829,65	150,41	1925	1931	1958	1992
7864	RIM. SOBOTA, SOBÔTKA	RIMAVA	1-4-31-03-062-01	35,20	562,03	207,50	1990	1991	1992	1992
8930	ŽDAŇA	HORNÁD	1-4-32-05-033-01	17,20	4232,20	169,41	1956	1958	1966	1992
9650	HOROVCE	ONDAVA	1-4-30-10-001-01	29,20	2883,40		1878	1931	1959	1992
9670	STREDA n/BODROGOM	BODROG	1-4-30-11-007-01	5,20	11474,25	91,48	1921	1951	1961	2004
8320	CHMEĽNICA	POPRAD	1-3-01-03-088-01	60,10	1262,41	507,37	1925	1931	1966	1992

MIESTA ODBEROV PLAVENÍN V ROKU 2008

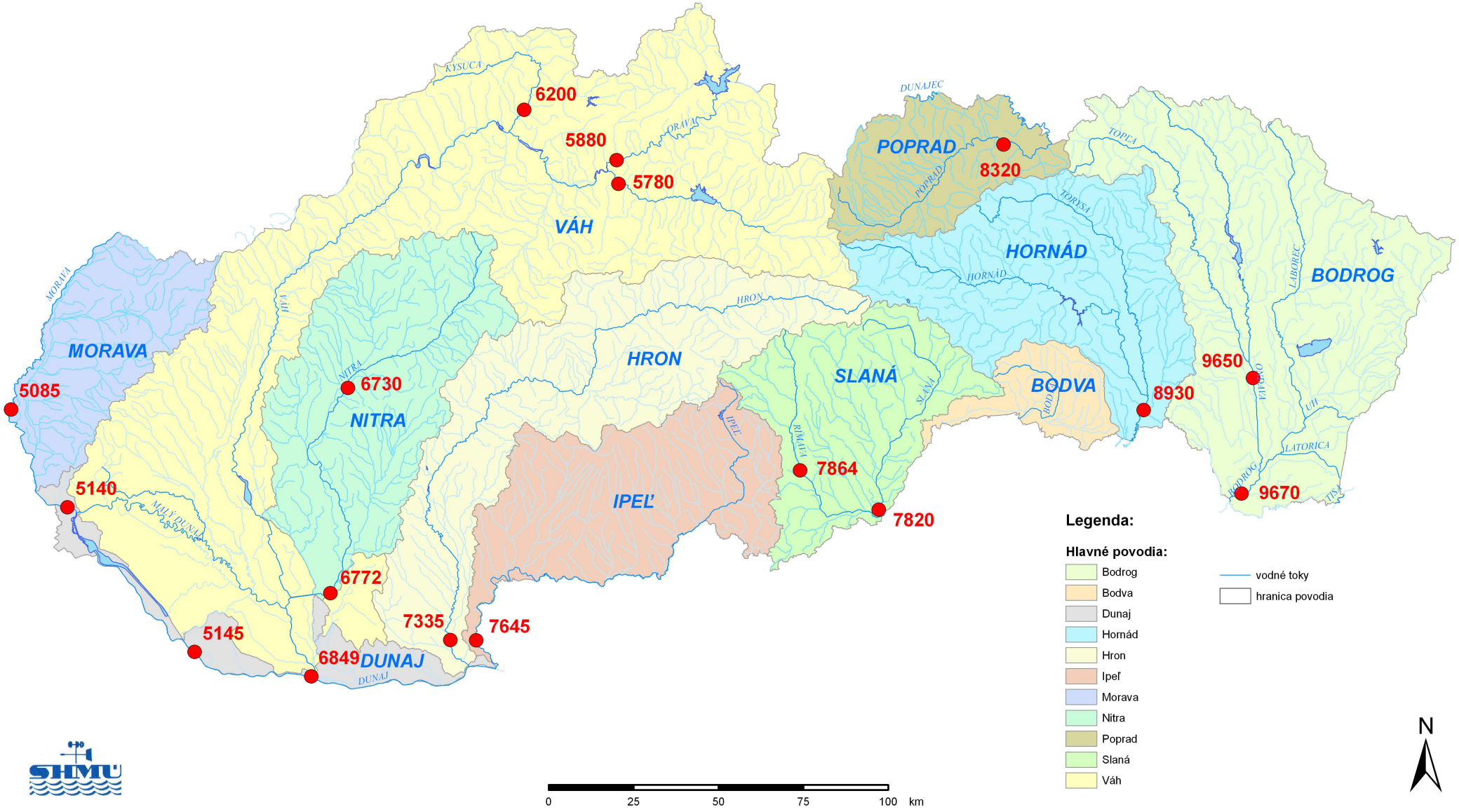

ROČNÉ SPRACOVANIE MÚTNOSTÍ [mg.l^{-1}]

STANICA : 5085 ZÁHORSKÁ VES **ROK : 2008**
TOK : MORAVA **PLOCHA POVODIA : 25521,3 km^2**

MESIAC: DEŇ	I.	II.	III.	IV.	V.	VI.	VII.	VIII.	IX.	X.	XI.	XII.
1.	10,0	24,0	47,5	18,5	14,5	16,5	10,5	24,5	7,0	14,5	14,0	47,5
2.	13,0	42,5	49,0	14,0	24,0	19,5	15,0	21,0	13,0	12,0	13,0	41,0
3.	11,0	16,5	50,0	14,0	13,0	23,0	8,0	19,0	20,0	13,0	9,5	48,0
4.	10,0	39,5	71,0	16,0	15,5	30,5	15,0	14,0	20,0	5,0	10,0	43,0
5.	7,5	71,0	92,5	20,0	17,0	32,0	16,5	11,0	12,0	7,5	19,0	47,0
6.	8,0	44,0	52,5	16,0	13,0	30,0	17,0	10,5	17,5	7,5	14,0	37,5
7.	14,0	28,5	33,5	20,0	15,0	16,0	9,5	12,5	24,5	11,0	13,0	38,5
8.	14,0	17,5	41,5	20,0	19,5	14,5	11,5	17,0	35,5	7,5	10,5	47,5
9.	8,0	12,0	46,0	16,0	18,5	22,0	23,0	16,5	27,0	11,5	15,0	45,0
10.	12,0	7,0	20,0	21,5	22,0	17,5	26,5	11,5	22,5	19,5	13,5	43,5
11.	10,0	12,5	28,0	26,5	13,0	18,5	27,5	15,0	17,0	10,0	14,5	50,5
12.	12,0	15,0	29,5	27,5	15,5	15,0	38,5	15,0	10,0	9,5	7,5	35,5
13.	14,0	12,5	32,0	22,0	19,0	10,0	32,5	14,5	14,5	8,0	6,0	40,0
14.	13,5	13,0	33,5	19,0	13,5	12,5	32,5	18,5	13,0	9,5	5,0	44,0
15.	11,5	12,0	21,5	21,0	17,0	11,0	35,0	26,0	16,5	9,0	11,5	36,0
16.	21,0	19,0	20,0	15,0	42,5	10,5	29,0	163,5	16,5	10,0	7,0	42,5
17.	15,0	18,0	20,0	19,0	61,0	11,0	16,0	175,0	9,0	9,0	9,5	58,0
18.	13,5	12,0	20,0	22,5	41,5	16,5	20,5	185,5	13,0	32,0	14,0	30,0
19.	24,0	11,0	14,5	15,0	41,0	15,0	22,5	192,5	12,5	8,5	16,5	23,0
20.	26,5	12,5	12,5	16,5	39,0	8,0	26,0	184,5	21,5	8,0	24,0	47,0
21.	93,5	12,5	22,5	14,5	40,5	14,5	26,5	36,0	27,5	9,5	10,0	61,5
22.	86,0	12,0	25,0	17,5	38,0	7,5	27,0	25,0	13,0	9,0	9,0	98,0
23.	100,0	12,0	27,5	17,5	29,5	9,0	25,0	25,5	9,0	10,0	16,0	75,0
24.	101,5	11,5	23,0	17,5	52,0	10,0	25,0	18,5	24,0	12,5	14,0	62,0
25.	41,5	16,5	24,0	17,0	102,0	16,5	25,0	15,5	23,0	12,5	15,0	82,5
26.	30,0	39,5	20,0	15,5	72,5	18,5	29,5	32,0	15,0	8,5	20,0	55,0
27.	26,5	50,0	17,5	16,5	30,5	11,0	25,0	25,0	15,0	10,5	17,5	40,0
28.	37,0	63,5	16,5	17,0	19,5	14,0	20,0	22,5	9,5	9,5	12,0	52,5
29.	29,0	81,0	11,0	38,0	25,0	12,0	23,0	18,0	9,5	8,5	11,0	60,0
30.	25,0		10,5	25,0	24,0	14,5	19,5	12,5	14,0	7,0	13,0	61,0
31.	27,5		8,0		11,0		17,5	13,0		9,5		70,0
SÚČET	866,0	738,5	940,5	576,0	919,5	477,0	695,5	1391,0	502,0	329,5	384,5	1562,5
PRIEM.	27,9	25,5	30,3	19,2	29,7	15,9	22,4	44,9	16,7	10,6	12,8	50,4
MAX.	101,5	81,0	92,5	38,0	102,0	32,0	38,5	192,5	35,5	32,0	24,0	98,0
MIN.	7,5	7,0	8,0	14,0	11,0	7,5	8,0	10,5	7,0	5,0	5,0	23,0

ROČNÝ SÚČET : 9382,5 ROČNÉ MAX. : **192,5** DEŇ/MES. : 19.8.2008
ROČNÝ PRIEMER : 25,6 ROČNÉ MIN. : **5,0** DEŇ/MES. : 4.10.2008 x

PRIEMERNÝ ROČNÝ PRIETOK PLAVENÍN [kg.s^{-1}] 2,254 L - ľadové javy x - viackrá
ROČNÝ ODTOK PLAVENÍN [t] 71537,600 L - ľadové javy a doplne
ROČNÝ ŠPECIFICKÝ ODTOK PLAVENÍN [t.km^{-2}] 2,793 * - doplnený údaj
** - opravený údaj

Čiara denných mútností

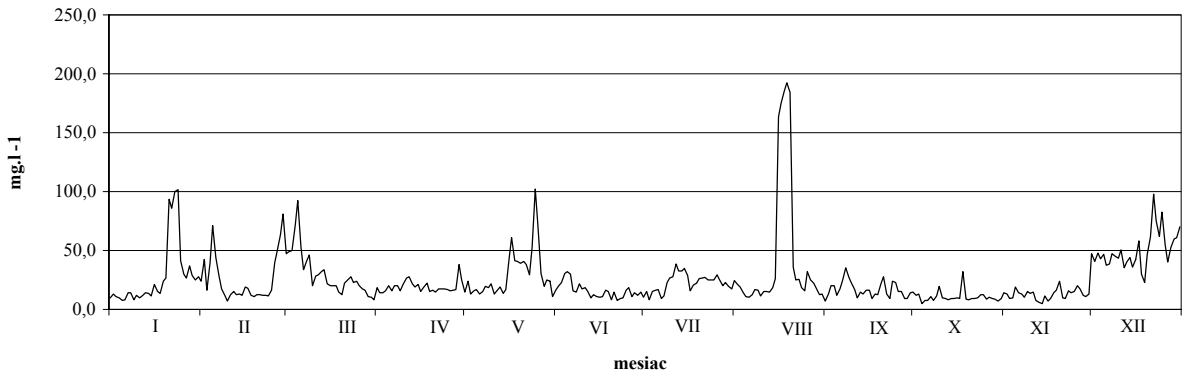

ROČNÉ SPRACOVANIE MÚTNOSTÍ [mg.l^{-1}]

STANICA : 5140 BRATISLAVA **ROK : 2008**
TOK : DUNAJ **PLOCHA POVODIA : 131329,1 km^2**

MESIAC: DEŇ	I.	II.	III.	IV.	V.	VI.	VII.	VIII.	IX.	X.	XI.	XII.
1.	8,0	15,0	11,0	9,5	20,0	22,0	11,5	27,5	7,5	5,0	6,5	3,5
2.	7,5	12,0	12,5	15,5	16,0	36,0	16,0	28,5	19,5	5,5	8,5	8,0
3.	5,5	9,0	6,5	20,0	10,0	41,0	8,5	22,5	10,0	4,5	9,0	4,0
4.	8,0	9,5	13,5	16,5	11,0	50,0	25,0	20,0	11,0	6,5	8,5	7,5
5.	8,0	9,0	20,5	21,0	13,0	92,0	32,5	20,0	8,0	8,0	4,0	7,5
6.	15,5	7,5	65,5	23,0	19,5	90,0	23,0	24,5	5,5	6,0	6,0	4,0
7.	15,0	6,0	55,0	16,0	16,0	65,0	25,0	13,0	5,0	5,5	7,5	8,0
8.	10,0	7,5	26,0	17,5	10,5	50,5	20,0	9,0	7,5	5,0	9,5	7,0
9.	5,5	8,5	22,5	13,0	10,0	43,5	37,0	18,0	5,0	3,5	4,0	7,5
10.	6,0	11,0	12,0	15,0	17,5	30,5	27,0	38,5	2,5	4,0	4,0	9,5
11.	7,0	9,0	9,0	15,0	11,5	46,0	49,0	27,5	6,5	4,5	5,5	7,5
12.	5,5	8,0	19,0	16,0	11,0	32,5	33,0	22,0	3,5	5,0	8,5	9,0
13.	5,5	7,5	22,5	15,0	9,0	33,0	24,0	22,0	8,5	3,0	16,5	6,5
14.	6,5	7,5	20,5	11,0	10,5	50,0	33,5	22,0	5,5	4,5	9,5	7,0
15.	9,5	8,5	24,0	12,0	12,0	32,0	66,5	33,0	6,0	4,5	8,0	5,0
16.	6,0	5,5	25,0	12,5	12,5	33,0	75,0	105,0	12,5	3,0	10,0	5,0
17.	9,0	6,0	17	13,5	16,0	24,0	87,0	200,5	12,5	4,0	9,0	9,0
18.	6,0	6,5	29,5	14,5	15,0	26,0	99,5	157,5	10,0	4,5	9,0	10,5
19.	24,0	7,0	32,5	15,5	19,0	26,0	70,0	82	4,5	3,5	3,0	14,5
20.	5,5	8,0	38,5	14,5	19,5	24,5	63,5	42,5	7,5	4,0	7,0	16,0
21.	22,0	4,5	33,0	15,5	36,5	11,5	77,0	45,0	5,0	4,5	15,0	20,0
22.	36,0	6,5	21,0	20,0	46,0	15,5	70,0	51,5	4,5	7,0	36,0	31,0
23.	24,5	5,5	19,0	35,5	49,5	15,5	72,0	37,5	5,5	4,5	11,5	51,5
24.	20,0	7,0	11,0	37,5	37,5	11,0	115,0	39,5	5,5	5,0	9,0	55,0
25.	21,5	8,0	15,5	43,5	27,5	14,5	184,0	34,0	5,0	8,5	9,5	48,5
26.	12,0	7,5	19,0	28,5	27,5	15,0	109,0	30,0	4,0	4,0	13,0	44,0
27.	9,5	10,0	20,0	37,5	24,0	18,0	92,5	17,5	6,5	7,5	9,0	55,5
28.	12,0	8,0	22,5	43,0	21,5	18,0	77,0	16,5	8,5	9,0	7,0	25,5
29.	13,5	9,0	24,0	37,5	18,5	20,0	55,0	16,0	6,0	5,5	13,0	51,5
30.	16,5		20,0	29,0	17,5	12,5	40,0	13,5	5,5	6,5	10,5	12,5
31.	19,0		23,5		22,0		39,5	16,5		10,0		16,0
SÚČET	380,0	234,5	711,0	634,0	607,5	999,0	1757,5	1253,0	214,5	166,0	287,0	567,5
PRIEM.	12,3	8,1	22,9	21,1	19,6	33,3	56,7	40,4	7,2	5,4	9,6	18,3
MAX.	36,0	15,0	65,5	43,5	49,5	92,0	184,0	200,5	19,5	10,0	36,0	55,5
MIN.	5,5	4,5	6,5	9,5	9,0	11,0	8,5	9,0	2,5	3,0	3,0	3,5

ROČNÝ SÚČET :	7811,5	ROČNÉ MAX. :	**200,5**	DEŇ/MES. :	17.8.2008
ROČNÝ PRIEMER :	21,3	ROČNÉ MIN. :	**2,5**	DEŇ/MES. :	10.9.2008

PRIEMERNÝ ROČNÝ PRIETOK PLAVENÍN	[kg.s^{-1}]	50,599	L - ľadové javy	x - viackrát
ROČNÝ ODTOK PLAVENÍN	[t]	1601872,300	L - ľadové javy a doplne	
ROČNÝ ŠPECIFICKÝ ODTOK PLAVENÍN	[t.km^{-2}]	12,184	* - doplnený úda	
			** - opravený úda	

Čiara denných mútností

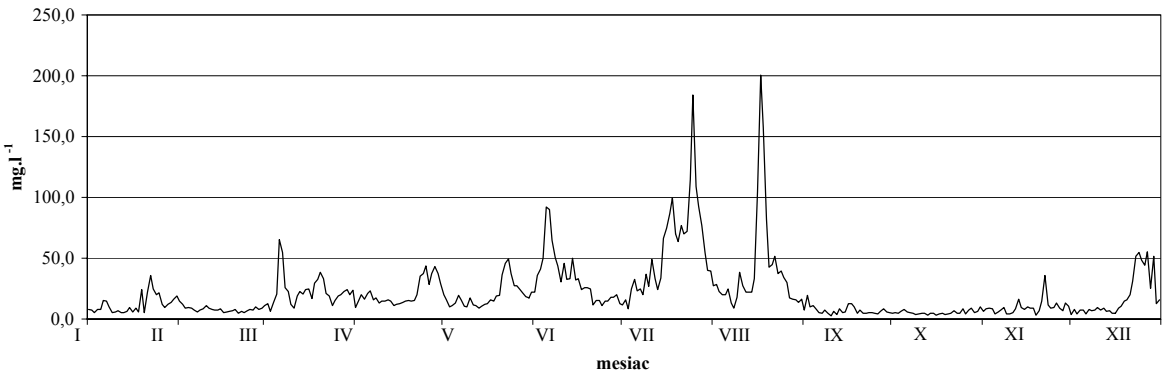

ROČNÉ SPRACOVANIE MÚTNOSTÍ [mg.l^{-1}]

STANICA : 5145 MEDVEĎOV **ROK : 2008**
TOK : DUNAJ **PLOCHA POVODIA : 132168 km^2**

MESIAC: DEŇ	I.	II.	III.	IV.	V.	VI.	VII.	VIII.	IX.	X.	XI.	XII.
1.	7,0	7,0	10,0	9,0	22,5	9,5	12,0	17,0	11,5	2,5	6,0	65,5
2.	15,0	3,5	17,0	8,5	18,0	13,0	9,5	18,5	11,5	7,5	7,0	76,5
3.	5,5	4,5	18,0	10,0	21,0	8,0 **	12,5	15,0	9,0	8,5	11,0	66,0
4.	10,5	7,0	25,0	22,5	15,0	14,5	15,5	10,5	10,0	2,5	9,0	75,0
5.	3,0	5,0	19,0	12,0	9,5	26,0	13,0	28,0	16,0	4,5	4,5	84,0
6.	2,5	4,5	15,5	12,5	14,5	26,5	13,5	32,0	20,5	5,0	9,0	100,0
7.	10,0	7,0	8,5	15,0	15,0	25,0	11,0	17,5	16,5	3,5	8,0	70,0
8.	4,0	7,0	11,5	9,5	17,5	25,5	11,5	16,0	14,5	3,5	5,5	46,5
9.	10,0	5,5	9,0	7,5	11,5	19,0	11,0	16,5	9,0	5,0	5,0	59,5
10.	13,0	5,5	8,0	6,5	11,0	21,5	15,0	17,5	25,5	8,5	4,5	69,5
11.	20,0	5,5	8,5	19,0	15,5	20,5	20,0	29,5	8,0	6,5	6,5	85,5
12.	15,0	6,5	7,5	9,0	10,5	17,5	27,5	17,5	6,0	4,0	4,0	81,0
13.	6,0	5,0	20,0	11,5	13,0	15,0	7,0	11,0	14,0	5,5	3,5	77,0
14.	4,0	8,0	20,0	10,0	11,5	16,5	7,5	19,0	9,0	6,5	5,0	89,0
15.	3,5	7,5	22,5	13,0	10,5	9,5	13,5	13,5	11,5	8,5	5,5	73,0
16.	6,0	7,0	27,0	15,5	12,5	8,5	30,0	13,0	12,5	10,5	5,0	52,0
17.	6,0	8,0	25,5	15,5	9,5	10,0	38,0	29,0	14,0	10,5	11,0	57,0
18.	5,0	6,5	21,5	13,0	11,5	8,5	27,5	47,0	16,5	6,5	5,5	55,5
19.	8,5	4,5	18,5	18,0	18,5	19,5	33,5	23,5	7,0	6,0	7,0	57,5
20.	9,5	4,0	11,0	14,5	20,5	12,0	44,5	24,5	5,0	6,0	13,5	69,5
21.	11,5	6,5	13,5	13,5	25,0	13,0	54,0	36,0	6,5	8,5	4,0	82,5
22.	9,5	6,5	15,5	15,0	17,0	12,0	52,5	17,5	8,0	7,0	2,0	65,0 **
23.	16,5	4,5	14,0	16,0	15,5	14,0	47,5	22,5	8,0	8,0	5,0	80,0
24.	14,5	8,5	14,0	45,0	9,5	12,0	70,0	20,0	2,5	7,0	5,5	78,0
25.	12,5	4,5	9,0	24,0	9,5	13,5	90,5	19,5	6,5	7,5	6,5	57,5
26.	13,0	10,0	10,0	19,0	13,0	13,0	87,5	12,5	8,5	7,5	7,5	72,0
27.	13,5	7,5	12,0	20,0	14,0	17,5	65,5	15,0	11,0	8,0	5,5	79,5
28.	6,5	6,0	11,0	15,0	15,5	21,0	52,5	15,0	6,5	6,0	4,0	57,0
29.	11,0	5,0	6,0	19,5	17,0	15,0	21,0	8,5	11,0	6,0	6,5	70,0
30.	2,5 *		5,5	22,0	19,0	13,5	11,5	8,0	10,5	7,0	8,5	65,5
31.	7,5		8,5		19,5		9,5	18,5		6,5		63,0
SÚČET	282,5	178,0	442,5	461,0	463,5	470,5	935,5	609,0	326,5	200,5	191,0	2179,5
PRIEM.	9,1	6,1	14,3	15,4	15,0	15,7	30,2	19,6	10,9	6,5	6,4	70,3
MAX.	20,0	10,0	27,0	45,0	25,0	26,5	90,5	47,0	25,5	10,5	13,5	100,0
MIN.	2,5	3,5	5,5	6,5	9,5	8,0	7,0	8,0	2,5	2,5	2,0	46,5

ROČNÝ SÚČET : 6740,0 ROČNÉ MAX. : **100,0** DEŇ/MES.: 6.12.2008
ROČNÝ PRIEMER : 18,4 ROČNÉ MIN. : **2,0** DEŇ/MES.: 22.11.2008

PRIEMERNÝ ROČNÝ PRIETOK PLAVENÍN [kg.s^{-1}] 35,600
ROČNÝ ODTOK PLAVENÍN [t] 1125876,700
ROČNÝ ŠPECIFICKÝ ODTOK PLAVENÍN [t.km^{-2}] 8,500

L - ľadové javy x - viackrát
L - ľadové javy a doplne
* - doplnený údaj
** - opravený údaj

Čiara denných mútností

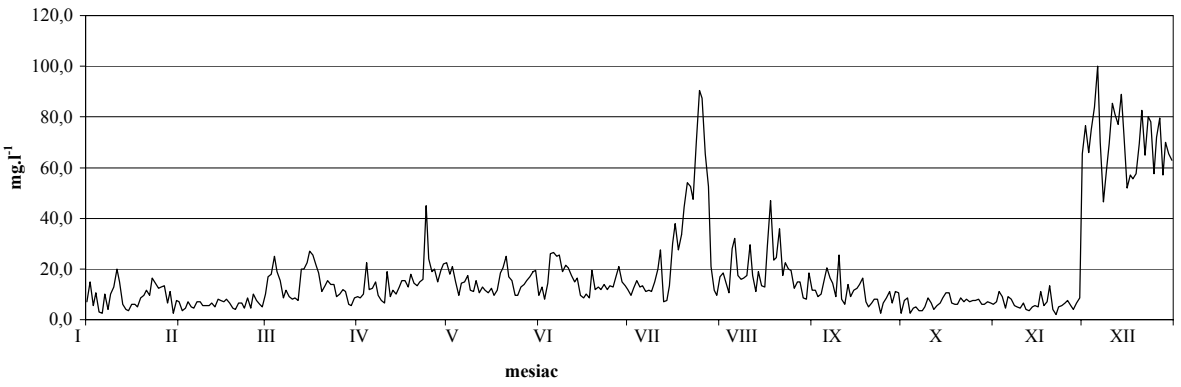

ROČNÉ SPRACOVANIE MÚTNOSTÍ [mg.l^{-1}]

STANICA : 6849 KOMÁRNO **ROK : 2008**
TOK : DUNAJ **PLOCHA POVODIA : 151961,6 km^2**

MESIAC: DEŇ	I.	II.	III.	IV.	V.	VI.	VII.	VIII.	IX.	X.	XI.	XII.
1.	10,5	6,5	9,5	11,0	18,5	27,5	14,0	45,5	10,0	5,0	5,5	7,0
2.	4,0	10,0	9,0	11,0	9,5	18,0	8,5	11,5	5,0	3,0	5,0	6,0
3.	9,0	4,5	12,5	16,0	20,0	22,0	8,5	43,5	8,5	4,5	4,5	9,5
4.	7,5	5,0	13,5	11,5	16,0	28,0	7,5	84,5	7,5	4,0	4,0	9,0
5.	4,5	6,0	18,0	8,5	10,0	40,5	7,0	48,0	8,5	4,0	4,0	7,5
6.	9,0	3,0	15,0	9,0	136,0	27,0	8,0	24,5	9,0	4,0	14,0	8,5
7.	11,0	6,5	9,5	6,0	107,5	28,5	11,5	34,5	13,5	3,0	4,0	7,5
8.	7,0	4,0	7,0	10,0	98,5	30,5	3,5	22,5	10,5	3,5	3,5	10,0
9.	9,0	4,5	10,0	10,5	39,5	24,5	5,5	12,0	6,5	6,0	3,5	14,0
10.	11,5	4,5	8,0	11,0	10,0	26,5	8,5	17,0	5,5	4,0	3,5	10,5
11.	13,5	2,5	11,0	12,0	13,0	30,5	17,5	19,0	6,0	4,5	4,5	10,5
12.	4,0	3,0	12,0	10,0	12,0	13,5	16,0	31,0	6,0	3,5	4,5	13,0
13.	5,0	7,5	15,5	6,5	10,0	20,0	13,0	16,0	5,5	4,0	3,0	8,0
14.	5,5	5,5	18,5	6,0	13,5	16,5	12,5	7,5	4,0	5,5	4,5	11,0
15.	6,0	5,5	20,0	11,0	21,5	13,0	13,0	15,0	10,5	3,0	6,5	16,5
16.	3,5	3,5	27,0	13,0	14,0	12,0	11,5	28,0	8,5	4,5	10,0	8,0
17.	8,5	4,0	52,5	12,0	16,0	10,0	11,5	41,0	7,0	4,5	5,5	22,5
18.	6,0	5,0	80,0	5,5	17,5	22,5	37,0	55,0	7,5	3,5	4,0	9,0
19.	6,0	6,0	62,5	5,0	18,5	19,0	32,5	76,5	8,0	8,5	4,5	13,5
20.	6,5	8,0	51,5	3,5	11,5	12,0	33,5	156,0	10,0	7,0	4,0	9,5
21.	5,5	5,0	47,5	6,5	9,5	11,5	26,5	55,0	7,0	7,5	4,0	9,0
22.	4,5	5,0	47,5	9,0	12,5	7,5	27,5	60,5	8,0	8,5	2,5	35,0
23.	4,5	4,0	77,0	5,0	18,0	10,5	33,5	34,5	9,0	3,0	5,5	35,5
24.	7,5	5,5	24,5	6,0	41,5	9,0	47,5	16,0	6,0	5,0	9,5	35,5
25.	10,0	8,0	10,0	12,0	42,5	15,0	54,5	19,5	3,0	6,5	3,5	39,0
26.	5,5	3,5	10,0	18,0	31,5	14,0	70,0	3,5	4,0	7,0	4,5	15,0
27.	4,5	4,5	12,0	35,5	20,0	16,5	72,5	15,5	6,0	6,5	6,5	4,5
28.	7,5	6,5	9,0	22,5	15,0	10,0	71,5	14,0	6,0	6,0	8,0	12,5
29.	10,0	6,5	12,5	13,5	17,5	13,0	57,5	10,0	1,5	6,5	10,5	18,5
30.	10,0		15,0	13,0	14,0	9,5	62,5	4,5	7,5	7,5	12,5	28,5
31.	8,0		14,0		14,5		77,0	13,5		4,5		27,5
SÚČET	225,0	153,5	741,5	330,0	849,5	558,5	881,0	1035,0	215,5	158,0	169,5	471,5
PRIEM.	7,3	5,3	23,9	11,0	27,4	18,6	28,4	33,4	7,2	5,1	5,7	15,2
MAX.	13,5	10,0	80,0	35,5	136,0	40,5	77,0	156,0	13,5	8,5	14,0	39,0
MIN.	3,5	2,5	7,0	3,5	9,5	7,5	3,5	3,5	1,5	3,0	2,5	4,5

ROČNÝ SÚČET :	5788,5	ROČNÉ MAX. :	**156,0**	DEŇ/MES. :	20.8.2008
ROČNÝ PRIEMER :	15,8	ROČNÉ MIN. :	**1,5**	DEŇ/MES. :	29.9.2008

PRIEMERNÝ ROČNÝ PRIETOK PLAVENÍN	[kg.s^{-1}]	35,800	L - ľadové javy	x - viackrát
ROČNÝ ODTOK PLAVENÍN	[t]	1131529,700	L - ľadové javy a doplne	
ROČNÝ ŠPECIFICKÝ ODTOK PLAVENÍN	[t.km^{-2}]	7,425	* - doplnený úda	
			** - opravený úda	

Čiara denných mútností

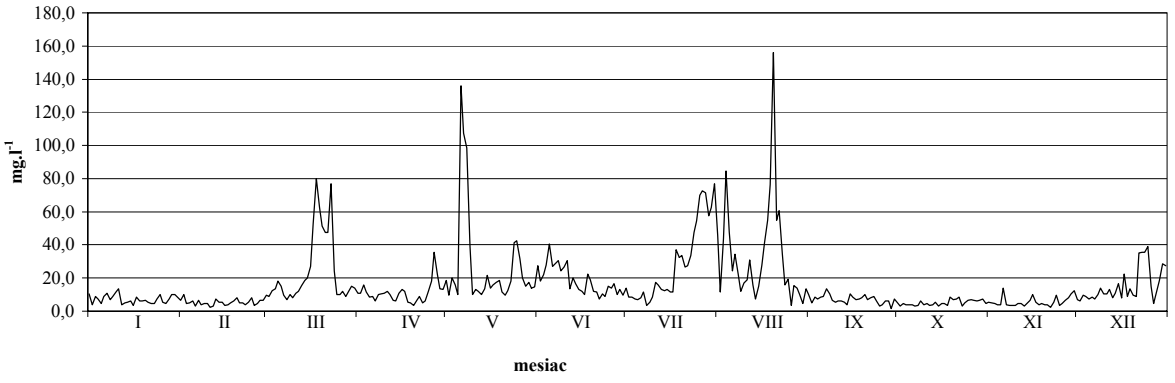

ROČNÉ SPRACOVANIE MÚTNOSTÍ [mg.l^{-1}]

STANICA : 5780 HUBOVÁ **ROK : 2008**
TOK : VÁH **PLOCHA POVODIA : 2133,2 km^2**

MESIAC: DEŇ	I.	II.	III.	IV.	V.	VI.	VII.	VIII.	IX.	X.	XI.	XII.
1.	45,5	2,5	12,5	18,5	7,0	7,5	2,0	18,0	8,5	3,5	0,5	16,0
2.	48,0	5,0	252,5	11,5	8,5	7,0	3,5	14,5	2,0	4,5	1,5	73,0
3.	50,0	6,5	85,5	9,0	17,0	7,0	3,0	8,5	1,0	8,5	11,0	12,5
4.	18,5	1,0	143,0	8,0	15,0	7,5	3,5	1,5	7,0	8,0	2,0	8,5
5.	8,0	3,5	35,5	2,5	12,5	6,0	2,5	12,0	3,0	10,0	2,0	5,0
6.	3,5	4,0	33,5	5,5	7,0	3,0	3,5	3,5	3,5	5,0	3,0	49,5
7.	2,5	2,5	10,0	9,0	5,0	7,0	5,0	2,0	3,5	3,0	2,5	27,0
8.	2,5	0,5	7,0	20,0	5,0	6,0	25,5	3,5	5,0	2,0	0,5	8,5
9.	3,5	1,5	6,5	14,0	4,5	21,5	13,0	4,0	6,0	1,5	0,5	5,0
10.	5,0	2,5	9,5	12,5	5,0	10,0	2,0	3,5	2,0	4,5	12,5	4,5
11.	3,5	1,5	8,5	25,0	4,0	3,0	0,5	3,5	2,0	5,0	7,0	6,5
12.	3,5	2,0	7,0	56,5	4,5	10,5	1,5	1,0	4,0	4,5	7,0	3,5
13.	2,5	5,0	8,0	20,5	5,5	4,5	2,0	10,0	4,5	6,5	5,5	62,0
14.	2,0	3,5	6,0	15,5	16,5	5,5	1,0	2,0	6,0	7,0	7,0	53,0
15.	0,5	1,0	6,0	11,0	4,5	7,0	0,5	5,5	1,0	9,0	5,5	60,0
16.	2,5	65,5	1,5	12,5	9,0	5,0	0,5	5,5	3,5	6,5	9,0	36,0
17.	1,5	11,5	5,5	9,5	125,5	5,5	1,0	1,5	4,5	8,0	9,0	28,5
18.	2,5	13,0	5,5	8,5	33,0	6,5	1,0	5,5	1,5	5,0	7,5	38,0
19.	3,5	1,5	4,0	9,5	15,0	2,0	0,5	6,0	3,0	4,0	1,0	48,5
20.	6,0	14,5	5,5	67,0	10,0	4,5	0,5	3,0	2,0	6,0	3,0	38,0
21.	8,0	4,0	5,0	14,0	19,0	5,5	0,5	1,5	1,0	5,5	6,0	55,0
22.	6,0	2,5	3,0	10,0	10,5	7,0	0,5	2,5	1,0	6,5	6,0	73,0
23.	4,5	11,0	3,0	12,5	6,5	11,0	1,5	1,1	3,0	8,0	1,5	80,0
24.	4,0	9,0	4,5	9,5	7,0	6,5	1,0	1,1	3,5	8,0	5,0	48,0
25.	2,5	7,5	31,5	8,5	8,0	2,5	0,5	5,0	6,0	5,0	5,0	48,0
26.	2,5	6,5	13,0	10,0	7,0	6,5	6,5	3,5	7,5	6,5	0,5	37,5
27.	4,0	5,5	5,0	12,0	4,5	6,5	6,5	6,0	12,5	2,5	1,0	41,0
28.	4,5	9,5	3,0	11,5	6,0	3,5	24,0	4,5	28,0	2,0	0,5	45,0
29.	1,5	10,5	2,5	8,5	4,0	4,0	8,5	2,5	26,5	4,0	2,0	39,0
30.	2,5		2,5	7,0	5,5	6,0	6,0	2,5	37,0	3,0	5,0	13,0
31.	4,0		2,0		5,5		7,0	3,5		2,5		42,0
SÚČET	259,0	214,5	728,0	449,5	397,5	195,5	135,0	148,2	199,5	165,5	130,0	1105,0
PRIEM.	8,4	7,4	23,5	15,0	12,8	6,5	4,4	4,8	6,7	5,3	4,3	35,6
MAX.	50,0	65,5	252,5	67,0	125,5	21,5	25,5	18,0	37,0	10,0	12,5	80,0
MIN.	0,5	0,5	1,5	2,5	4,0	2,0	0,5	1,0	1,0	1,5	0,5	3,5

ROČNÝ SÚČET :	4127,2	ROČNÉ MAX. :	**252,5**	DEŇ/MES. :	2.3.2008
ROČNÝ PRIEMER :	11,3	ROČNÉ MIN. :	**0,5**	DEŇ/MES. :	viackrát

PRIEMERNÝ ROČNÝ PRIETOK PLAVENÍN	[kg.s^{-1}]	0,362	L ľadové javy
ROČNÝ ODTOK PLAVENÍN	[t]	11454,700	Ľ ľadové javy a doplnené údaje
ROČNÝ ŠPECIFICKÝ ODTOK PLAVENÍN	[t.km^{-2}]	5,370	*doplnené údaje
			**opravené údaje

Čiara denných mútností

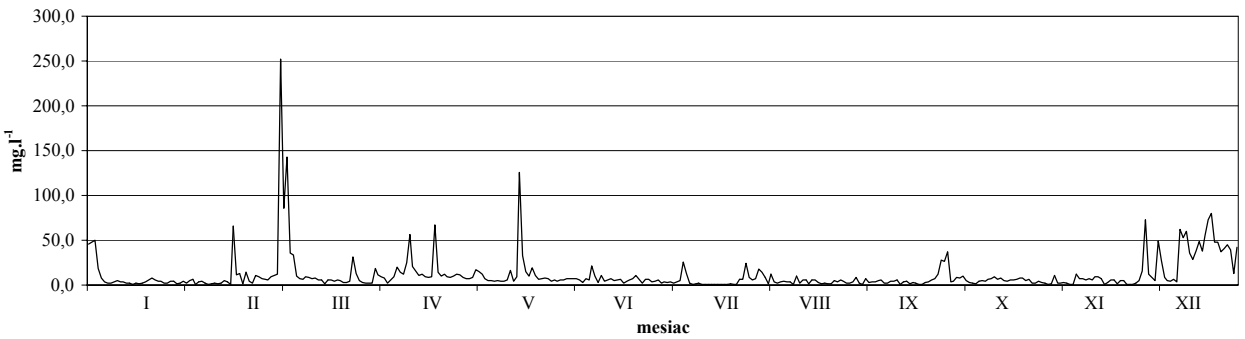

ROČNÉ SPRACOVANIE MÚTNOSTÍ [mg.l^{-1}]

STANICA : 5880 DIEROVÁ **ROK : 2008**
TOK : ORAVA **PLOCHA POVODIA : 1966,75 km^2**

MESIAC: DEŇ	I.	II.	III.	IV.	V.	VI.	VII.	VIII.	IX.	X.	XI.	XII.
1.	19,0	16,0	44,0	10,0	5,0	19,0	64,0	9,0	46,5	5,0	3,0	4,0
2.	105,5	16,5	42,0	19,5	5,0	11,5	39,0	8,0	32,5	2,5	4,0	1,5
3.	141,0	26,5	142,0	27,0	2,0	13,0	38,0	10,0	46,0	18,0	3,0	2,5
4.	41,0	29,5	23,5	35,0	4,0	10,5	32,0	8,0	31,5	19,5	10,5	3,5
5.	24,0	12,5	85,0	25,0	4,5	16,5	35,0	96,5	18,5	20,5	9,0	1,5
6.	31,5	24,0	91,0	12,5	10,5	11,0	45,5	24,5	27,5	31,5	6,0	0,5
7.	30,0	72,5	59,5	21,5	6,0	11,5	68,5	10,0	20,0	2,0	1,0	2,5
8.	19,5	62,5	32,0	23,5	5,0	10,0	72,5	9,0	12,0	9,5	2,0	2,0
9.	9,5	98,5	51,5	33,0	4,5	9,5	104,5	13,5	10,5	7,0	2,0	0,5
10.	7,5	101,5	39,5	31,0	5,0	46,5	3,0	11,5	7,0	4,0	2,0	92,5
11.	12,0	35,5	62,0	26,5	7,5	14,5	1,0	27,0	16,0	26,5	3,5	69,5
12.	14,0	53,0	50,5	23,0	6,0	21,0	2,5	25,5	6,5	29,0	27,0	62,0
13.	27,0	54,0	14,5	19,5	6,0	25,5	4,0	16,5	14,5	5,5	3,0	68,5
14.	6,0	46,0	14,0	16,0	8,5	17,5	2,0	12,0	16,5	10,0	1,0	58,5
15.	5,0	19,0	28,0	16,5	4,0	13,0	1,5	14,0	9,5	1,5	8,5	113,0
16.	6,0	18,0	44,5	12,5	4,5	6,5	1,0	13,5	15,0	3,5	2,0	80,0
17.	7,5	39,5	25,0 **	8,0	3,0	15,5	2,0	9,0	11,5	7,0	2,0	63,0
18.	24,5	29,0	12,5	11,5	8,5	25,5	1,5	11,0	14,0	9,0	1,0	84,5
19.	21,0	21,5	9,5	9,5	14,5	9,5	4,5	10,0	15,0	17,5	2,0	70,5
20.	44,5	16,5	22,0	7,5	17,5	10,0	3,0	10,0	14,5	2,5	5,5	73,0
21.	24,0	17,0	29,5	25,0	18,0	9,5	1,0	7,5	27,0	3,0	1,5	133,5
22.	31,5	15,5	7,5	58,5	8,5	8,5	2,5	3,5	57,0	9,5	2,5	143,5
23.	10,5	17,0	22,5	132,5	7,0	7,0	2,0	6,0	48,5	6,5	2,5	67,0
24.	20,5	13,0	26,5	44,0	6,0	14,5	6,0	4,5	20,5	5,0	0,5	16,5
25.	16,5	28,5	31,0	4,5	5,5	31,5	10,5	4,5	19,0	11,5	2,5	88,0
26.	43,5	38,5	46,5	8,5	6,5	16,0	14,5	2,0	18,0	8,5	0,5	117,0
27.	85,5	17,5	13,0	17,5	34,0	13,0	27,0	2,5	22,0	4,0	1,0	28,0
28.	145,0	60,0	17,5	23,5	6,0	19,0	32,0	6,0	8,0	1,0	1,0	68,0
29.	18,5	18,5	8,5	16,5	5,0	25,0	33,5	7,0	3,0	2,5	1,0	117,5
30.	10,5		6,5	7,0	5,0	27,5	26,5	6,0	3,0	1,0	1,0	62,0
31.	22,5		8,0		6,0		7,5	6,0		4,0		24,0
SÚČET	1024,5	1017,5	1109,5	726,0	239,0	489,0	688,0	404,0	611,0	288,0	112,0	1718,5
PRIEM.	33,0	35,1	35,8	24,2	7,7	16,3	22,2	13,0	20,4	9,3	3,7	55,4
MAX.	145,0	101,5	142,0	132,5	34,0	46,5	104,5	96,5	57,0	31,5	27,0	143,5
MIN.	5,0	12,5	6,5	4,5	2,0	6,5	1,0	2,0	3,0	1,0	0,5	0,5

ROČNÝ SÚČET : 8427,0 ROČNÉ MAX. **145,0** DEŇ/MES. : 28.1.2008
ROČNÝ PRIEMER : 23,0 ROČNÉ MIN. : **0,5** DEŇ/MES. : viackrát

PRIEMERNÝ ROČNÝ PRIETOK PLAVENÍN [kg.s^{-1}] 0,702
ROČNÝ ODTOK PLAVENÍN [t] 22277,400
ROČNÝ ŠPECIFICKÝ ODTOK PLAVENÍN [t.km^{-2}] 11,289

L ľadové javy
*doplnené údaje **upravené údaje
Ľ ľadové javy a doplnené údaje

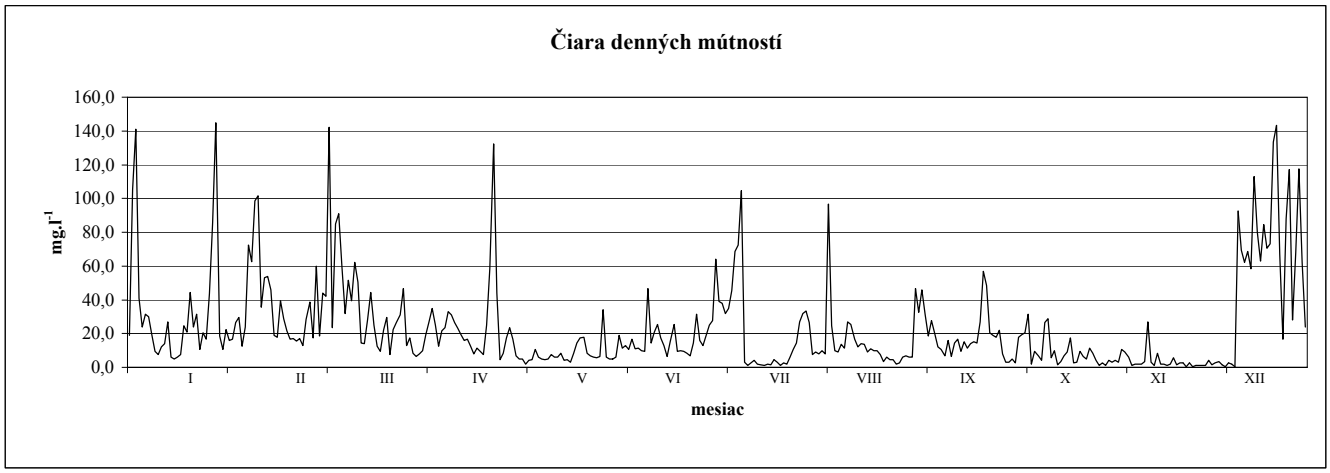

ROČNÉ SPRACOVANIE MÚTNOSTÍ [mg.l^{-1}]

STANICA : 6200 KYSUCKÉ NOVÉ MESTO **ROK : 2008**
TOK : KYSUCA **PLOCHA POVODIA : 955,09 km^2**

MESIAC: DEŇ	I.	II.	III.	IV.	V.	VI.	VII.	VIII.	IX.	X.	XI.	XII.
1.	8,0	22,5	114,5	7,5	24,0	132,5	211,5	4,0	2,5	65,5	86,5	66,0
2.	23,0	10,0	419,0	10,0	12,0	33,0	13,0	2,5	4,5	20,0	13,0	34,0
3.	8,0	64,5	225,5	8,5	13,5	12,0	8,0	143,0	2,5	9,5	10,5	10,0
4.	62,5	23,5	113,5	20,0	20,5	63,0	14,0	12,0	2,5	50,5	16,0	8,5
5.	11,5	86,0	46,0	50,5	35,5	132,0	70,0	2,0	3,0	42,5	13,0	4,5
6.	1,0	26,0	21,0	8,0	17,5	28,5	18,5	6,0	5,0	14,0	3,5	61,0
7.	5,5	21,5	25,5	30,5	12,0	16,0	7,0	7,5	3,0	20,0	11,0	6,5
8.	6,0	36,0	7,0	14,0	10,5	36,0	316,5	3,0	1,5	17,0	2,0	9,0
9.	5,0	21,5	4,0	15,0	41,5	66,5	215,0	45,5	5,5	105,0	5,5	10,0
10.	5,5	12,5	1,5	8,0	15,0	14,0	42,0	62,0	1,5	11,5	5,0	7,5
11.	5,5	4,5	13,5	10,0	11,0	7,0	23,0	7,0	4,5	6,5	5,5	2,5
12.	16,5	2,5	13,5	39,0	4,0	47,0	20,0	5,0	3,0	59,0	83,0	1,0
13.	22,0	4,5	28,5	9,0	2,0	16,5	16,5	9,5	2,0	14,0	13,0	12,5
14.	13,0	3,0	22,5	9,5	3,0	11,5	686,5	12,0	1,5	9,0	6,5	13,0
15.	19,0	3,0	10,0	9,5	8,0	6,0	141,0	13,0	2,5	27,5	5,5	14,0
16.	9,0	3,0	12,5	20,0	22,5	4,0	102,5	21,5	14,0	53,0	8,0	2,0
17.	13,0	5,5	11,0	5,0	98,5	5,0	17,5	45,0	10,5	32,0	6,5	5,0
18.	11,5	1,0	20,0	7,5	18,0	3,0	31,0	7,5	5,0	8,0	4,5	15,5
19.	12,0	4,0	11,0	7,0	71,0	3,0	15,5	3,0	3,0	5,5	18,5	4,5
20.	308,0	4,5	10,5	38,5	33,0	4,0	11,0	5,5	4,5	31,0	2,0	1,5
21.	203,0	7,0	7,5	12,0	64,5	4,5	14,5	10,5	11,0	27,0	102,5	1,5
22.	40,5	3,5	9,5	21,0	33,5	7,0	18,0	8,5	17,0	23,0	36,5	3,0
23.	26,5	11,5	8,5	101,0	26,5	7,0	2,0	8,5	23,0	42,5	10,0	13,5
24.	23,5	23,5	3,5	26,0	12,5	5,0	48,0	25,5	14,0	38,0	21,0	2,0
25.	14,0	3,5	2,0	115,5	7,5	11,0	18,5	4,5	26,5	30,5	8,0	1,0
26.	10,5	31,0	6,5	104,5	8,0	9,5	13,5	25,5	37,0	105,0	9,0	1,0
27.	12,5	22,0	4,5	19,0	5,0	4,5	5,5	2,5	172,5	64,5	9,0	4,0
28.	28,0	19,0	9,0	22,5	3,5	5,0	3,5	36,5	45,0	15,5	4,0	2,0
29.	12,0	11,5	21,0	16,0	5,0	3,0	1,0	5,5	4,0	13,5	19,5	1,0
30.	8,0		40,5	19,0	8,0	3,0	1,0	2,0	5,0	9,5	5,5	0,5
31.	34,0		8,5		6,5		3,5	2,5		11,5		35,5
SÚČET	978,0	492,0	1251,5	783,5	653,5	700,0	2109,0	548,5	437,0	981,5	544,0	353,5
PRIEM.	31,5	17,0	40,4	26,1	21,1	23,3	68,0	17,7	14,6	31,7	18,1	11,4
MAX.	308,0	86,0	419,0	115,5	98,5	132,5	686,5	143,0	172,5	105,0	102,5	66,0
MIN.	1,0	1,0	1,5	5,0	2,0	3,0	1,0	2,0	1,5	5,5	2,0	0,5

ROČNÝ SÚČET :	9832,0	ROČNÉ MAX. :	**686,5**	DEŇ/MES. :	14.7.2008
ROČNÝ PRIEMER :	26,9	ROČNÉ MIN. :	**0,5**	DEŇ/MES. :	30.12.2008

PRIEMERNÝ ROČNÝ PRIETOK PLAVENÍN	[kg.s^{-1}]	0,677	L ľadové javy
ROČNÝ ODTOK PLAVENÍN	[t]	21419,700	Ľ ľadové javy a doplnené údaje
ROČNÝ ŠPECIFICKÝ ODTOK PLAVENÍN	[t.km^{-2}]	22,431	*doplnené údaje
			**upravené údaje

Čiara denných mútností

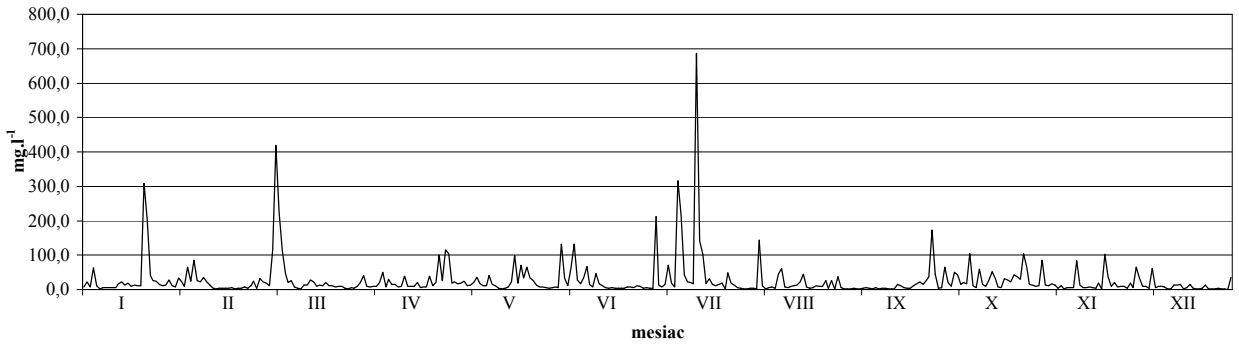

ROČNÉ SPRACOVANIE MÚTNOSTÍ [mg.l^{-1}]

STANICA : 6730 NITRIANSKA STREDA **ROK : 2008**
TOK : NITRA **PLOCHA POVODIA : 2093,7 km^2**

MESIAC: DEŇ	I.	II.	III.	IV.	V.	VI.	VII.	VIII.	IX.	X.	XI.	XII.
1.	10,0	9,0	30,0	17,5	3,5	6,0	15,5	13,0	14,5	56,5	4,5	24,5
2.	11,0	7,5	229,0	15,0	4,5	9,0	17,5	11,5	9,5	22,5	4,5	47,5
3.	14,5	7,5	330,0	17,5	3,5	7,5	20,0	10,0	10,0	12,0	3,0	33,5
4.	16,5	9,0	67,5	16,0	5,0	6,0	22,5	19,0	14,0	4,5	8,0	27,0
5.	11,0	8,5	51,5	8,0	4,5	13,0	24,0	11,5	18,0	6,5	11,0	17,5
6.	7,5	11,0	42,0	6,5	7,0	13,0	19,5	12,5	10,5	6,0	6,5	29,0
7.	6,5	10,0	19,0	9,0	10,5	6,5	34,0	14,5	16,5	10,0	6,5	37,5
8.	5,0	20,5	16,5	6,5	2,5	13,0	52,5	15,0	12,0	12,0	9,5	48,5
9.	8,5	17,0	12,0	6,0	7,5	12,5	25,0	15,0	21,5	6,0	10,5	24,0
10.	5,0	8,5	18,5	12,0	8,5	12,0	21,0	17,0	22,0	6,0	12,0	15,0
11.	8,0	6,0	15,0	13,0	9,5	10,5	42,0	16,5	11,5	5,0	8,0	11,0
12.	9,5	10,0	13,5	13,0	12,0	10,5	7,5	15,5	14,5	6,0	4,5	15,0
13.	10,0	7,5	50,5	13,0	11,5	10,5	12,0	17,0	12,5	8,5	3,5	24,5
14.	9,0	8,0	29,0	9,5	10,0	7,5	20,0	14,5	8,5	6,0	3,0	17,5
15.	7,5	7,5	21,5	8,5	7,5	8,0	22,0	21,5	8,5	7,5	3,5	25,5
16.	5,0	8,5	23,5	8,5	8,5	8,5	17,5	20,0	15,5	22,5	4,5	40,0
17.	6,5	11,0	12,0	11,0	13,0	9,0	26,5	16,5	19,0	7,0	5,0	20,5
18.	7,5	8,5	47,5	13,0	7,0	9,0	35,0	20,5	11,0	6,5	6,0	33,0
19.	21,0	10,0	27,5	12,0	10,5	10,5	20,0	22,5	9,5	6,5	4,5	42,5
20.	567,5	8,5	21,5	18,0	15,0	9,5	31,0	18,0	10,0	4,5	3,5	57,5
21.	66,0	9,0	23,5	14,0	34,0	4,5	35,0	8,0	23,0	7,5	5,0	49,0
22.	33,5	10,5	26,5	14,0	17,5	5,5	25,0	20,5	20,5	8,0	8,5	62,5
23.	25,5	11,0	25,5	16,5	16,5	10,0	22,0	20,5	13,0	8,5	4,5	11,5
24.	5,0	7,5	12,0	8,0	11,0	4,5	12,0	21,0	15,0	7,5	3,0	27,5
25.	16,5	11,0	14,0	10,5	13,5	6,5	11,5	13,5	13,0	3,5	3,0	33,0
26.	45,0	10,0	4,0	8,0	13,0	9,0	20,0	15,0	11,5	4,5	4,0	34,5
27.	113,5	10,0	10,5	8,0	8,5	12,5	25,0	17,5	11,5	3,5	4,5	30,5
28.	99,0	10,5	13,5	8,0	12,5	9,0	11,5	12,5	10,5	6,0	4,0	27,5
29.	26,0	15,0	19,0	9,0	12,5	10,5	12,5	10,0	19,0	7,5	4,0	22,5
30.	16,5		14,5	8,0	6,5	11,5	8,0	31,5	31,5	9,0	4,5	20,5
31.	37,5		15,0		5,5		10,5	44,0		6,0		63,0
SÚČET	1231,0	288,5	1255,5	337,5	312,5	275,5	678,0	535,5	437,5	293,5	167,0	973,0
PRIEM.	39,7	9,9	40,5	11,3	10,1	9,2	21,9	17,3	14,6	9,5	5,6	31,4
MAX.	567,5	20,5	330,0	18,0	34,0	13,0	52,5	44,0	31,5	56,5	12,0	63,0
MIN.	5,0	6,0	4,0	6,0	2,5	4,5	7,5	8,0	8,5	3,5	3,0	11,0

ROČNÝ SÚČET :	6785,0	ROČNÉ MAX. :	**567,5**	DEŇ/MES. :	20.1.12008
ROČNÝ PRIEMER :	18,5	ROČNÉ MIN. :	**2,5**	DEŇ/MES. :	8.5.2008

PRIEMERNÝ ROČNÝ PRIETOK PLAVENÍN	[kg.s^{-1}]	0,373	L - ľadové javy	x - viackrát
ROČNÝ ODTOK PLAVENÍN	[t]	11809,500	L - ľadové javy a doplne	
ROČNÝ ŠPECIFICKÝ ODTOK PLAVENÍN	[t.km^{-2}]	5,628	* - doplnený údaj	
			** - opravený údaj	

Čiara denných mútností

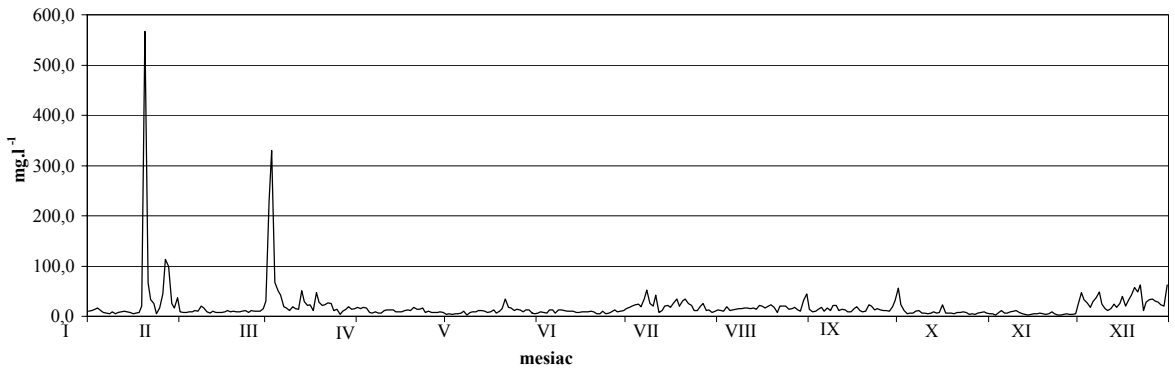

ROČNÉ SPRACOVANIE MÚTNOSTÍ [mg.l^{-1}]

STANICA : 6772 NOVÉ ZÁMKY **ROK : 2008**
TOK : NITRA **PLOCHA POVODIA : 4063,7 km^2**

MESIAC: DEŇ	I.	II.	III.	IV.	V.	VI.	VII.	VIII.	IX.	X.	XI.	XII.
1.						7,0 *	4,0	12,0	13,0 *	2,0	10,0 *	108,0
2.						8,0	13,0	15,0 *	12,5	4,0	12,0 *	78,0
3.						9,0	10,0	7,0 *	12,5	4,5	4,0	102,5
4.						11,0	10,5	5,0	17,5	5,0 *	5,0	91,5
5.	**Neúplný rok - chýbajú odbery z dôvodu hľadania nového pozorovateľa.**					8,0	7,0 *	15,0	12,0	6,0 *	5,5	96,0
6.						13,0	9,0 *	13,0	13,0 *	4,5	6,0	70,0 *
7.						10,0 *	11,0	5,0	14,0 *	8,0	31,5	75,0 *
8.						8,0 *	14,5	12,5	15,5	7,0	25,0 *	59,0
9.						9,0	27,0	14,0 *	9,5	6,5	20,0 *	45,0
10.						9,0	41,0	12,0 *	12,5	5,0	18,6 *	87,0
11.						5,0	14,5	10,0	15,0	7,0 *	28,5	86,5
12.					7,5	6,0	10,0 *	12,5	14,0	8,0 *	8,0	103,0
13.					7,0	6,5	8,0 *	15,0	15,0 *	8,5	4,5	110,0 *
14.					8,0	7,0 *	7,0	15,0	10,0 *	7,5	6,5	115,0 *
15.					10,0	7,5 *	6,0	13,0	11,0 *	8,5	7,0 *	106,5
16.					7,5	9,5	8,5	10,0 *	8,5	10,0	6,0 *	87,5
17.					12,0 *	9,0	9,5	9,0 *	9,5	7,0	6,5 *	77,0
18.					14,0 *	7,0	31,0	8,5	2,0	8,0 *	5,0	71,0
19.					17,5	10,5	35,0 *	16,5	9,0	9,0 *	4,5	69,0
20.					21,5	7,0	32,0 *	12,5	10,0 *	6,0	3,5	80,0 *
21.					36,5	8,0 *	28,5	8,5	8,0 *	14,5	4,0	90,0 *
22.					15,0 *	9,0	12,0	8,5	7,5	8,0	5,0 *	67,0
23.					30,0	10,0	5,0	10,0 *	7,0	8,0	5,5 *	71,0
24.					25,0 *	7,5	8,5	15,0 *	13,5	8,5	4,5	40,0 *
25.					12,0 *	8,5	9,5	22,5	16,0	9,0 *	4,5	30,0 *
26.					6,5	11,0	10,0 *	20,0	14,0	6,0 *	6,5	25,0 *
27.					9,5	7,5	11,0 *	12,0	13,0 *	3,5	4,5	30,0 *
28.					8,0	6,0 *	13,0	14,0	7,0 *	4,5	4,0	50,0 *
29.					10,5	8,0	15,0	14,0	5,5	5,5	6,0 *	68,0
30.					9,0	9,5	9,5	13,0 *	6,5	12,0	10,0 *	61,5
31.					11,0 *		13,0			9,5		82,0
SÚČET					278,0	252,0	443,5	370,0	334,0	221,0	272,1	2332,0
PRIEM.					13,9	8,4	14,3	12,3	11,1	7,1	9,1	75,2
MAX.					36,5	13,0	41,0	22,5	17,5	14,5	31,5	115,0
MIN.					6,5	5,0	4,0	5,0	2,0	2,0	3,5	25,0

ROČNÝ SÚČET : ROČNÉ MAX. : **115,0** DEŇ/MES.:
ROČNÝ PRIEMER : ROČNÉ MIN. : **2,0** DEŇ/MES.:

PRIEMERNÝ ROČNÝ PRIETOK PLAVENÍN [kg.s^{-1}] L - ľadové javy x - viackrá
ROČNÝ ODTOK PLAVENÍN [t] L - ľadové javy a doplne
ROČNÝ ŠPECIFICKÝ ODTOK PLAVENÍN [t.km^{-2}] * - doplnený údaj
** - opravený údaj

Čiara denných mútností

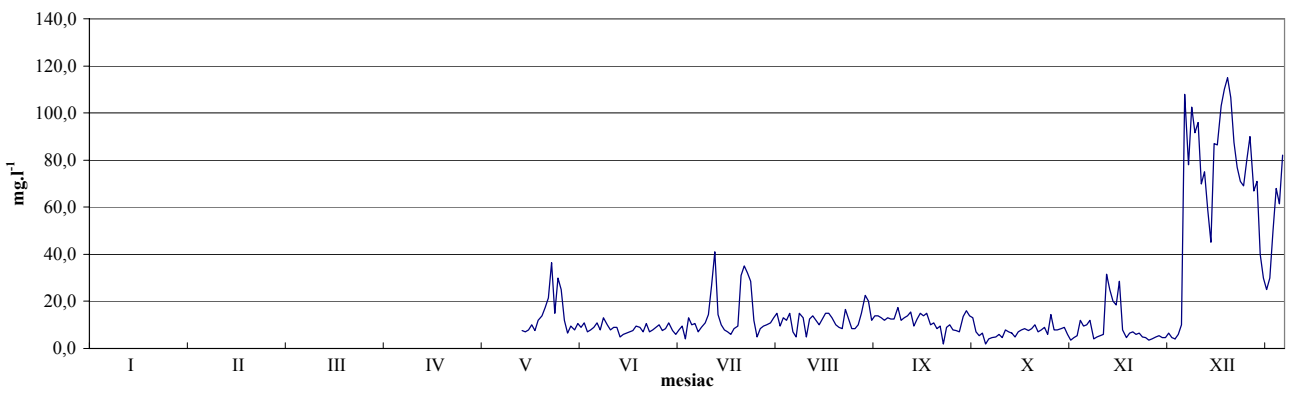

ROČNÉ SPRACOVANIE MÚTNOSTÍ [mg.l^{-1}]

STANICA : 7335 KAMENÍN **ROK : 2008**
TOK : HRON **PLOCHA POVODIA : 5149,80 km^2**

MESIAC: DEŇ	I.	II.	III.	IV.	V.	VI.	VII.	VIII.	IX.	X.	XI.	XII.
1.	5,3 L	24,9 *	30,3 *	28,1	22,6 *	16,9 *	1,5	14,6	6,7 *	2,5	7,5 *	20,3
2.	7,1 L	24,4 *	178,0 *	18,8	16,7	18,4	14,2	13,3 *	7,0	5,1	7,6 *	149,1
3.	9,8 L	23,7 *	96,0 **	25,5	16,6 *	13,3	5,8	15,7 *	8,4	10,1	7,3	85,9
4.	4,7 L	10,6	143,3	25,4 *	15,5 *	14,5	5,0	12,6	12,9	11,9 *	6,3	84,9
5.	4,7 L	26,3	83,5	25,0 *	28,6	25,9	5,8 *	13,1	5,7	21,0 *	10,3	59,7
6.	4,8 L	15,7	406,6	24,3 *	38,1	10,8	5,6 *	12,9	7,2 *	39,2	7,7	128,2 *
7.	6,4 L	14,1	29,4	29,6	41,6	7,8 *	5,2	10,7	6,3 *	19,7	7,6	253,8 *
8.	9,4 L	13,0	24,2 *	21,7	21,5 *	8,0 *	11,5	13,0	3,6	15,0 *	6,9 *	125,4
9.	6,5 L	20,3 *	22,5 *	41,5	19,1	7,3	47,8	14,0 *	7,6	11,4	7,3 *	54,9
10.	18,1 L	19,1 *	19,4	31,2	19,8 *	35,9	28,9	17,1 *	8,6	11,8	7,8	66,4
11.	14,7 L	17,8	15,1	18,1	18,2 *	29,9	9,4	48,4	6,7	12,8 *	11,0	23,4
12.	16,4 L	16,5	32,4	18,2 *	24,7	8,9	9,1 *	16,1	7,6	11,4 *	10,5	19,2
13.	16,5 *	19,8	40,5	20,8 *	26,8	38,2	8,3 *	16,5	6,1 *	6,5	11,7	33,2 *
14.	30,4	12,5	45,9	15,9	24,4	15,3 *	12,8	6,7	5,9 *	7,5 *	11,4	29,7 *
15.	46,0	19,7	43,6 *	24,0	20,7	15,8 *	10,5	17,6	5,3 *	8,8	11,7 *	27,4
16.	23,4	21,5 *	38,0 *	8,1	20,6	19,2	4,1	19,2 *	5,2	12,8	11,6 *	14,4
17.	22,0	18,3 *	30,2	12,2	21,6 *	20,3	21,6	16,1 *	11,5 *	10,5	11,5 *	36,9
18.	22,1 *	15,4 L	218,8	18,6	17,3 *	20,3	27,7	14,2 *	12,4	11,6 *	11,8	26,9
19.	27,9 *	57,8	22,6	18,5 *	15,2 *	20,6	24,7 *	13,8 *	8,9	11,5 *	15,1	37,7
20.	60,0 *	102,4	19,4	18,1 *	33,2	17,0	11,6 *	10,4 *	7,3 *	10,1	15,4	63,4 *
21.	108,4	64,2 L	14,1	20,5	22,4	17,0	11,2	9,6 *	6,5 *	6,3	12,9	48,5 *
22.	87,6	55,2	18,8 *	15,5	42,9	14,4 *	87,3	9,3 *	6,6	7,7	14,0 *	38,2
23.	51,3	20,2 *	19,0 *	28,1	28,7	32,0	54,0	7,0 *	6,2	5,6	14,7 *	24,4
24.	34,0	22,5 *	18,0 *	28,6	36,9 *	10,8	34,1	6,1 *	7,0 *	6,5	11,6	20,3 *
25.	32,7	31,8	28,4	26,8 *	32,6 *	13,2	40,6	7,3 *	6,7 *	6,3 *	16,5	18,7 *
26.	27,8 *	47,1	31,6	26,5 *	36,3	7,8	28,3 *	8,5 *	3,8	7,4 *	11,4 *	16,7 *
27.	24,6 *	44,9	18,1	26,4 *	26,2	15,8	22,8 *	8,0 *	6,5 *	10,0	9,4 *	15,1 *
28.	25,3	26,9	35,0	44,6	22,9	11,5 *	27,5	7,7 *	6,8 *	6,5	9,8 *	13,1 *
29.	63,7	4,6	26,8 *	30,9	19,7	9,5	20,7	7,7 *	9,3	5,1 *	10,8 *	10,2 L
30.	12,5		29,3 *	35,1	17,6	5,4	24,3	7,3 *	5,3	3,7	12,9 *	19,1 L
31.	39,0		22,5		17,3 *		15,2	7,0 *		6,0 *		11,9 L
SÚČET	863,1	811,2	1801,3	726,6	766,3	501,7	637,1	401,4	215,6	322,3	322,0	1576,9
PRIEM.	27,8	28,0	58,1	24,2	24,7	16,7	20,6	12,9	7,2	10,4	10,7	50,9
MAX.	108,4	102,4	406,6	44,6	42,9	38,2	87,3	48,4	12,9	39,2	16,5	253,8
MIN.	4,7	4,6	14,1	8,1	15,2	5,4	1,5	6,1	3,6	2,5	6,3	10,2

ROČNÝ SÚČET :	8945,7	ROČNÉ MAX. :	**406,6**	DEŇ/MES. :	6.3.2008
ROČNÝ PRIEMER :	24,4	ROČNÉ MIN. :	**1,5**	DEŇ/MES. :	1.7.2008

PRIEMERNÝ ROČNÝ PRIETOK PLAVENÍN	[kg.s^{-1}]	1,545
ROČNÝ ODTOK PLAVENÍN	[t]	50834,900
ROČNÝ ŠPECIFICKÝ ODTOK PLAVENÍN	[t.km^{-2}]	9,900

L ľadové javy
Ľ ľadové javy a doplnené údaje
* doplnené údaje
** opravené údaje

Čiara denných mútností

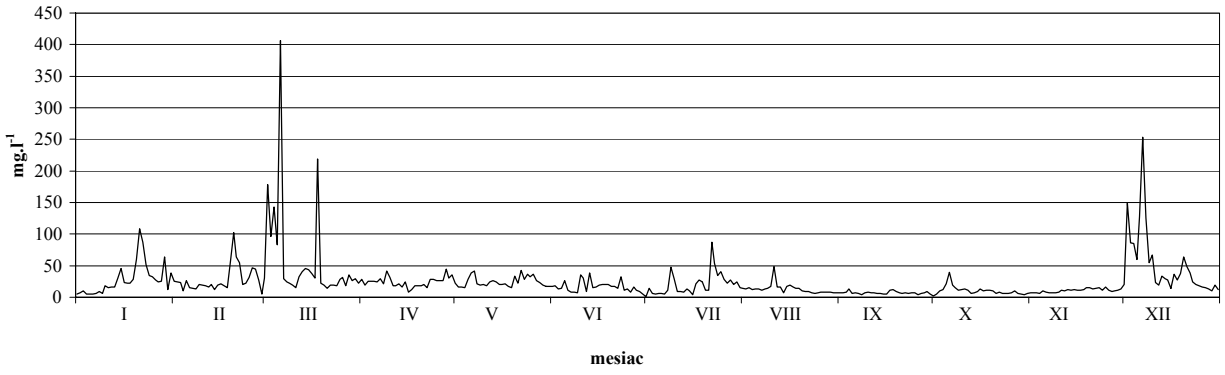

ROČNÉ SPRACOVANIE MÚTNOSTÍ [mg.l^{-1}]

STANICA : 7645 SALKA **ROK : 2008**
TOK : IPEĽ **PLOCHA POVODIA : 5077,69 km^2**

MESIA DEŇ	I.	II.	III.	IV.	V.	VI.	VII.	VIII.	IX.	X.	XI.	XII.
1.	7,4 L	15,6	8,3	11,5	9,8	20,2	15,5	19,4	10,6	8,2	4,3	6,3
2.	10,0**L	8,2	10,8	5,5	15,0	8,6	1,1	11,5	0,9	1,5	3,2	25,2
3.	19,5 L	7,4	176,0	11,8	12,6	2,5	3,0	5,2	6,4	4,7	4,9	23,2
4.	38,5 L	6,1	67,0	15,5	11,3	25,2	5,1	9,1	3,7	8,6	11,5	80,2
5.	9,0**L	5,3	35,1	18,4	7,5	7,1	4,0	16,9	11,6	5,2	6,2	50,5
6.	8,0 *L	6,6	26,0	16,3	6,9	77,8	5,8	12,0	6,4	7,2	4,0	44,1
7.	10,0 *L	7,7	18,8	28,6	8,4	8,7	18,1	4,4	1,0	15,4	3,7	353,8
8.	11,0 *L	4,4	10,5	12,4	10,4	13,8	8,0	8,6	2,6	31,2	0,8	163,5
9.	9,0 *L	11,3	22,5	31,7	16,8	22,8	7,8	4,3	5,6	101,4	5,6	113,6
10.	7,0 *L	14,9	5,8	20,6	11,2	37,4	5,1	2,2	14,5	111,6	9,2	287,8
11.	11,0**L	47,1	18,1	31,1	21,2	6,1	3,6	7,0	7,0	7,3	4,9	50,0
12.	11,5**L	16,9	18,5	26,9	10,9	3,3	24,4	2,8	8,0 *	11,5	8,7	92,0
13.	35,0 L	8,2	14,3	17,2	12,7	2,2	16,7	2,4	7,9 *	2,3	2,7	74,3
14.	2,5	15,2	9,5	22,0	12,7	4,5	3,2	1,9	5,9	48,5	4,9	71,8
15.	2,4 *	11,0	18,8	26,4	7,3	4,5	47,3	1,0	5,7	3,4	4,5	65,3
16.	3,5 *	5,6	14,4	39,0	16,2	43,2	31,8	0,8	8,8	1,3	3,9	46,2
17.	4,0	7,8 L	11,6	14,2	12,2	20,0	9,3	0,9	9,6	21,4	13,2	68,9
18.	9,2	26,4 L	32,4	28,6	11,0	62,8	15,1	2,0	221,4	4,6	52,7	44,3
19.	7,6	3,6	11,3	36,6	10,6	25,1	17,7	2,2	110,6	4,3 *	57,2	35,4
20.	2,6	9,4	11,7	28,2	8,8	14,0	20,7	1,4	87,9	15,3	3,2	422,8
21.	5,7	12,6	15,8	30,7	8,7	14,4	55,6	7,5	42,7	7,2	3,2	254,8
22.	65,0	11,7	7,4	64,8	8,9	19,2	11,2	1,0	32,2	2,6	3,9	171,4
23.	28,7	7,3	7,4	45,6	13,8	17,7	45,0	3,6	12,6	3,8	1,4	147,8
24.	38,7	1,5	7,1	35,5	8,2	7,9	221,8	5,1	11,2	2,3	3,7	146,6
25.	36,3	10,5	26,9	31,8	4,4	4,6	120,8	2,8	54,8	2,5	3,0	168,7
26.	29,8	9,1	58,3	35,0	22,8	12,9	75,5	5,7	45,4	3,1	3,9	114,6
27.	18,8	5,8	34,9	58,8	6,7	3,2	88,2	1,9	1,5	4,9	3,1	75,2
28.	11,5	6,6	25,0	23,6	8,3	6,2	37,5	4,0	18,0	2,0	2,1	66,0
29.	14,0	1,5	27,1	22,4	11,5	5,3	22,3	8,6	4,8	7,3	2,5	65,6 L
30.	8,1		23,0	17,8	22,4	2,5	15,2	3,2	3,2	8,6	4,7	53,7 L
31.	22,7		17,7		39,8		27,4	1,8		3,6		27,3 L
SÚČET	498,0	305,3	792,0	808,5	389,0	503,7	983,8	161,2	762,5	462,8	240,8	3410,9
PRIEM.	16,1	10,5	25,5	27,0	12,5	16,8	31,7	5,2	25,4	14,9	8,0	110,0
MAX.	65,0	47,1	176,0	64,8	39,8	77,8	221,8	19,4	221,4	111,6	57,2	422,8
MIN.	2,4	1,5	5,8	5,5	4,4	2,2	1,1	0,8	0,9	1,3	0,8	6,3

ROČNÝ SÚČET :	9318,5	ROČNÉ MAX. :	**422,8**	DEŇ/MES :	20.12.2008
ROČNÝ PRIEMER :	25,5	ROČNÉ MIN. :	**0,8**	DEŇ/MES. :	8.11.2008

PRIEMERNÝ ROČNÝ PRIETOK PLAVENÍN	[kg.s^{-1}]	0,566
ROČNÝ ODTOK PLAVENÍN	[t]	17906,500
ROČNÝ ŠPECIFICKÝ ODTOK PLAVENÍN	[t.km^{-2}]	3,527

L-ľadové javy
* - doplnené údaje
**-upravené údaje
zamrznuté vzorky

Čiara denných mútností

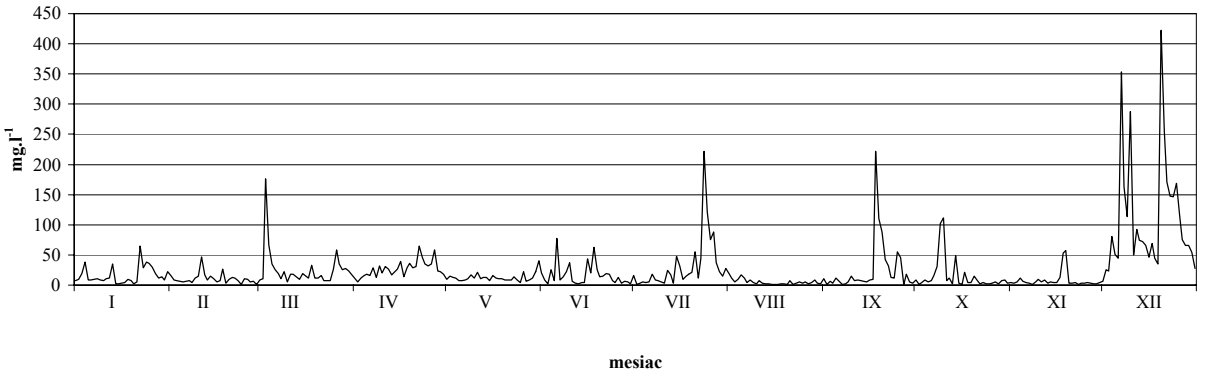

ROČNÉ SPRACOVANIE MÚTNOSTÍ [mg.l^{-1}]

STANICA : 7820 LENARTOVCE **ROK : 2008**
TOK : SLANÁ **PLOCHA POVODIA : 1829,65 km^2**

MESIAC: DEŇ	I.	II.	III.	IV.	V.	VI.	VII.	VIII.	IX.	X.	XI.	XII.
1.	8,5 **L	1,5	20,4	5,9	28,4	25,4	5,2	85,4	19,6	11,2	2,7	28,1
2.	7,9 **L	1,2	47,1	6,0	21,6	40,8	2,4	57,3	7,7	10,6	2,0	34,6
3.	7,2 **L	2,1	50,8	17,3	15,7	18,5	97,4	72,1	5,2	16,2	2,7	41,0
4.	9,0 *,L	2,3	34,1	19,0	9,6	27,1	10,8	22,8	6,6	13,8	3,1	28,7
5.	22,0 **L	2,9	43,4	9,1	27,8	17,4	6,9	44,3	4,9	24,2	2,3	42,5
6.	14,3 L	29,7	7,4	10,5	9,1	7,7	24,2	23,8	4,3	2,7	2,7	72,1
7.	10,2 L	18,2	13,3	6,2	7,4	9,5	12,5	9,3	4,4	9,4	21,1	105,1
8.	2,6 L	22,1	10,9	31,2	5,2	10,1	3,9	14,5	9,1	8,0	33,1	121,8
9.	7,1 L	6,7	7,7	40,1	4,4	5,6	7,3	29,3	17,8	6,6	50,0	59,9
10.	26,7 L	8,6	7,5	18,0	10,4	10,8	1,8	42,4	6,8	7,2	37,8	34,9
11.	4,0 L	11,4	9,2	32,4	2,8	7,9	21,7	21,0	7,4	11,4	46,4	33,2
12.	4,5 L	7,6	8,5	40,5	7,4	8,1	14,3	35,4	3,1	1,8	31,1	43,8
13.	4,0 *,L	2,5	3,1	37,7	7,9	7,6	19,8	27,3	4,0	4,2	49,4	42,7
14.	24,0	10,5	2,6	20,1	4,7	9,7	27,1	19,7	19,0	17,2	32,4	25,9
15.	7,4	17,5	4,6	9,4	3,3	19,4	24,7	14,3	2,3	8,2	42,7	24,2
16.	6,2	26,3	3,0	18,4	2,9	18,2	39,2	8,1	3,1	2,8	45,9	23,9
17.	1,6	20,8 L	5,9	7,7	1,4	11,4	15,8	2,3	26,1	1,6	41,1	37,9
18.	16,8	11,7	12,4	11,4	2,8	34,7	24,1	1,4	2,0	2,9	32,8	33,6
19.	2,6	14,7 L	21,6	17,5	13,0	21,5	26,5	8,7	51,0	4,5	32,7	48,3
20.	4,5	6,4	19,4	59,1	20,0	23,3	38,2	1,9	4,0	3,4	47,8	185,5
21.	4,6	8,6	16,8	29,4	1,8	21,7	56,1	36,2	3,1	2,9	30,9	70,4
22.	14,6	8,1	9,1	41,9	11,9	25,1	95,7	20,5	2,1	2,3	36,3	60,1
23.	25,9	11,3	10,9	33,1	7,0	19,4	75,6	14,0	3,8	3,7	40,9	36,1
24.	5,1	21,7	4,9	24,7	33,6	25,7	127,5	13,6	3,6	1,4	45,3	58,0
25.	6,5	9,8	47,3	64,2	19,4	31,8	54,9	5,4	3,2	5,6	118,8	36,6
26.	3,3	15,2	24,7	45,6	35,6	21,5	63,7	16,5	1,6	2,5	51,6	35,3
27.	2,0	18,4	4,8	29,9	22,6	13,4	41,0	11,8	4,2	2,6	56,7	32,4
28.	3,3	8,5 #	6,3	21,1	24,5	9,8	47,4	6,5	2,1	0,7	41,5	89,0
29.	3,1	5,2	6,3	30,1	36,6	6,3	58,1	25,6	5,7	2,9	30,6	24,5
30.	1,5		4,0	27,3	29,2	40,8	36,5	18,1	2,0	3,8	35,5	56,5 L
31.	2,3		4,0		16,5		114,5	9,9		7,9		35,2 L
SÚČET	263,3	331,5	472,0	764,8	444,5	550,2	1194,8	719,4	239,8	204,2	1047,9	1601,8
PRIEM.	8,5	11,4	15,2	25,5	14,3	18,3	38,5	23,2	8,0	6,6	34,9	51,7
MAX.	26,7	29,7	50,8	64,2	36,6	40,8	127,5	85,4	51,0	24,2	118,8	185,5
MIN.	1,5	1,2	2,6	5,9	1,4	5,6	1,8	1,4	1,6	0,7	2,0	23,9

ROČNÝ SÚČET :	7834,2	ROČNÉ MAX. :	**185,5**	DEŇ/MES. :	20.12.2008
ROČNÝ PRIEMER :	21,4	ROČNÉ MIN. :	**0,7**	DEŇ/MES. :	28.10.2008

PRIEMERNÝ ROČNÝ PRIETOK PLAVENÍN	[kg.s^{-1}]	0,326	L ľadové javy
ROČNÝ ODTOK PLAVENÍN	[t]	10313,700	* - doplnené údaje
ROČNÝ ŠPECIFICKÝ ODTOK PLAVENÍN	[t.km^{-2}]	5,638	**-upravené údaje

Čiara denných mútností

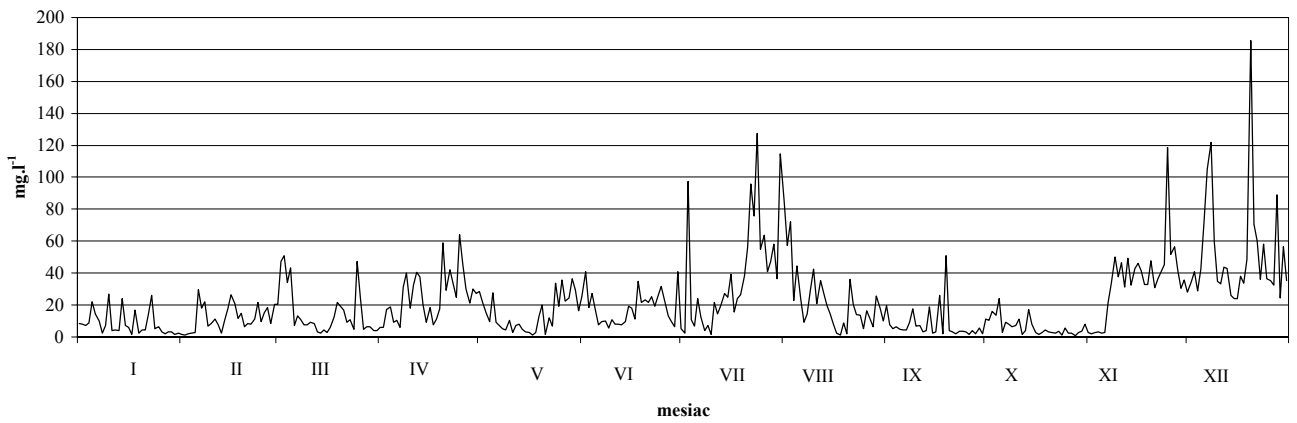

ROČNÉ SPRACOVANIE MÚTNOSTÍ [mg.l^{-1}]

STANICA : 7864 RIMAVSKÁ SOBOTA **ROK : 2008**
TOK : RIMAVA **PLOCHA POVODIA : 562,03 km^2**

MESIAC: DEŇ	I.	II.	III.	IV.	V.	VI.	VII.	VIII.	IX.	X.	XI.	XII.
1.	5,0 *	7,4	38,0 *	4,8	21,5	44,3	57,7	37,3	2,1	1,1	73,5	112,7
2.	8,0 *L	8,7	43,0 *	3,0	28,7	15,4	52,2	48,6	7,4	6,3	2,0	236,9
3.	5,0 *L	98,0	31,4	8,0	24,5	9,8	21,5	40,5	2,4	6,3	1,5	67,5
4.	6,0 *L	4,5	71,8	2,4	21,5	18,4	36,4	31,2	2,0	8,1	2,7	67,9
5.	7,0 *L	5,2	27,8	9,0	25,6	11,2	7,3	286,9	127,4	175,0	1,2	171,0
6.	5,0 *L	21,1	14,5 L	7,1	41,7	15,6	9,1	24,5	11,8	5,4	26,4	352,3
7.	10,0 *L	31,7	5,0	4,4	14,6	22,8	11,5	11,6	7,2	12,5	21,1	112,7
8.	7,0 *L	167,2	8,0	23,9	50,4	35,2	84,5	13,1	209,9	15,3	20,7	144,7
9.	6,0 *L	23,4 L	10,3	549,3	112,0	17,1	57,2	620,2	11,1	3,9	37,1	71,4
10.	4,0 *L	4,6	7,1	31,7	36,5	25,4	25,4	121,0	7,8	1,6	28,2	87,9
11.	8,0 *L	1,4 L	7,1	21,1	23,1	19,2	17,5	25,2	11,2	1,7	12,9	750,6
12.	3,0 *L	5,4 L	4,6	125,1	18,0	13,2	22,6	14,0	5,6	1,5	27,2	44,8
13.	6,0 *L	2,7 L	10,3	81,1	20,6	24,6	19,4	23,5	8,7	3,3	17,8	60,0
14.	2,0 *L	2,0 L	4,5	48,6	17,6	8,8	15,1	12,3	30,2	3,1	26,0	36,6
15.	1,0 *L	9,0	7,0	128,1	82,9	19,2	34,6	12,0	18,8	3,2	30,7	121,7
16.	3,0 *L	3,0 L	6,3	43,9	143,3	16,5	21,5	6,5	22,8	7,0	14,7	39,1
17.	6,0 *L	3,2 L	4,0	28,8	39,5	24,2	12,6	8,4	9,4	8,0	24,8	54,0
18.	5,0 *L	4,2 L	8,0	83,2	22,4	36,1	5,8	2,4	11,5	3,0	22,0	10,8
19.	4,0 *L	2,6 L	5,2	55,0	54,4	62,4	9,4	20,5	16,2	9,0	18,4	93,5
20.	6,0 *L	4,1 L	2,6	106,3	65,9	27,3	38,2	4,0	1,9	1,1	26,3	605,2
21.	85,0 *L	4,1 L	2,1	67,2	28,6	37,2	65,4	5,5	2,2	67,3	22,5	56,8
22.	83,4	24,0	4,3	51,5	9,6	29,4	60,5	7,2	6,6	1,9	31,1	57,7
23.	16,5	3,0	5,9	60,1	2,1	11,6	31,4	9,4	3,4	8,0	38,0	38,1
24.	138,8	3,1	6,5	43,0	52,2	18,2	41,8	20,7	8,3	1,5	25,3 L	48,5
25.	4,1	4,0	20,4	26,2	42,0	23,2	11,5	8,5	7,3	2,8	23,5	45,0
26.	4,6	18,6	6,4	30,7	38,5	11,0	17,0	4,7	1,3	9,0	47,6 L	44,9
27.	0,8	9,1	5,7	15,8	25,5	15,5	30,4	2,4	2,9	1,4	47,1 L	28,3
28.	5,4	31,4	1,4	20,4	41,5	9,3	36,6	4,1	2,5	3,1	32,0 L	24,2 L
29.	129,4	5,2 *	1,8	25,7	30,0	12,7	11,5	3,6	3,8	3,8	34,6 L	28,1 L
30.	8,8		2,6	21,2	18,2	18,2	26,0	6,7	3,6	110,2	53,7	12,2 L
31.	31,8		18,1		5,6		546,7	40,9		502,7		28,9 L
SÚČET	615,6	511,9	391,7	1726,6	1158,5	653,0	1438,3	1477,4	567,3	988,1	790,6	3654,0
PRIEM.	19,9	17,7	12,6	57,6	37,4	21,8	46,4	47,7	18,9	31,9	26,4	117,9
MAX.	138,8	167,2	71,8	549,3	143,3	62,4	546,7	620,2	209,9	502,7	73,5	750,6
MIN.	0,8	1,4	1,4	2,4	2,1	8,8	5,8	2,4	1,3	1,1	1,2	10,8

ROČNÝ SÚČET :	13973,0	ROČNÉ MAX. :	**750,6**	DEŇ/MES. :	11.12.2008
ROČNÝ PRIEMER :	38,2	ROČNÉ MIN. :	**0,8**	DEŇ/MES. :	27.1.2008

PRIEMERNÝ ROČNÝ PRIETOK PLAVENÍN	[kg.s^{-1}]	0,184
ROČNÝ ODTOK PLAVENÍN	[t]	5820,400
ROČNÝ ŠPECIFICKÝ ODTOK PLAVENÍN	[t.km^{-2}]	10,400

*doplnené javy
**upravené javy
L-ľadové javy

Čiara denných mútností

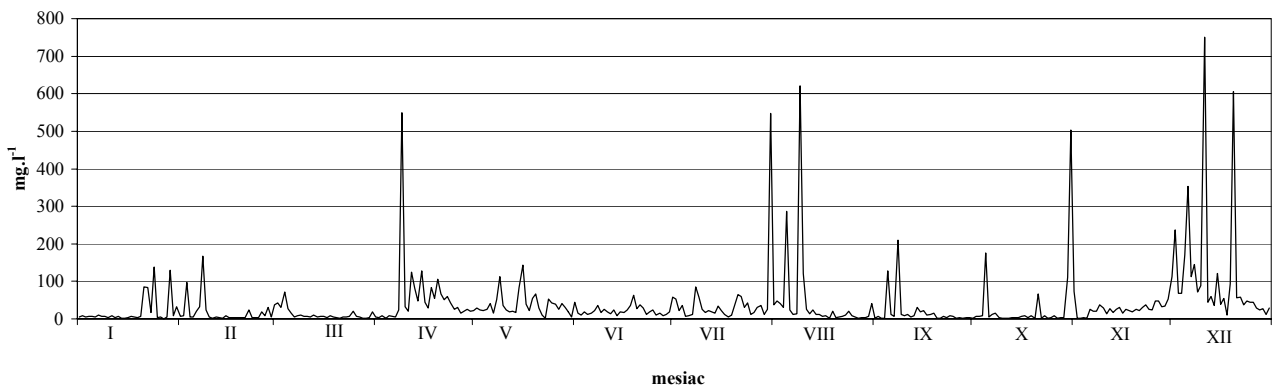

ROČNÉ SPRACOVANIE MÚTNOSTÍ [mg.l^{-1}]

STANICA : 8930 ŽDAŇA **ROK : 2008**
TOK : HORNÁD **PLOCHA POVODIA : 4232,2 km^2**

MESIAC: DEŇ	I.	II.	III.	IV.	V.	VI.	VII.	VIII.	IX.	X.	XI.	XII.
1.	1,2 L	0,8	2,9	6,0	21,5	105,5	30,5	248,5	8,5	7,5	5,0	1,0
2.	12,1 L	2,9	6,9	14,0	54,6	615,5	41,5	73,5	4,5	3,0	10,0	53,0
3.	1,9 L	6,4	17,8	23,0	11,5	63,0	26,5	33,5	19,0	9,5	11,0	64,5
4.	1,4 L	9,0	106,3	20,0	3,0	33,5	22,5	144,5	2,0	4,5	4,0	32,5
5.	13,3 L	17,0	51,4	0,5	29,5	79,5	52,0	59,5	14,5	1,5	3,0	48,5
6.	50,0 L	23,0	28,7	10,0	19,5	50,0	37,5	80,5	5,5	9,5	3,4	34,5
7.	36,7 L	22,0	8,3	13,5	13,5	16,0	40,5	28,0	10,0	2,5	3,0	77,5
8.	2,3 L	12,0	0,8	16,0	19,0	36,5	33,5	30,5	6,5	16,5	1,5	68,5
9.	3,4	9,5	5,9	23,5	12,5	26,5	31,5	15,0	6,5	4,5	0,5	26,5
10.	3,3	7,0	17,3	38,5	16,0	30,0	55,0	115,5	11,5	3,8	16,5	50,0
11.	10,6	12,0	18,9	18,5	19,0	29,0	71,5	93,0	6,0	12,5	9,0	38,0
12.	0,6	9,5	4,0	28,0	21,0	35,5	30,5	28,5	7,0	5,0	1,5	39,5
13.	5,7	12,0 L	9,2	124,0	18,0	39,5	30,5	50,0	13,0	6,0	1,5	18,5
14.	6,6	9,0	13,5	453,0	16,0	25,0	27,0	47,0	7,0	9,5	1,0	70,5
15.	5,5	1,5	4,0	67,0	30,5	57,0	18,0	4,5	6,0	9,0	2,0	67,5
16.	2,2	9,0 L	14,5	37,0	31,5	40,0	104,5	11,5	15,5	3,5	2,5	27,5
17.	1,5	4,5 L	9,0	22,5	31,7	18,0	90,5	10,5	15,0	10,5	0,5	32,5
18.	1,3	15,0 L	14,0	40,5	58,7	7,5	103,0	21,5	17,0	4,0	2,0	64,5
19.	18,1	1,0 L	15,5	1,0	126,5	25,0	220,0	20,0	19,0	7,0	2,0	30,5
20.	2,2	4,0	9,0	64,0	336,5	74,0	152,5	17,0	22,5	3,5	1,5	17,5
21.	25,0	15,0	5,0	8,5	142,5	49,0	154,0	15,5	12,0	5,5	1,5	73,0
22.	11,1	4,0	12,5	20,0	98,0	34,0	439,0	18,0	11,5	3,0	2,5	10,0
23.	57,2	0,6	1,0	739,0	73,5	42,0	316,0	38,0	15,0	12,0	2,0	16,5
24.	22,1	7,5	9,0	14,0	58,0	41,5	288,0	36,5	17,0	8,0	0,5	16,5
25.	31,0	1,9	72,0	48,5	47,5	30,5	350,0	53,0	23,0	3,0	3,5	9,6
26.	11,7	2,9	23,0	25,5	43,5	36,0	140,0	42,5	32,5	3,0	2,5	14,0
27.	17,2	1,7	10,5	29,5	28,0	267,0	52,5	44,0	28,0	4,0	3,5	12,5 L
28.	11,7	0,2	37,5	23,0	19,0	108,0	184,5	39,5	27,5	4,0	1,5	27,0 L
29.	3,1 L	7,0	5,5	15,5	21,0	64,0	356,5	37,0	23,5	0,5	3,0	24,5 L
30.	3,7		3,5	21,5	0,5	48,0	109,5	32,5	24,5	2,0	3,5	9,5 L
31.	1,1		30,5		56,0		54,5	37,5		3,5		20,0 L
SÚČET	374,4	227,7	567,6	1965,5	1477,5	2126,5	3663,5	1526,5	431,0	181,8	105,4	1096,1
PRIEM.	12,1	7,9	18,3	65,5	47,7	70,9	118,2	49,2	14,4	5,9	3,5	35,4
MAX.	57,2	23,0	106,3	739,0	336,5	615,5	439,0	248,5	32,5	16,5	16,5	77,5
MIN.	0,6	0,2	0,8	0,5	0,5	7,5	18,0	4,5	2,0	0,5	0,5	1,0

ROČNÝ SÚČET :	13743,5	ROČNÉ MAX. :	**739,0**	DEŇ/MES. :	23.4.2008
ROČNÝ PRIEMER :	37,6	ROČNÉ MIN. :	**0,2**	DEŇ/MES. :	28.2.2008

PRIEMERNÝ ROČNÝ PRIETOK PLAVENÍN	[kg.s^{-1}]	2,479	L - ľadové javy
ROČNÝ ODTOK PLAVENÍN	[t]	76271,600	* - doplnené údaje
ROČNÝ ŠPECIFICKÝ ODTOK PLAVENÍN	[t.km^{-2}]	18,000	** - upravené údaje

Čiara denných mútností

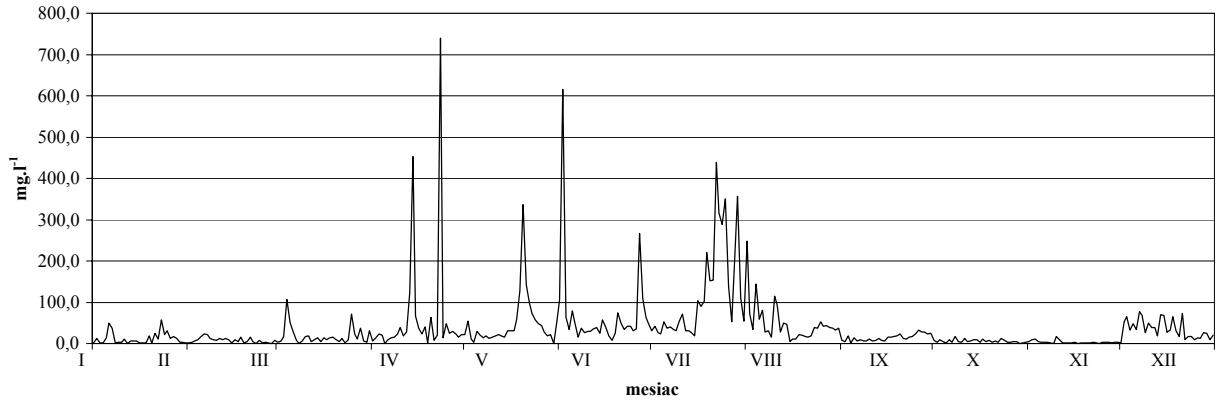

ROČNÉ SPRACOVANIE MÚTNOSTÍ [mg.l^{-1}]

STANICA : 9650 HOROVCE **ROK : 2008**
TOK : ONDAVA **PLOCHA POVODIA : 2885,8 km^2**

MESIA DEŇ	I.	II.	III.	IV.	V.	VI.	VII.	VIII.	IX.	X.	XI.	XII.
1.	28,7 Ľ	8,8	27,0	23,4	35,0	36,5	9,5	46,5	33,0	25,5	134,5	93,2
2.	19,3 Ľ	31,4	15,0	33,0	42,0	24,5	82,0	54,5	24,0	16,5	170,0	97,1
3.	15,1 Ľ	4,0	31,5	81,5	37,0	38,5	13,5	281,5	13,0	3,0	285,0	98,5
4.	29,6 Ľ	11,5	19,5	14,5	17,0	62,5	47,5	134,5	27,5	6,0	114,0	99,9
5.	10,8 Ľ	27,0	14,0	28,5	29,0	36,5	14,0	144,0	15,0	13,5	103,0	107,9
6.	25,2 Ľ	28,5	33,5	5,6	23,4	42,5	58,5	11,5	13,0	15,5	121,5	123,5
7.	25,9 Ľ	39,0	18,5	16,0	29,9	42,0	21,0	27,0	20,5	20,5	102,0	147,2
8.	17,1 Ľ	13,0	32,5	28,5	31,2	34,5	22,0	130,5	14,5	14,5	130,5	182,1
9.	18,1 Ľ	32,0	45,5	32,0	32,0	28,5	1,0	179,0	23,0	73,5	165,5	142,2
10.	21,0 Ľ	36,0	37,0	58,0	39,2	23,5	48,5	469,0	4,0	90,0	194,5	130,0
11.	24,0 Ľ	22,5	28,5	38,0	39,1	13,9	62,0	48,0	7,0	65,0	171,0	165,2
12.	31,0 Ľ	27,0	17,5	56,5	41,0	38,5	33,0	201,0	9,0	54,0	90,5	123,3
13.	27,2 Ľ	11,5	16,5	38,0	43,0	42,5	46,0	90,5	5,0	57,0	169,5	114,2
14.	34,9 Ľ	7,5	8,5	24,5	2,6	78,0	41,0	104,0	12,0	96,0	151,5	121,3
15.	19,0 Ľ	43,0	14,0	56,0	11,0	27,5	68,0	63,5	11,5	78,0	261,0	122,7
16.	31,0 Ľ	55,5	31,5	53,5	17,0	27,0	35,5	97,5	14,5	22,5	97,5	133,1
17.	27,2	22,0	25,0	53,0	21,0	60,5	62,0	67,0	4,0	91,5	103,5	127,0
18.	21,0	35,5	39,5	52,0	33,8	137,0	236,5	72,5	3,5	86,0	94,0	99,0
19.	15,2	41,0	40,7	32,0	37,0	41,5	155,0	63,5	8,7	95,0	94,0	103,0
20.	14,1	18,0	59,6	68,0	40,0	34,5	181,0	27,5	12,3	95,0	126,0	112,0
21.	16,2	57,0	57,0	63,0	39,2	34,5	552,0	26,0	17,4	81,0	142,5	101,0
22.	13,6	44,0	28,7	15,0	38,7	35,0	296,0	35,5	18,2	105,0	92,5	99,3
23.	14,9	27,0	11,2	37,0	42,1	34,0	444,0	14,5	19,5	96,0	118,0	97,4
24.	7,1	21,0	6,7	38,0	37,9	28,5	308,0	38,0	12,5	129,0	136,0	111,4
25.	13,1	11,5	10,2	20,0	44,4	52,0	677,0	19,5	18,5	111,0	207,0	102,7
26.	10,4	45,5	50,8	46,5	45,3	61,5	723,0	12,0	7,0	18,5	147,5	99,7
27.	24,1	37,0	54,1	49,0	44,2	57,5	490,0	36,5	14,5	93,0	143,5	98,9
28.	20,6	46,5	45,7	44,0	47,2	65,5	462,0	17,5	17,5	101,0	137,2	97,9
29.	9,4	37,0	53,7	32,5	48,5	52,0	176,0	30,0	17,5	123,0	126,5	86,5 Ľ
30.	10,5		35,2	27,0	54,5	62,5	235,0	34,5	19,5	124,0	99,3	80,0 Ľ
31.	11,3		34,6		31,0		70,5	19,5		100,5		65,0 Ľ
SÚČET	606,1	841,1	942,8	1164,4	1074,2	1353,4	5671,0	2596,5	437,1	2100,5	4229,0	3482,2
PRIEM.	19,6	29,0	30,4	38,8	34,7	45,1	182,9	83,8	14,6	67,8	141,0	112,3
MAX.	34,9	57,0	59,6	81,5	54,5	137,0	723,0	469,0	33,0	129,0	285,0	182,1
MIN.	7,1	4,0	6,7	5,6	2,6	13,9	1,0	11,5	3,5	3,0	90,5	65,0

ROČNÝ SÚČET : 24498,4 ROČNÉ MAX. : **723,0** DEŇ/MES. : 26.7.2008
ROČNÝ PRIEMER : 66,9 ROČNÉ MIN. : **1,0** DEŇ/MES. : 9.7.2008

PRIEMERNÝ ROČNÝ PRIETOK PLAVENÍN [kg.s^{-1}] 2,511 L - ľadové javy
ROČNÝ ODTOK PLAVENÍN [t] 79183,600 * - doplnené údaje
ROČNÝ ŠPECIFICKÝ ODTOK PLAVENÍN [t.km^{-2}] 27,445 ** - upravené údaje

Čiara denných mútností

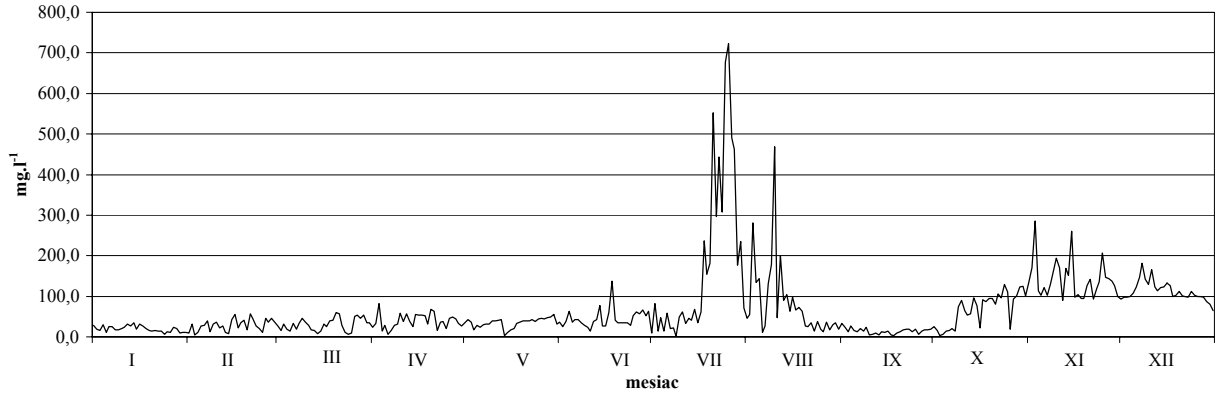

ROČNÉ SPRACOVANIE MÚTNOSTÍ [mg.l^{-1}]

STANICA : 9670 STREDA N/BODROGOM **ROK : 2008**
TOK : BODROG **PLOCHA POVODIA : 11474,3 km^2**

MESIAC DEŇ	I.	II.	III.	IV.	V.	VI.	VII.	VIII.	IX.	X.	XI.	XII.
1.	184,8	5,5	42,5	73,2	216,5	64,5	84,0	11,0	24,0	17,0	10,5	18,5
2.	255,2	1,0	83,0	87,2	260,5	63,0	68,0	1,0	6,5	3,0	11,5	1,5
3.	266,6	2,0	32,0	75,2	98,0	48,0	80,0	16,0	6,5	9,0	4,0	21,0
4.	283,6	10,0	2,0	69,1	14,0	47,0	75,0	7,0	7,0	18,5	6,5	2,0
5.	294,2	132,3	34,0	48,8	3,0	22,5	93,0	20,0	12,5	31,0	2,5	22,0
6.	303,2	50,0	49,5	26,0	26,5	29,0	69,0	45,0	11,5	44,0	3,5	123,0
7.	206,0	105,7	16,0	98,8	5,5	20,0	53,0	5,0	24,0	143,5	4,5	80,5
8.	170,4	99,9	90,5	15,0	24,5	27,0	58,0	8,5	29,0	29,0	11,0	79,0
9.	219,2	57,7	28,0	474,5	24,5	20,0	70,5	1,5	22,0	5,5	6,5	32,0
10.	290,6	128,5	17,5	12,0	73,0	18,0	120,0	0,5	10,5	7,5	3,5	7,0
11.	214,6	45,5	21,7	66,0	8,0	53,0	113,3	130,5	6,0	10,0	6,0	35,0
12.	326,0	8,5	2,6	21,5	29,0	21,0	92,1	10,5	22,5	2,0	34,0	4,5
13.	290,2	86,5	1,5	30,0	17,0	44,5	102,5	72,0	25,5	14,0	15,0	48,0
14.	101,4	53,8	14,0	79,5	54,5	15,5	53,0	132,5	4,5	1,0	2,5	85,0
15.	265,8	26,3	34,4	14,5	179,5	16,5	23,5	179,0	0,5	0,5	1,5	177,0
16.	295,6	29,9	14,0	137,5	120,1	33,5	42,0	25,0	22,0	6,5	1,5	178,5
17.	354,0	32,0	109,0	7,0	117,0	53,5	97,5	107,0	63,0	9,5	5,0	100,5
18.	137,8	36,5	32,6	33,5	90,0	42,5	135,0	278,0	15,5	2,5	0,5	6,0
19.	178,5	64,5	8,2	32,0	64,0	19,5	230,0	133,5	1,5	1,5	4,0	49,5
20.	154,7	8,0	5,8	2,5	58,0	41,0	135,5	197,5	7,5	4,0	2,5	15,0
21.	150,8	3,5	150,2	30,5	62,0	39,5	43,0	737,0	17,5	1,0	7,0	4,0
22.	157,7	10,0	61,5	25,0	55,0	6,5	33,0	518,0	26,5	10,5	29,0	21,0
23.	60,5	3,5	21,6	7,0	72,0	7,5	199,0	76,0	16,5	7,0	0,5	60,0
24.	51,0	52,0	6,7	3,5	49,0	10,5	180,0	59,0	5,5	15,5	12,0	40,0
25.	50,0	13,5	22,5	11,0	33,5	9,0	74,0	257,0	10,0	11,5	23,0	26,5
26.	60,5	38,5	15,0	0,5	18,5	11,5	227,0	36,5	31,0	97,5	78,5	13,5
27.	68,0	9,0	27,0	1,0	23,5	34,0	340,0	40,0	17,5	2,5	133,5	14,0
28.	105,0	7,5	6,8	37,0	28,0	28,5	36,0	15,0	4,5	26,0	4,0	15,0
29.	9,5	12,0	83,9	114,0	29,5	64,0	12,0	5,5	20,5	10,5	8,5	82,5
30.	16,5		84,0	287,5	32,5	75,0	18,0	15,5	11,0	12,5	37,0	19,0
31.	26,5		81,2		36,5		24,0	5,0		2,5		11,5
SÚČET	5548,4	1133,3	1199,2	1920,8	1923,1	985,5	2980,9	3145,5	482,5	556,5	469,5	1392,5
PRIEM.	179,0	39,1	38,7	64,0	62,0	32,9	96,2	101,5	16,1	18,0	15,7	44,9
MAX.	354,0	132,3	150,2	474,5	260,5	75,0	340,0	737,0	63,0	143,5	133,5	178,5
MIN.	9,5	1,0	1,5	0,5	3,0	6,5	12,0	0,5	0,5	0,5	0,5	1,5

ROČNÝ SÚČET :	21737,6	ROČNÉ MAX. :	**737,0**	DEŇ/MES. :	21.8.2008
ROČNÝ PRIEMER :	59,4	ROČNÉ MIN. :	**0,5**	DEŇ/MES. :	26.4.2008 x

PRIEMERNÝ ROČNÝ PRIETOK PLAVENÍN	[kg.s^{-1}]	7,100	L - ľadové javy	x - viackrát
ROČNÝ ODTOK PLAVENÍN	[t]	225547,000	* - doplnené údaje	
ROČNÝ ŠPECIFICKÝ ODTOK PLAVENÍN	[t.km^{-2}]	19,700	** - upravené údaje	

Čiara denných mútností

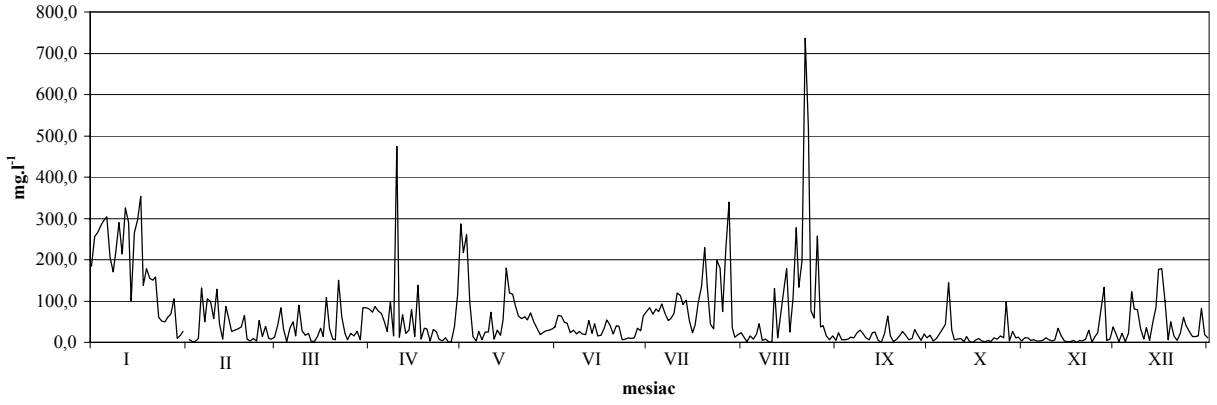

ROČNÉ SPRACOVANIE MÚTNOSTÍ [mg.l^{-1}]

STANICA : 8320 CHMELNICA **ROK : 2008**
TOK : POPRAD **PLOCHA POVODIA : 1262,4 km^2**

MESIAC / DEŇ	I.	II.	III.	IV.	V.	VI.	VII.	VIII.	IX.	X.	XI.	XII.
1.	38,0 Ľ	45,1	10,0	46,5	25,0	112,0	46,0	41,0	6,0	6,5	13,0	80,0
2.	32,0 Ľ	42,6	38,4	3,0	2,0	57,0	39,5	44,5	3,5	7,0	3,0	40,5
3.	40,0 Ľ	47,5	27,7	1,0	15,5	12,5	21,5	38,5	10,0	9,0	3,5	35,0
4.	42,0 Ľ	47,9	69,5	45,0	3,0	20,5	47,5	43,0	9,0	35,0	3,0	33,5
5.	3,5 Ľ	39,8	45,5	10,5	10,5	29,0	30,0	31,5	7,5	244,5	2,5	51,0
6.	2,0 Ľ	23,1	18,0	5,5	18,0	20,5	24,0	19,0	10,5	49,0	2,5	48,0
7.	7,1 Ľ	44,2	18,0	6,5	9,0	38,5	27,0	24,5	8,5	6,0	1,0	92,5
8.	4,7 Ľ	32,9	11,0	4,5	7,5	39,0	6,5	23,0	3,0	13,5	2,0	52,5
9.	19,4 Ľ	26,3	2,5	19,5	12,5	43,0	24,5	44,0	8,5	16,5	2,0	32,0
10.	4,1 Ľ	24,4	26,5	4,5	5,5	33,0	31,0	43,5	9,0	8,5	1,0	60,0
11.	2,4 Ľ	27,5	10,5	27,5	15,0	31,5	17,0	39,0	9,5	5,0	2,5	38,5
12.	4,8 Ľ	148,5	6,0	41,5	3,0	69,5	41,0	16,5	12,0	5,0	1,0	40,0
13.	12,4 Ľ	16,0	2,5	68,5	8,0	74,0	26,0	11,0	9,0	7,5	1,0	45,0
14.	2,7 Ľ	14,5	8,5	36,5	9,5	45,5	150,5	11,5	3,0	13,5	6,5	47,0
15.	7,0 Ľ	9,5	21,5	22,0	8,0	13,5	185,5	41,0	3,5	1,5	1,0	66,5
16.	6,7 Ľ	9,5	12,5	12,0	18,5	30,5	20,5	22,0	51,5	8,0	5,0	72,5
17.	8,0 Ľ	17,0	8,5	21,0	289,5	24,5	30,5	9,5	5,5	16,0	4,0	54,0
18.	9,2	5,0	5,5	14,5	73,5	11,5	52,5	9,5	15,0	4,5	3,0	30,5
19.	6,2	7,5	13,0	12,0	80,5	19,5	64,5	9,0	12,0	4,0	1,5	50,0
20.	30,7	1,0	4,5	45,0	65,0	28,5	48,5	7,0	15,5	22,5	4,5	55,0
21.	32,3	11,5	8,0	23,0	39,5	21,0	154,5	5,5	9,0	15,0	4,5	43,5
22.	63,7	5,5	4,0	17,5	37,5	29,0	57,5	8,5	6,0	4,5	57,5	47,0
23.	11,7	14,5	15,5	7,5	27,5	27,0	62,5	5,0	12,5	2,5	58,5 Ľ	52,5
24.	45,1	15,0	9,0	16,0	19,0	23,0	101,0	80,0	11,0	2,5	71,5 Ľ	46,0
25.	43,5	13,0	3,0	20,5	12,0	2,5	50,5	46,0	20,0	6,5	37,0	54,5 Ľ
26.	27,6	17,5	1,5	15,0	18,0	33,5	34,0	16,0	12,0	5,0	13,1	81,5 Ľ
27.	59,3	17,0	3,5	19,5	43,0	58,0	46,0	6,5	10,5	6,5	48,5	62,0 Ľ
28.	42,9	19,0	17,5	13,0	84,5	32,0	32,5	10,5	10,0	3,5	47,0	75,5 Ľ
29.	35,1	10,0	8,0	3,0	74,0	19,5	39,5	17,0	9,5	9,0	46,5 Ľ	104,0 Ľ
30.	25,3		6,0	4,5	25,0	26,5	33,0	11,5	7,0	1,5	56,0	74,0 Ľ
31.	34,5		18,0		32,5		36,5	6,0		5,0		57,0 Ľ
SÚČET	703,3	752,7	454,1	586,5	1091,5	1025,5	1581,5	741,0	319,5	544,5	503,6	1721,5
PRIEM.	22,7	26,0	14,6	19,6	35,2	34,2	51,0	23,9	10,7	17,6	16,8	55,5
MAX.	63,7	148,5	69,5	68,5	289,5	112,0	185,5	80,0	51,5	244,5	71,5	104,0
MIN.	2,0	1,0	1,5	1,0	2,0	2,5	6,5	5,0	3,0	1,5	1,0	30,5

ROČNÝ SÚČET : 10025,1 ROČNÉ MAX. : **289,5** DEŇ/MES. : 17.5.2008
ROČNÝ PRIEMER : 27,4 ROČNÉ MIN. : **1,0** DEŇ/MES. : 20.2.2008 x

PRIEMERNÝ ROČNÝ PRIETOK PLAVENÍN [kg.s^{-1}] 0,611 L - ĽADOVÉ ÚKAZY x - viac krá
ROČNÝ ODTOK PLAVENÍN [t] 19264,449 * - DOPLNENÉ ÚDAJE
ROČNÝ ŠPECIFICKÝ ODTOK PLAVENÍN [t.km^{-2}] 15,260 ** - UPRAVENÉ ÚDAJE

Čiara denných mútností

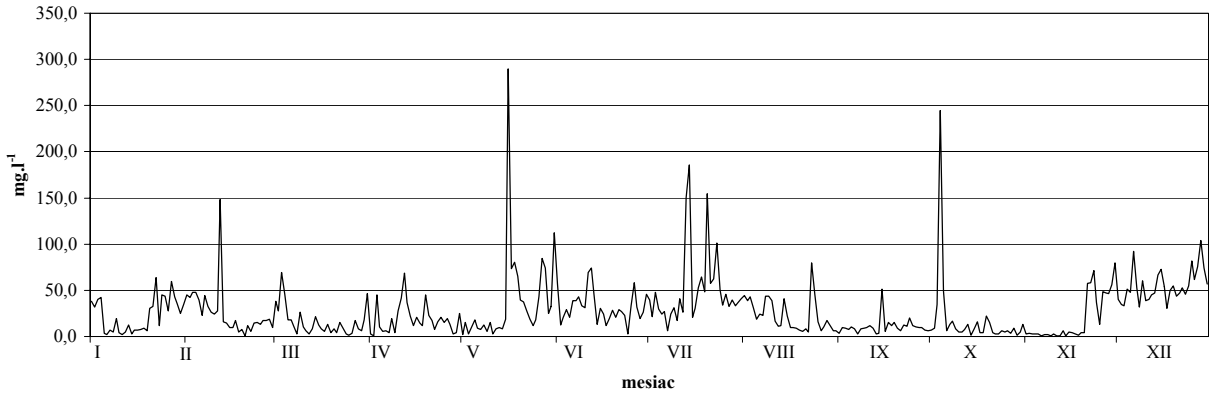

Priemerné ročné charakteristiky plavenín v kalendárnom roku 2008

Povodie	Stanica	Tok	Pozorované od roku	Cr_{pl} (mg.l^{-1})	Qr_{pl} (kg.s^{-1})	Gd_{pl} (mil.ton)	qr_{pl} (t.km^{-2})
M	**Záhorská Ves**	**Morava**	1991	21,4	2,3	0,10	2,8
D	**Bratislava**	**Dunaj**	1992	21,3	50,6	1,60	12,2
D	**Medveďov**	**Dunaj**	1992	18,4	35,6	1,10	8,5
D	**Komárno**	**Dunaj**	1995	15,8	35,8	1,10	7,4
N	**Nitrianska Streda**	**Nitra**	1992	18,5	0,4	0,01	5,6
N	**Nové Zámky**	**Nitra**	1992	**Chýbajú odbery z dôvodu hľadania nového pozorovateľa**			
V	**Hubová**	**Váh**	1992	11,3	0,4	0,01	5,4
V	**Dierová**	**Orava**	1992	23,0	0,7	0,02	11,3
V	**Kysucké N. Mesto**	**Kysuca**	1992	27,1	0,7	0,02	22,4
HR	**Kamenín**	**Hron**	1992	24,4	1,5	0,05	9,9
I	**Salka**	**Ipeľ**	2007	25,5	0,6	0,02	3,5
S	**Lenartovce**	**Slaná**	1992	21,4	0,3	0,01	5,6
S	**Rimavská Sobota**	**Rimava**	1992	37,9	0,2	0,01	10,4
P	**Chmelnica**	**Poprad**	1992	21,4	0,6	0,02	15,3
HO	**Ždaňa**	**Hornád**	1992	37,5	2,5	0,08	18,0
BG	**Horovce**	**Ondava**	1992	66,9	2,5	0,08	27,4
BG	**Streda n/Bodrogom**	**Bodrog**	2004	59,4	7,1	0,23	19,7

Dlhodobé a ročné základné charakteristiky plavenín v mg.l^{-1}

Povodie	Stanica	Obdobie: 1992-2007			Rok: 2008		
		Min. mútnosť	Max. mútnosť	Priem. mútnosť	Min. mútnosť	Max. mútnosť	Priem. mútnosť
M	**Záhorská Ves - Morava**	0,8	1600,0	42,7	2,0	63,8	21,4
D	**Bratislava - Dunaj**	0,2	1614,0	34,1	2,5	200,5	21,3
D	**Medveďov - Dunaj**	0,1	677,5	25,0	2,0	100,0	18,4
D	**Komárno - Dunaj**	0,4	427,5	15,7	1,5	156,0	15,8
N	**Nitrianska Streda - Nitra**	0,5	6345,0	55,5	2,5	567,5	18,5
N	**Nové Zámky - Nitra**	0,5	4422,7	40,0	**Chýbajú údaje**		
V	**Hubová - Váh**	0,1	1392,0	16,1	0,5	252,5	11,3
O	**Dierová - Orava**	0,5	2615,0	28,2	0,5	145,0	23,0
K	**Kysucké N.M. - Kysuca**	0,5	4015,0	36,5	0,5	685,6	27,1
H	**Kamenín - Hron**	0,2	1209,2	36,7	1,5	406,6	24,4
I	**Salka - Ipeľ**	**Pozoruje sa od roku 2007**			0,8	422,8	25,5
S	**Lenartovce - Slaná**	0,2	2538,8	33,3	0,7	185,5	21,4
R	**Rimav. Sobota - Rimava**	0,1	3425,0	43,0	0,6	750,6	37,9
P	**Chmelnica - Poprad**	0,1	6581,8	48,1	2,0	63,8	21,4
H	**Ždaňa - Hornád**	0,1	2722,2	56,3	0,2	739,0	37,5
O	**Horovce - Ondava**	0,1	8755,2	100,2	1,0	723,0	66,9
B	**Streda n./ Bodr.-Bodrog**	0,2	1672,6	55,5	0,5	737,0	59,4

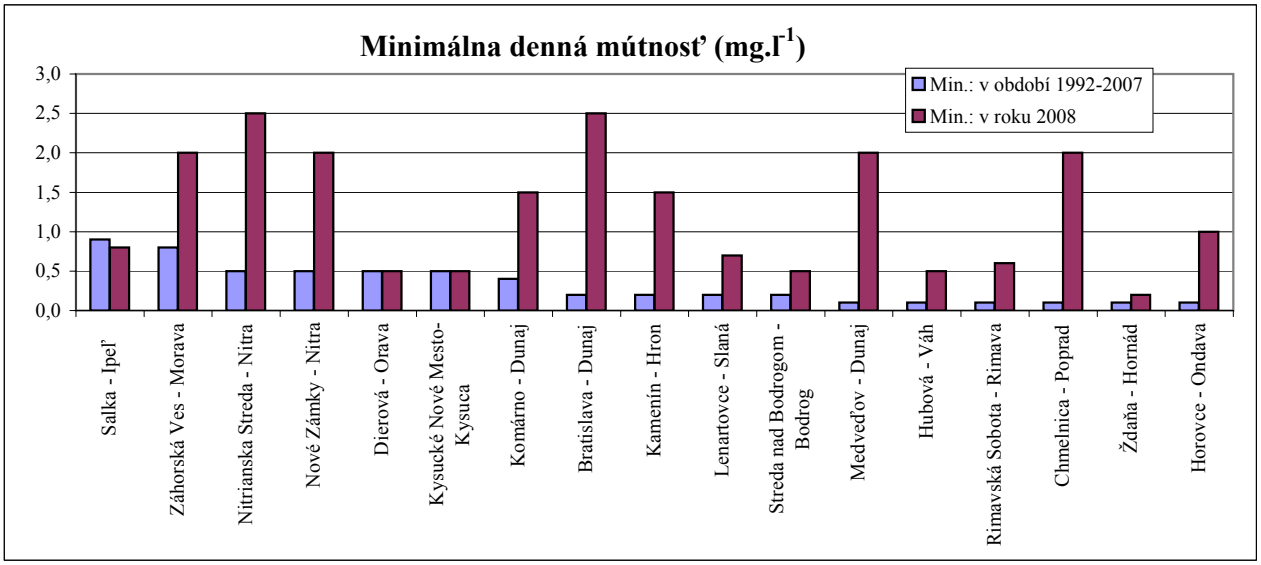

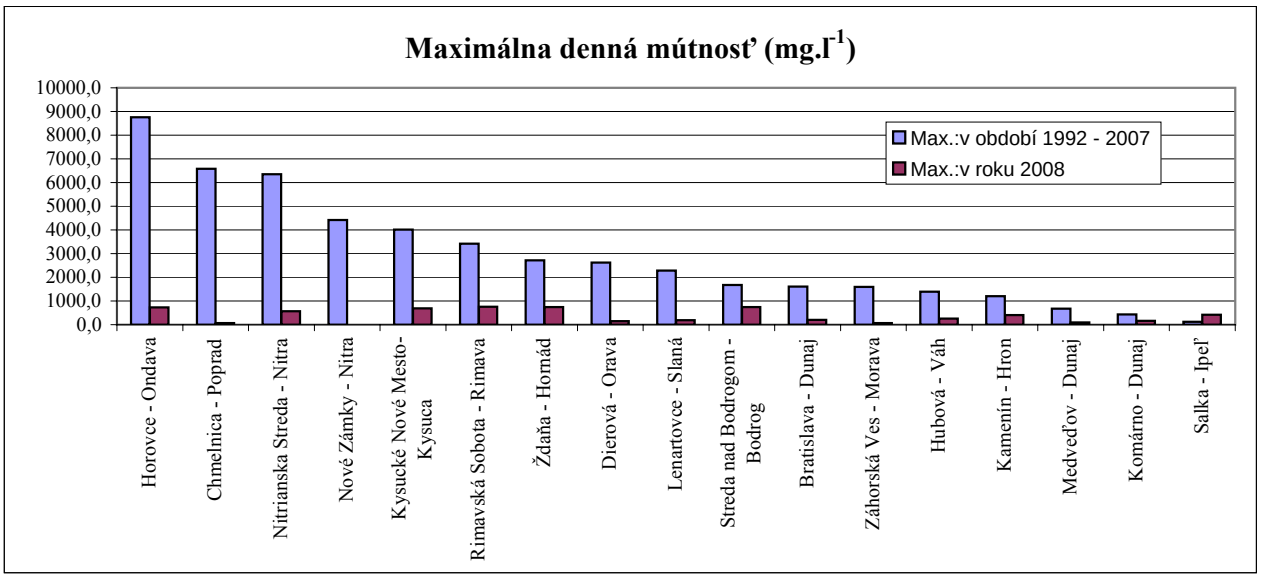

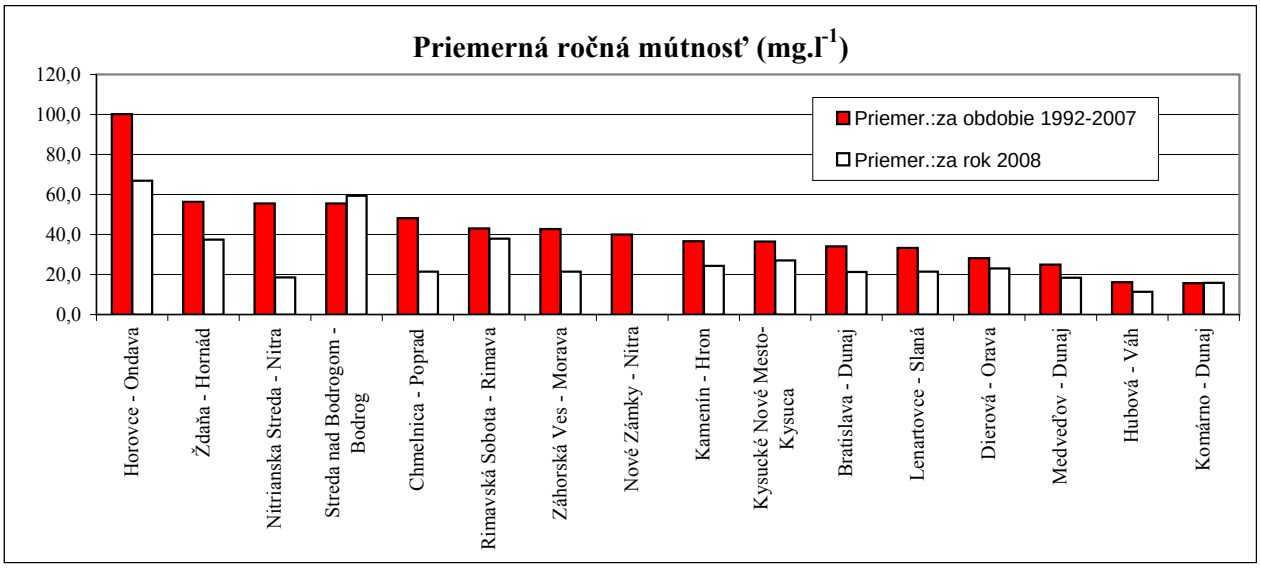

Minimálna a maximálna denná mútnosť a priemerné ročné mútnosti v plaveninových staniciach

ROČNÝ ODTOK PLAVENÍN V ROKU 2008

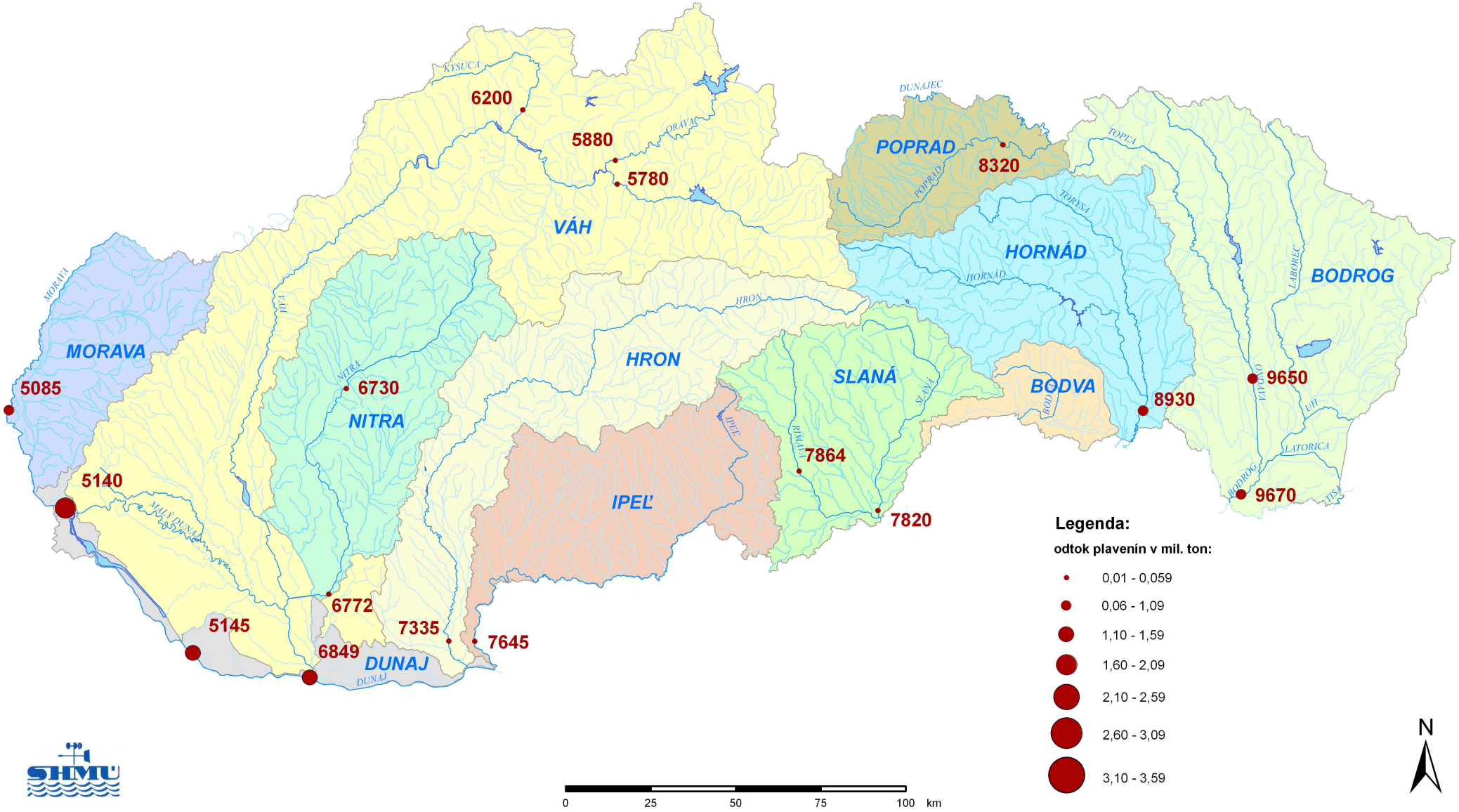

8. PREHĽADNÉ HODNOTENIE PRIETOKOVÝCH ÚDAJOV

8. PREHĽADNÉ HODNOTENIE VYBRANÝCH PRIETOKOVÝCH ÚDAJOV

V tejto kapitole ročenky uvádzame štatistické zhodnotenie výskytu priemerných ročných a extrémnych prietokov vo vodomerných staniciach za aktuálny rok.

Spracovanie údajov pomocou geografického informačného systému umožňuje vytvorenie prehľadného priestorového zhodnotenia prietokových údajov. V troch farebných mapkách je znázornený výskyt priemerných ročných a extrémnych prietokov v roku 2008 vo vodomerných staniciach SHMÚ. Do tohto hodnotenia vstupujú údaje zo všetkých vodomerných staníc vyčísľujúcich prietoky, s výnimkou staníc s umelým režimom (prevody vody a pod.) a niektorých veľmi výrazne ovplyvnených staníc. Napriek tomu je však potrebné si uvedomiť, že vo vyhodnotených staniciach najmä minimálne hodnoty v mnohých profiloch nereprezentujú prirodzený režim povrchového odtoku, ale sú obzvlášť v nižšie položených vodomerných staniciach ovplyvnené antropogénnymi vplyvmi (odbery, vplyv manipulácie na nádržiach a pod.).

Vodnosť roka 2008 vo vodomerných staniciach SHMÚ (vyjadrená v pomere Q_r/Q_a (%))

Obr. 8.1 znázorňuje priestorové rozloženie relatívnych hodnôt Qr/Qa (v percentách) vo vodomerných staniciach na Slovensku, kde Qr je priemerný prietok za rok 2008 v konkrétnej vodomernej stanici a Qa je dlhodobý priemerný prietok (za referenčné obdobie 1961-2000) v danej vodomernej stanici. Relatívne hodnoty sú pre stanovené intervaly v mapke farebne rozlíšené.

Tab.8.1

Q_{r2008}/Q_a %	% počtu staníc
0-20	0,3
21-40	3,7
41-60	17,5
61-80	33,9
81-100	25,9
101-120	13,3
121-140	3,5
141-160	0,8
160-180	0,8
> 180	0,3

V **Tab. 8.1** sú zhodnotené pomerné hodnoty Qr2008/Qa (priemerný ročný prietok v roku 2008 / dlhodobý priemerný prietok) vzhľadom na ich výskyt vo vodomerných staniciach. K jednotlivým rozmedziam pomernej hodnoty Qr/Qa sú uvedené percentuálne počty staníc, v ktorých bola dosiahnutá relatívna hodnota Qr v roku 2008 v danom rozmedzí.

Z tabuľky vyplýva, že v roku 2008 vo viac ako polovici staníc (55,4 %) bola relatívna hodnota priemerného ročného prietoku menšia ako 80 % Qr/Qa. V 39,2 % staníc sa hodnoty priemerného ročného prietoku približovali dlhodobej hodnote (80 až 120 % Qa). Pri pohľade na priestorové rozloženie relatívnych hodnôt je zrejmé, že nižšie hodnoty (<80 % Qr/Qa) sa vyskytujú prevažne v južnej a západnej časti Slovenska, v severnej a východnej časti Slovenska (povodie Popradu, horná časť povodia Váhu, povodie Hornádu a Bodrogu) sú hodnoty prevažne blízke dlhodobým hodnotám (80 až 120 %).

Maximálne prietoky vo vodomerných staniciach SHMÚ v roku 2008 (vyjadrené dosiahnutou N-ročnosťou)

Hodnota maximálneho ročného prietoku v roku 2008 v každej vodomernej stanici sa vyhodnotila porovnaním so stanovenými hodnotami N-ročných prietokov. N-ročný

maximálny prietok je taký kulminačný prietok, ktorý sa v danom profile dosiahne alebo prekročí priemerne raz za N rokov. To znamená, že napríklad 100-ročný maximálny prietok sa v danom profile vyskytne priemerne 10-krát v tisícročí. Pre výpočet N-ročných prietokov sa na Slovensku používajú súbory ročných maximálnych prietokov. Zo zostupne zoradených hodnôt sa zostrojí empirická čiara, ktorá sa preloží vhodným teoretickým rozdelením. Z teoretickej čiary sa potom odčítajú hodnoty prietokov pre zvolené hodnoty pravdepodobnosti prekročenia.

Na **Obr. 8.2** sa nachádza priestorové znázornenie výskytu dosiahnutých N-ročností vo vodomerných staniciach SHMÚ na území Slovenska v roku 2008.

Tab. 8.2

N-ročnosť	% počtu staníc
100	0
50	0,5
20	1,4
10	3,7
5	7,0
2	12,5
1	30,4
<1	44,5

Výskyt maximálnych kulminačných prietokov s dosiahnutou určitou N-ročnosťou je štatisticky zhodnotený v **Tab. 8.2**. V roku 2008 sa v stanici Podspády - Javorinka vyskytol 50 až 100-ročný kulminačný prietok, 50-ročný prietok bol zaznamenaný v stanici Krompachy - Slovinský potok. V piatich staniciach boli zaznamenané 20-ročné prietoky. N-ročnosť v rozmedzí 2 až 10-ročného prietoku bola dosiahnutá v 23,2 % staníc. Takmer v ¾ staníc sa vyskytli kulminačné prietoky rovné len Q_1 alebo menšie. Kulminačné prietoky vyššej významnosti sa vyskytli prevažne v severnej a východnej oblasti Slovenska.

Najmenšie priemerné denné prietoky vo vodomerných staniciach SHMÚ za rok 2008 (vyjadrené dosiahnutou M-dennosťou)

Hodnota najmenšieho priemerného denného prietoku za rok 2008 v každej vodomernej stanici sa vyhodnotila porovnaním s dlhodobými hodnotami M-denných prietokov. M-denný prietok je priemerný denný prietok dosiahnutý alebo prekročený po M dní v roku. Dlhodobé hodnoty M-denných prietokov boli stanovené z čiary prekročenia priemerných denných prietokov za obdobie 1961-2000, resp. extrapolované na toto obdobie.
V prirodzenom režime je výskyt priemerného denného prietoku menšieho ako dlhodobá hodnota Q_{364d} (364-denného prietoku) prejavom výrazne suchého obdobia. V praxi je však u nás často dôsledkom intenzívneho antropogénneho vplyvu (odbery, vplyv nádrží a pod.).

Priestorové zhodnotenie výskytu minimálnych prietokov a ich vyjadrenie dosiahnutou hodnotou M-dennosti v roku 2008 vo vodomerných staniciach SHMÚ sa nachádza na **Obr. 8.3**.

Tab. 8.3

M-dennosť	% počtu staníc
<364	12,0
364	0,8
355	30,4
330	34,4
270	18,9
180	3,2
90	0,3

V **Tab. 8.3** je zhodnotený výskyt minimálnych priemerných denných prietokov vo vodomerných staniciach v roku 2008 podľa dosiahnutej M-dennosti. V roku 2008 sa len v 12,8 % počtu vodomerných staníc vyskytol priemerný denný prietok s hodnotou Q_{364d} alebo menší, v 30,4 % staníc sa vyskytol približne 355-denný prietok a v 56,8 % staníc bol minimálny denný prietok na úrovni Q_{330d} alebo vyšší. Minimálne prietoky s hodnotou Q_{364d} alebo menšie sa vyskytovali častejšie v strednej a v juhozápadnej časti Slovenska.

Obr. 8.1

Vodnosť roka 2008 vo vodomerných staniciach SHMÚ
(vyjadrená v % pomere Qr/Qa)

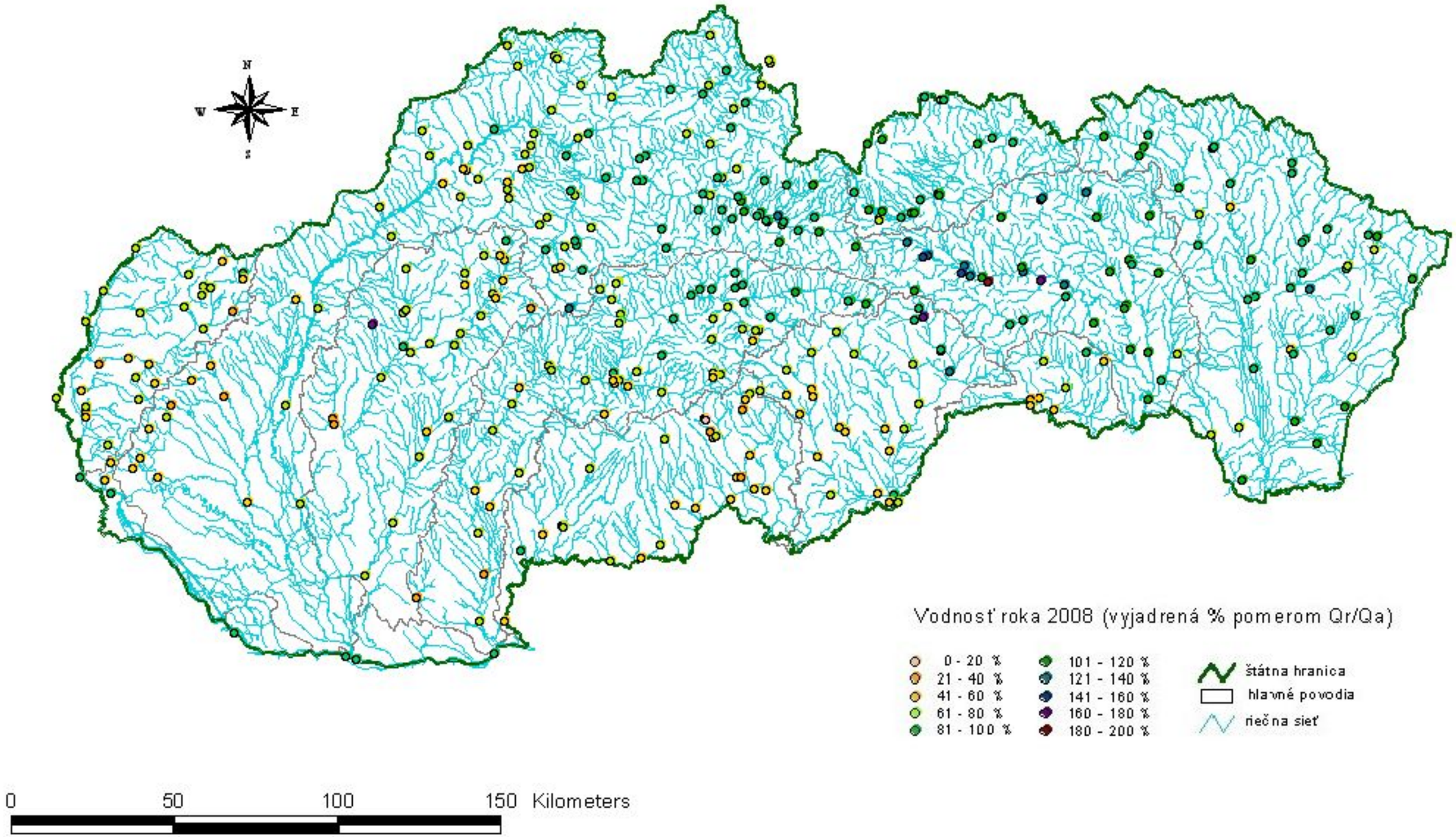

Obr. 8.2

Maximálne prietoky vo vodomerných staniciach SHMÚ v roku 2008
vyjadrené dosiahnutou N-ročnosťou)

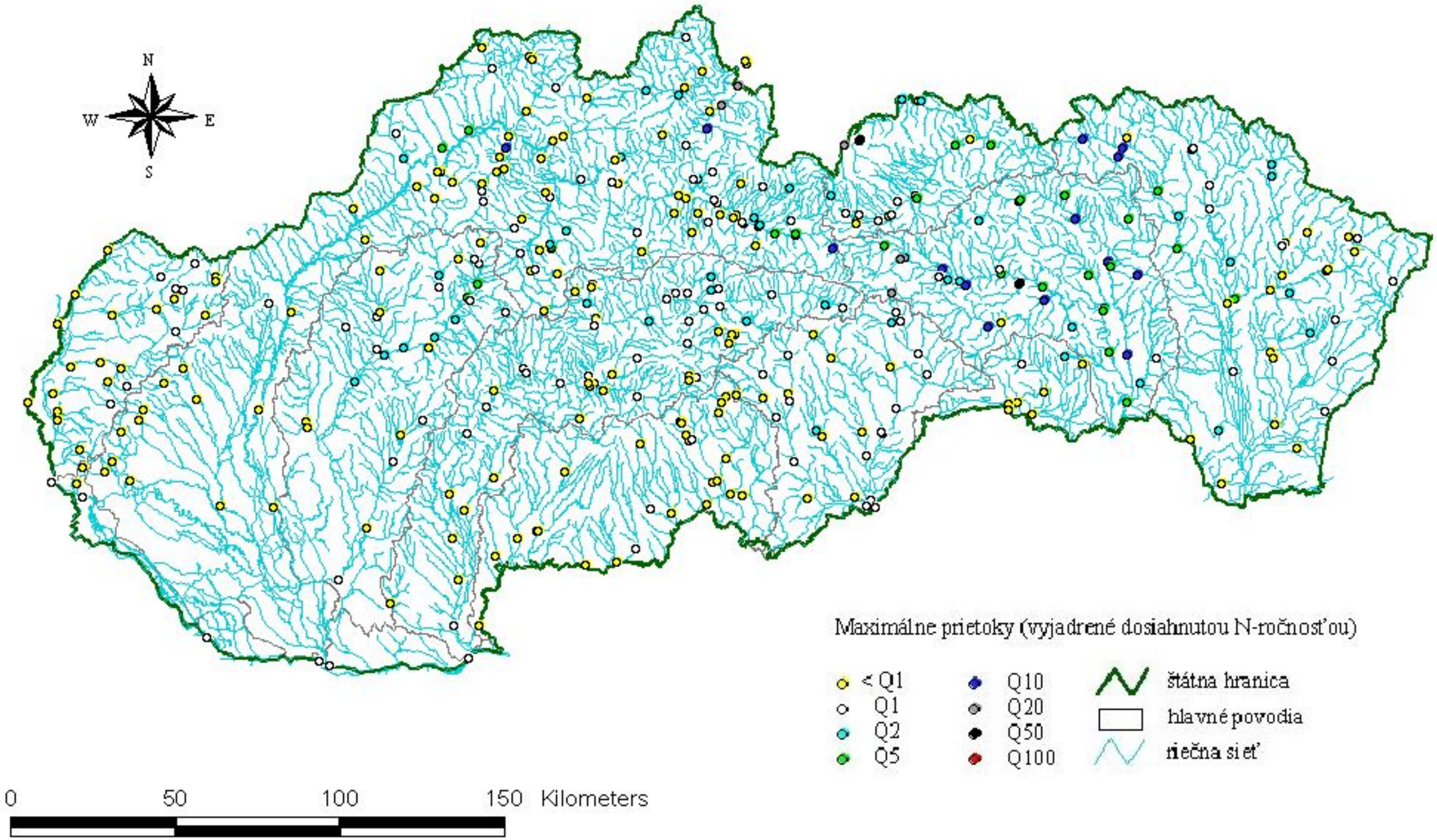

Obr. 8.3

Najmenšie priemerné denné prietoky vo vodomerných staniciach SHMÚ
za rok 2008 (vyjadrené dosiahnutou M-dennosťou)

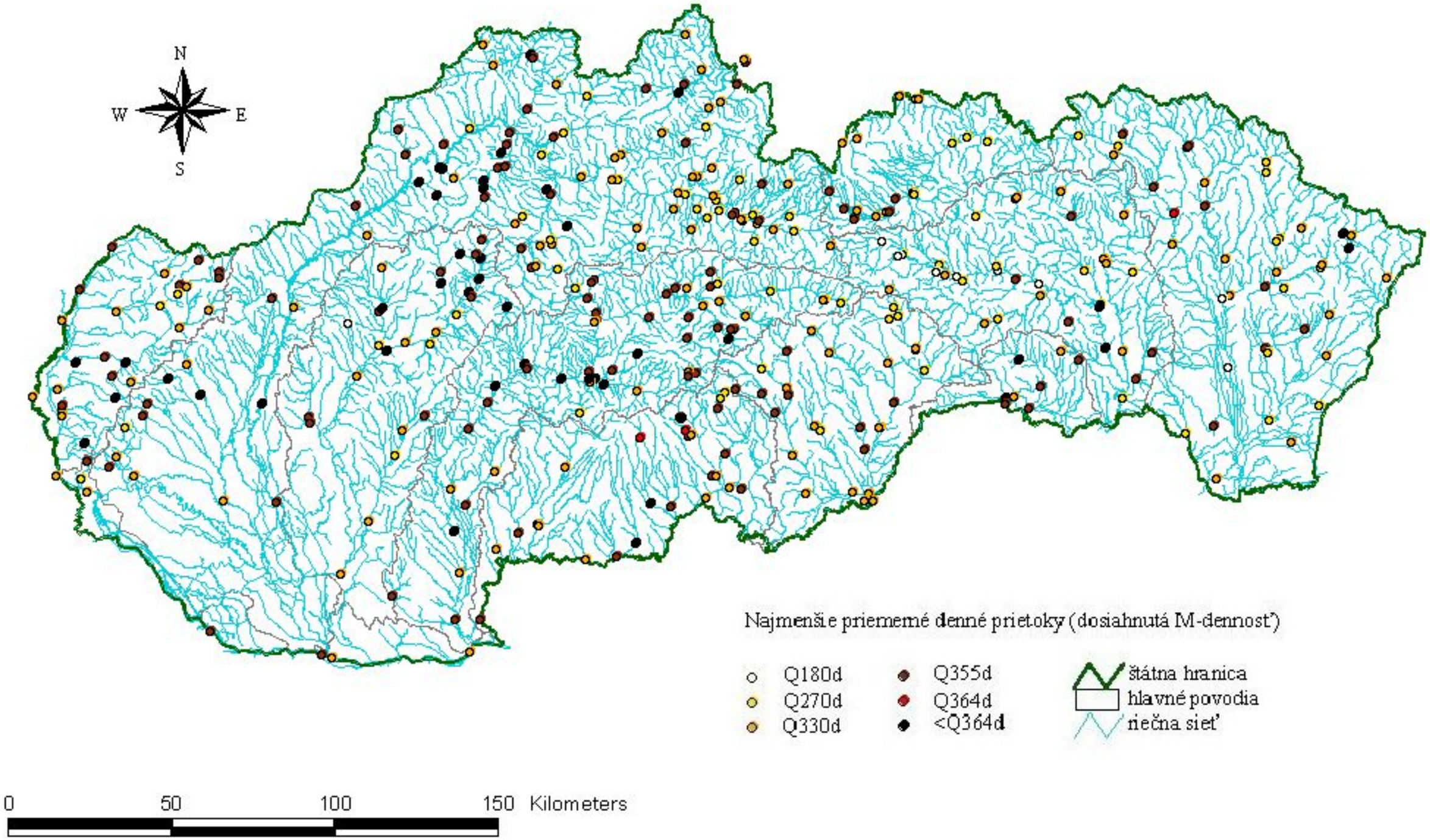

9. PRÍLOHA

ADP SONTEK RIVERSURVEYOR - ULTRAZVUKOVÝ MERAČ PRIETOKU

Ing. Michal Martinka, Ing. Lotta Blaškovičová, Slovenský hydrometeorologický ústav, Bratislava

Prečo sa rozhodol Slovenský hydrometeorologický ústav zakúpiť prístroj ADP?

Meranie prietoku je nevyhnutnou súčasťou monitorovania stavu povrchových vôd. Zamerané prietoky zohrávajú významnú úlohu pri tvorbe a aktualizácii merných kriviek, na základe ktorých sa vyhodnocuje prietok zo systematicky monitorovaných údajov o vodnom stave vo vodomerných staniciach.

Merná krivka prietoku (MKP), v literatúre uvádzaná aj ako konzumčná krivka, je čiara závislosti medzi vodným stavom a prietokom v danom profile toku. Tento vzťah závislosti $Q = f(H)$ nie je trvalo konštantný, ale mení sa v čase, dôsledkom zmien priečneho profilu koryta (vymieľanie, zanášanie, vzdutie hladiny, vegetácia atď.) ako aj v dôsledku nestacionarity prúdenia a zmien nad resp. pod vodomerným profilom. MKP zostrojujeme pre konkrétnu vodomernú stanicu alebo vodomerný profil.

Každé zameranie prietoku a to najmä počas extrémnych hydrologických situácií je veľmi cennou informáciou, ktorá pomáha spresniť alebo aktualizovať mernú krivku.

Merania prietoku (Q) sa na SHMÚ doteraz vykonávali prevažne pomocou hydrometrických vrtulí. Meranie pomocou hydrometrickej vrtule parí medzi tzv. rýchlostno-plošné metódy, t. j. stanovenie prietoku zameraním plochy prietočného profilu a rýchlosti prúdenia vody cez tento prietočný profil:

$$Q = A \cdot v \qquad [m^3.s^{-1}]$$

Podrobnejšie sa touto meracou metódou zaoberá norma STN EN ISO 748 - Meranie prietoku kvapalín v otvorených korytách. Rýchlostno-plošné metódy.

Hydrometrické práce sa v profiloch jednotlivých vodomerných staníc optimálne uskutočňujú aspoň 6-krát ročne v závislosti od stability merného profilu. Mimoriadne merania sa vykonávajú počas extrémnych (povodňových a minimálnych) vodných stavov pre aktualizáciu merných kriviek v okrajových (horných, resp. dolných) častiach.

Doteraz používané meranie prietoku hydrometrickou vrtuľou je však náročné časovo i kapacitne. Práve preto je snaha tieto hydrometrovania uľahčiť a hlavne urýchliť, čo je dôležité najmä pri povodniach. Moderné prístroje umožňujú veľmi rýchle a spoľahlivé zameranie prietoku, čím sa získa oveľa viac informácií pri extrémne vysokých prietokoch, ktorých trvanie je pomerne krátku dobu. Takýmto prístrojom je napríklad ADP „Mini“ SonTek RiverSurveyor. Prístrojmi tohto typu merajú prietoky aj okolité krajiny, s ktorými sú vykonávané spoločné hydrometrovania na hraničných tokoch. Aby sa dali namerané výsledky adekvátne porovnať, pristúpila aj slovenská strana k zakúpeniu najskôr 1 prístroja ADP „Mini“ SonTek RiverSurveyor v rámci verejnej súťaže od firmy TWO s.r.o, ktorá bola subdodávateľom rakúskej firmy LOGOTRONIC GmbH.

Čo je ADP SonTek RiverSurveyor?

Zariadenie *SonTek RiverSurveyor* je precízne spracovaný akustický prístroj určený na jednoduché meranie prietoku vody z pohybujúceho sa plavidla. Zariadenie kombinuje preverenú technológiu akustického Dopplerovho efektu so softvérovým vybavením určeným pre operačný systém Windows (2000/NT/ME/XP). Vysoká presnosť a jednoduchosť použitia zariadenia umožňujú veľmi presne a jednoducho merať aktuálnu rýchlosť pohybu vody

a prietok vody. Samotné zariadenie ADP môže byť použité na rôzne účely (morské výskumy vo veľkých hĺbkach, lodné prepravné systémy, meranie povrchových prúdov). Zariadenie RiverSurveyor je určené hlavne na meranie prietoku vody (celkový objem vody pretečený určitým profilom za jednotku času) z pohybujúceho sa plavidla.

K dispozícii sú 3 varianty zariadení RiverSurveyor:

- RiverSurveyor „Standard“
- RiverSurveyor „Mini“ - zakúpený SHMÚ
- RiverCat Catamaran

Obr. 1 RiverSurveyor Mini System

Obr. č.2 RiverCat Catamaran System

Typické prevádzkové údaje a pracovná konfigurácia zariadenia RiverSurveyor:

- Použiteľné frekvencie: 250 kHz, 500 kHz, 1.0 MHz, **1.5 MHz**, 3.0 MHz
- Nižšie frekvencie dovoľujú merať vo väčších hĺbkach (**Tab. 1**)
- Jednoduché nasadenie pri meraniach smerom dole/hore.
- Zdroj napätia: 12 - 24 V

Tab. 1 Rozsah frekvenčných meraní

Frekvencia	Rozsah profilu (min. - max.)	Veľkosť bunky (min. - max.)	Nemerateľná vzdialenosť (min.)	Max. hĺbka (max.)	Dostupné v konfigurácii
250 KHz	5-180 m	2-20 m	1.5 m	200 m	iba Standard
500 KHz	3-120 m	1-12 m	1.0 m	135 m	iba Standard
1.0 MHz	1.2 - 40 m	0.25 - 5 m	0.7 m	40 m	iba Standard
1.5 MHz	**0.9 - 25 m**	**0.25 - 4 m**	**0.4 m**	**30 m**	**Všetky tri**
3.0 MHz	0.6 - 6 m	0.15 - 2 m	0.2 m	10 m	Všetky tri

Zariadenie ADP RiverSurveyor „Mini“

ADP je zariadenie, ktoré meria rýchlosť vody na základe fyzikálneho princípu nazývaného Dopplerov efekt. ADP je základným komponentom všetkých RiverSurveyor zariadení.

ADP od firmy SonTek má tri sondy namontované na spodnej strane. Každá sonda je natočená do odlišného smeru a generujú krátky „lúč“ zvuku, ktorý je vysielaný do vody (zariadenie nie je schopné merať na vzduchu). Odrazy zvuku od pevných častíc vo vode (uvoľnené sedimenty, biologický materiál, bublinky) sú použité na určenie rýchlosti vody. Orientácia sond umožňuje ADP vypočítať rýchlosť vody v Karteziánskych súradniciach (XYZ) relatívne k pozícii a orientácii ADP. Vstavaný kompas a senzor náklonu používaný vo všetkých RiverSurveyor zariadeniach, umožňuje vypočítať rýchlosť vody v súradniciach ENU (East-North-Up), ktoré sú nezávislé na orientácii ADP. RiverSurveyor vždy používa údaje v súradniciach ENU.

Verzia „Mini“ je obľúbená pri meraní v riečnych tokoch hlavne kvôli malým rozmerom a manipulácii pri prenášaní. Mini-ADP je čo do výkonu a obsluhy totožné so štandardným ADP. Veľkosť ADP je 10 cm a váži cca 4 kg. Malý rozmer prístroja znižuje rušenie, ktoré vzniká pohybom cez vodu. Toto je veľká výhoda pri meraniach v plytkých tokoch. Mini-ADP ponúka flexibilitu, vďaka ktorej môže byť použité tak z člnu ako aj so zariadením RiverCat Catamaran.

Meranie prietokov v priečnych profiloch riek

Ako bolo spomenuté vyššie, ADP meria aktuálnu rýchlosť vody tečúcej okolo každej zo sond a transformuje hodnoty do Karteziánskych (XYZ) alebo ENU súradníc. Lúče zvuku sú rozdelené do jednotlivých prírastkov - buniek špecifickej dĺžky. ADP pre každú bunku zaznamená nasledovné údaje:

- Tri údaje o rýchlosti (jeden pre každú zložku rýchlosti)
- Tri údaje o sile signálu (jeden pre každú sondu)
- Tri hodnoty smerodajnej odchýlky (pre každú zložku rýchlosti)

Predmetom nášho záujmu sú predovšetkým údaje o rýchlosti; sila signálu a smerodajná odchýlka sú štatistické údaje používané na určenie vhodného priečneho profilu toku meraného zariadením a na určenie presnosti merania rýchlosti toku.

Meranie prietoku môže byť takto chápané ako rozdelenie rieky alebo toku na niekoľko horizontálnych vrstiev a vertikálnych častí (stĺpcov). Vrstvy reprezentujú jednotlivé bunky a stĺpce reprezentujú vertikálny prierez. Vrstvy bližšie ku dnu sa pohybujú pomalšou rýchlosťou ako vrstvy v strede toku v dôsledku trenia. Bunky na pravej a ľavej strane jednej vrstvy sa taktiež pohybujú pomalšie ako bunky v strede vrstvy.

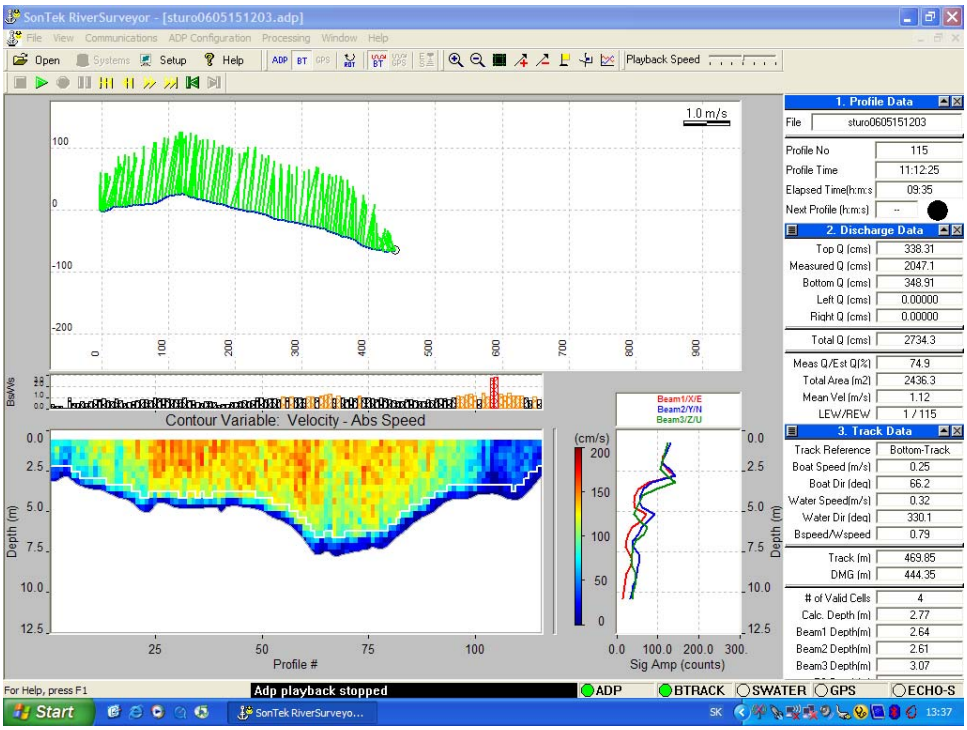

Obr. 3 Grafický a numerologický výstup z programu SonTek RiverSurveyor

ADP meria rýchlosť vody vo všetkých týchto bunkách, výsledkom čoho je rýchlostný profil toku od vrchu až po spodok bunky. Premiestňovaním ADP z jednej strany rieky na druhú a poskladaním získaných rýchlostných profilov môžeme získať rýchlostný profil vody pretekajúcej riekou.

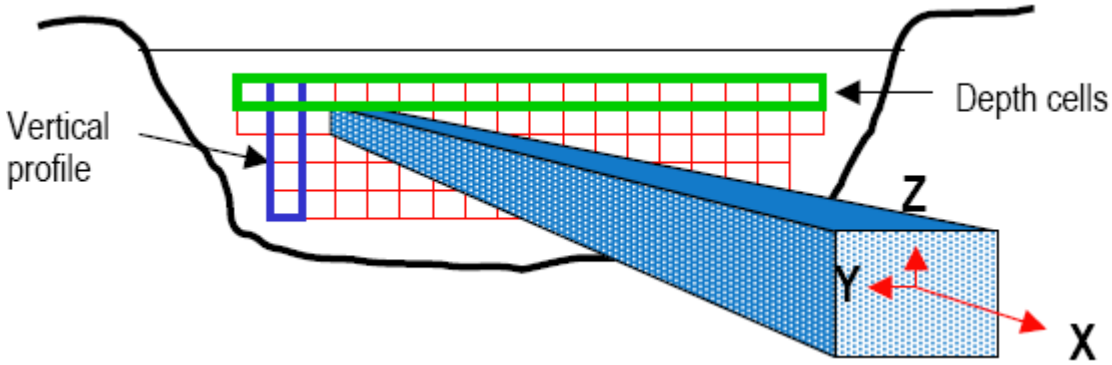

Obr. 4 Príklad profilovania prietoku

<u>Ako pripraviť zariadenia a príslušenstvo k meraniu?</u>

Osoby vykonávajúce meranie prietoku musia ako prvé bezpečne spustiť čln z prívesného vozíka na vodu a dôkladne ho zabezpečiť, aby neuplával. Prístroj ADP sa pripevní k plávajúcemu trimaranu (katamaranu), ktoré spolu tvoria integrované meracie plavidlo. Následne sa do motorového člna poukladá všetko príslušenstvo potrebné k meraniu (ADP, káble, notebook, záchranné koleso, veslá a bandaska s benzínom). Celá osádka si z bezpečnostného dôvodu musí obliecť plávajúce vesty. Takto pripravení môžu vyplávať

na tok. Pred samotným meraním však treba nastaviť parametre v softvéri (SonTek RiverSurveyor v.4.30), aby bolo meranie čo najpresnejšie.

Ktoré veličiny súvisia s meraním?

Na to, aký veľký objem dát je zbieraný zariadením ADP, je vyžadovaných relatívne málo parametrov zadávaných užívateľom na začiatku každého merania. Ide o tieto parametre:

- Maximálna hĺbka (predpokladaná)
- Nemerateľná vzdialenosť
- Veľkosť bunky (šírka, dĺžka)
- Počet buniek vo zvislici
- Interval priemerovania parciálnych nameraných hodnôt
- Súradnicový systém
- Možnosť zadania merať v plytkých vodách
- Možnosť merania funkciou „Bottom track - pohyb dna“

Pri charakteristike profilu sa zadáva buď maximálna predpokladaná hĺbka alebo sa zadávajú veľkosti všetkých buniek.

Pred samotným meraním treba ADP pomocou softvéru a následným pohybom s katamaranom vo všetkých smeroch nakalibrovať. Až po splnení všetkých týchto úkonov je možné začať so samotným meraním prietoku v najhodnejšie zvolenom profile toku.

Katamaran s upevneným prístrojom ADP sa položí na vodu vedľa motorového člna, s tým, že je potrebné istiť katamaran lanom. Lano s prístrojom drží jeden pracovník. Druhý pracovník obsluhuje notebook, na ktorom sa priebežne zobrazujú namerané hodnoty prietoku a profilové hĺbky. Tretí pracovník obsluhuje motorový čln. Na vedenie motorového člnu tohto typu je potrebné byť držiteľom vodičským preukazom na malé plavidlá.

Meranie prietoku sa robí v celom profile, podľa možnosti kolmo na smer prúdenia, no v dôsledku kalibrácie to nie je podmienkou. Kvôli lepšej presnosti merania musí byť dodržané pravidlo, že rýchlosť motorového člnu by nemala byť väčšia ako je rýchlosť prúdenia vody v toku. To, či je táto podmienka dodržaná, je možné sledovať pomocou softvéru.

Dĺžka jednotlivých meraní závisí od šírky profilu, rýchlosti prúdenia vody v koryte, veľkosti plavenín na povrchu toku (stromy a nečistoty), plavebnej dopravy (na Dunaji), spôsobu merania (z člna, z mosta) a ďalších pridružených aspektov. Na malých tokoch (napr. Čunovo - Mošonský Dunaj) meranie trvá približne od 1 min do 2 min, na stredných tokoch (Nové Zámky - Nitra, Komárno - Váh, Záhorská Ves - Morava) od 2 min do 5 min, na veľkých tokoch (na Dunaji a počas povodňových stavov) od 5 min do 20 min. Zatiaľ najdlhšie meranie bolo uskutočnené v profile Moravský Ján - Morava, kedy počas povodne trvalo meranie 26 min a šírka profilu bola 1026 m (dráha merania bola 1106 m) a bola zameraná 100-ročná voda.

Pri meraní sa urobia minimálne 4 prejazdy profilom, pričom každému prejazdu prináleží hodnota nameraného prietoku. Na konci merania dostaneme 4 hodnoty prietokov. Ak vykazujú tieto 4 merania vzájomnú zhodu v určitom intervale, môžeme v danom profile merania ukončiť. Pokiaľ sa niektoré z meraní vymyká zhodnému intervalu, je toto meranie vylúčené a treba vykonať ďalšie správne meranie. Následne sa z týchto štyroch nameraných prietokov vyexportujú súbory pre spracovateľský software Agila 6.2, v ktorom sa vykoná finálne spracovanie dát. Software Agila 6.2 je nadstavbový software, pomocou ktorého sa dajú vyčísliť všetky hydraulické veličiny zamerané prístrojom SonTek. Výsledná hodnota prietoku spracovaná softwarom Agila 6.2 sa berie ako smerodajná pre tvorbu MKP.

Aké výhody priniesol nový spôsob merania?

Prístroj ADP našiel najväčšie uplatnenie pri meraniach prietoku na Dunaji. Pre názornosť možno spomenúť, že meranie prietoku klasickou vrtuľovou metódou (**Obr. 5 a 6**) v profile Štúrovo - Dunaj trvá pri priemernom vodnom stave cca 3 hodiny. Pri meraní prístrojom ADP trvá jedno meranie cca 5 až 10 min (pre získanie správneho výsledku prietoku trvajú 4 merania spolu cca 20 až 40 min). Počas povodní sa čas merania vrtuľou v dôsledku väčších hĺbok výrazne zvyšuje, čím bude rozdiel medzi oboma spôsobmi merania bude ešte výraznejší. Jednou z najväčších výhod merania prietoku touto metódou je teda úspora času a odstránenie namáhavej fyzickej práce pri hydrometrovaní.

Pri meraní vrtuľovou metódou (**Obr. 5**) na Dunaji pri priemerných vodných stavoch sú potrební štyria (príp. piati) ľudia. Pri meraní s ADP plne postačuje meracia skupina pozostávajúca z troch ľudí, je tu teda zjavná úspora kapacít.

Ďalšou výhodou meraní pomocou ADP je, že sa v niektorých profiloch nahradili merania pomocou vrtúľ, čím sa dá efektívnejšie využiť 100 hodinový interval využívania hydrometrických vrtúľ, po ktorom je potrebné ciachovanie vrtúľ podľa normy ISO. Týmto spôsobom sa ročne ušetria financie v sume cca 1 600,- €.

Asi najväčšou nevýhodou je v zimnom a chladnom počasí potreba častej výmeny batérií. Kým v teplejšom období vydržia batérie (typ AA) aj 3 mesiace intenzívneho merania, v chladnom počasí je to cca 10 dní.

V dňoch 30.5.2006 až 1.6.2006 vykonali traja zamestnanci SHMÚ Bratislava pre potreby RS Žilina pomocné (zároveň skúšobné) merania na Váhu (v profiloch Šala, Hlohovec, Strečno a Bešeňová) a na Orave v profile Oravský Podzámok, nakoľko v profiloch na Váhu dochádza často k prudkým zmenám vodných stavov v dôsledku manipulácií na vodných dielach. Rýchlym zameraním prietoku pomocou ADP si mohli príslušní pracovníci skontrolovať správnosť mernej krivky, ktorá bola tvorená z meraní získaných meraním hydrometrickou vrtuľou.

Obr. 5, 6 Meranie klasickou vrtuľovou metódou (meracia skupina a torpédo s vrtuľou)

<u>Aké rozdiely vo výsledkoch sú medzi jednotlivými metódami merania?</u>

Na porovnanie rozdielov medzi oboma metódami merania boli vykonané tzv. „porovnávacie merania“. Výsledky jednotlivých meraní, ktoré boli vykonané v profiloch Dunaj - Bratislava, Devín, Medveďov, Štúrovo a Morava - Moravský sv. Ján, Záhorská Ves, sú nasledovné:

Tok	Profil	Dĺžka merania	Rozdiel
DUNAJ - Bratislava (6.10.2006)			
	❖ Vrtuľa - 1653 $m^3.s^{-1}$	140 min	1 $m^3.s^{-1}$ (0,06 %)
	❖ ADP - 1654 $m^3.s^{-1}$	8 min	132 min
DUNAJ - Devín (6.10.2006)			
	❖ Vrtuľa - 1653 $m^3.s^{-1}$	140 min	2 $m^3.s^{-1}$ (0,12 %)
	❖ ADP - 1651 $m^3.s^{-1}$	7 min	133 min
DUNAJ - Medveďov (4.10.2006)			
	❖ Vrtuľa - 1060 $m^3.s^{-1}$	125 min	29 $m^3.s^{-1}$ (2,80 %)
	❖ ADP - 1031 $m^3.s^{-1}$	6 min	119 min
DUNAJ - Štúrovo (5.10.2006)			
	❖ Vrtuľa - 1217 $m^3.s^{-1}$	160 min	17 $m^3.s^{-1}$ (1,37 %)
	❖ ADP - 1234 $m^3.s^{-1}$	8 min	152 min
MORAVA - Moravský Ján (11.10.2006)			
	❖ Vrtuľa - 41,99 $m^3.s^{-1}$	70 min	2,15 $m^3.s^{-1}$ (5,39 %)
	❖ ADP - 39,84 $m^3.s^{-1}$	2 min	68 min

MORAVA - Záhorská Ves (12.10.2006)

- Vrtuľa - 42,28 $m^3.s^{-1}$ 60 min 1,58 $m^3.s^{-1}$ (3,60 %)
- ADP - 43,86 $m^3.s^{-1}$ 2 min 58 min

Uvedené namerané výsledky vykazujú vysokú priamu zhodu. Rozdiely sa pohybujú od 0,06 % po 5,39 %. Iba v jednom prípade bola prekročená prípustná limitná hodnota rozdielu dvoch meraní, z čoho ale možno konštatovať, že prístroj plne vyhovuje požiadavkám na presnosť merania.

ZÁVER

Predkladaná správa popisuje spôsob fungovania zakúpeného prístroja, pracovný postup pri meraní a vyhodnotené výsledky. Skúšobná prevádzka preukázala kvalitu a nesporné výhody meraní s prístrojom ADP. Najvýraznejšie výhody sa preukázali v úspore času a kapacít pri jednotlivých meraniach v porovnaní s klasickou (vrtuľovou) metódou, čo má obzvlášť veľký význam pri extrémnych hydrologických situáciách, kedy je takto možné vykonať väčší počet meraní. Napríklad pri povodniach býva práve z časových dôvodov problematické zachytiť kulminácie prietokov vo väčšom počte vodomerných staníc, nakoľko kulminácie trvajú relatívne krátko. Meranie s prístrojmi ADP vyžadujúce niekoľkonásobne kratší čas ako metóda merania pomocou hydrometrických vrtúľ je v tomto smere jednoznačným prínosom.

HYDROLOGICKÁ ROČENKA
POVRCHOVÉ VODY
2008

Vydal Slovenský hydrometeorologický ústav
Jeséniova 17, 833 15 Bratislava - Koliba

Generálny riaditeľ ústavu (poverený výkonom funkcie)	RNDr. Pavol Nejedlík, CSc.
Riaditeľ divízie Hydrologická služba	Ing. Jana Poórová, PhD.
Vedúci odboru Kvantita povrchových vôd	RNDr. Peter Škoda
Zodpovedný riešiteľ	Ing. Lotta Blaškovičová
Spoluriešitelia	Ing. Mária Borodajkevyčová, RNDr. Jana Podolinská, Ing. Soňa Liová, Ing. Zuzana Danáčová, Mária Fabišíková, Mária Rischaneková, RNDr. Zuzana Paľušová, RNDr. Helena Šipikalová

Vytlačilo: Reprografické pracovisko SHMÚ v roku 2009
1. vydanie, 217 strán, náklad 20 výtlačkov